

## Canasta Básica Alimentaria Rosario. Enero de 2022.

### Resumen ejecutivo.

### Destacados

- El costo de la CBA rosarina se **incrementó un 7,6% respecto al mes de diciembre**. Esta variación fue impulsada fundamentalmente por el aumento del precio en las categorías “Verduras y Hortalizas”, “Pan” y “Condimentos” y la caída de algunos rubros que habían registrado fuertes subas en los meses anteriores como “Bebidas y Jugos”.
- Un rosarino de entre 30 y 60 años necesitó como mínimo **\$9720 mensuales en enero** para adquirir los alimentos de la Canasta Básica Alimentaria (CBA) y no quedar, por tanto, bajo la línea de indigencia.



- Un hogar de cuatro miembros, integrado por un varón de 40 años, una mujer de 35 y dos varones de 17 y 15 años debió tener, en junio de 2021, un ingreso igual o superior a **\$37.034** para satisfacer sus **necesidades alimentarias básicas**<sup>1</sup>.

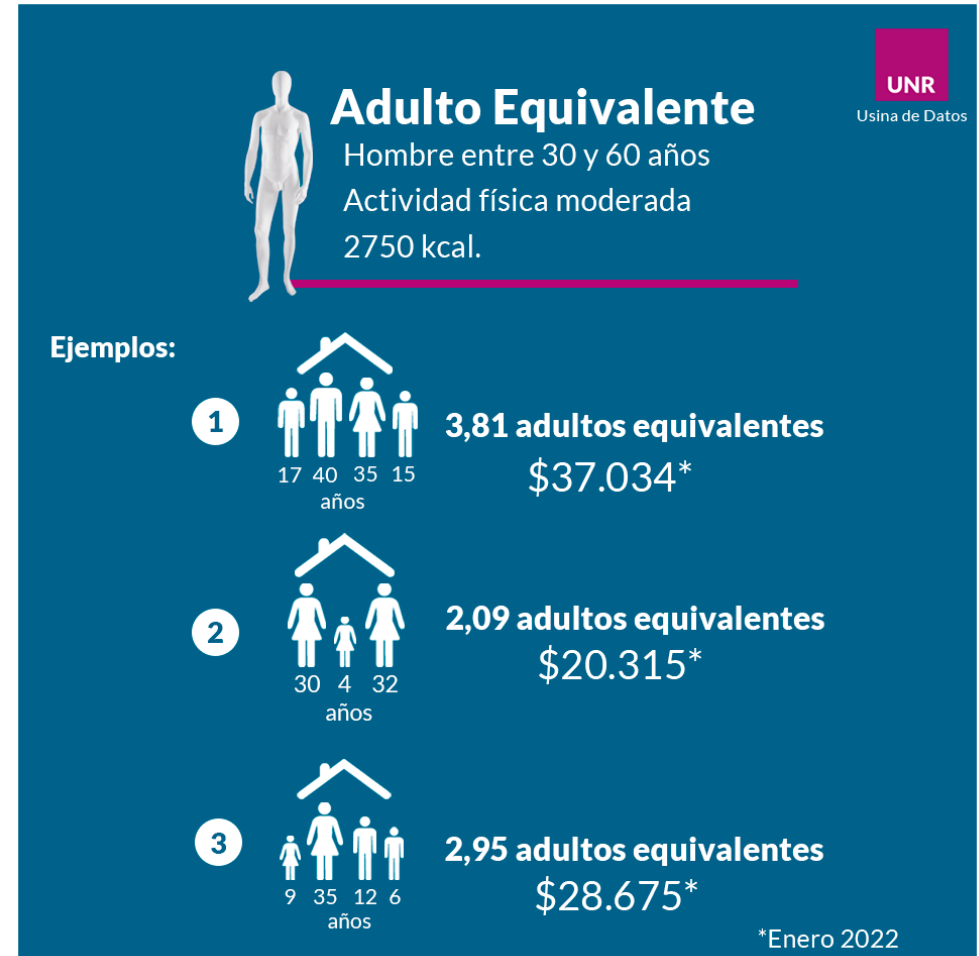

<sup>1</sup> Dado que los requerimientos nutricionales varían según el sexo, la edad y la intensidad de la actividad física, la CBA toma como referencia a un varón adulto de 30 a 60 años, con actividad física moderada, que se denomina “adulto

equivalente”. Por tanto, la CBA de un hogar depende de la edad y sexo de sus miembros. Su valor determina la Línea de Indigencia. Un hogar que no llegue a cubrir el valor de su CBA, será considerado indigente.

- Durante el mes de enero, no hubo aumento del haber mínimo jubilatorio, la Pensión Universal para el Adulto Mayor, la Asignación Universal Por Hijo y el Salario Mínimo Vital y Móvil por lo que hubo una disminución en términos nominales, lo que originó una disminución real en términos de canasta básica de 7,1%.

