

## Canasta Básica Alimentaria Rosario. Enero de 2019

### Resumen ejecutivo

#### Destacados

- Un rosarino de entre 30 y 60 años necesitó como mínimo **\$4.743 mensuales** en enero para adquirir los alimentos de la canasta básica y no quedar, por tanto, bajo la línea de indigencia.
- Un hogar tipo de cuatro integrantes necesitó **\$18.071** en enero, para comprar los alimentos básicos necesarios para cubrir sus requerimientos mínimos nutricionales.
- El costo de la Canasta Básica Alimentaria rosarina se **incrementó un 1,2% entre diciembre y enero**. Esta variación fue impulsada fundamentalmente por el aumento del precio en las categorías “Carnes”, “Raíces y Tubérculos”, “Azúcares y Dulces”. Los rubros que, en mayor medida, fueron responsables de la desaceleración que se produjo en el mes de enero fueron “Frutas”, “Verduras y hortalizas” y “Lácteos”, los cuales registraron caídas en sus precios.
- La Asignación Universal por Hijo (descontada la retención mensual del 20%) permite cubrir los alimentos básicos de un niño o niña de **hasta 2 años de edad**.

- Dado que los ingresos provenientes del haber mínimo jubilatorio, la Pensión Única para Adultos Mayores (PUAM), el Salario Mínimo Vital y Móvil y la Asignación Universal por Hijo/a se mantuvieron constantes respecto a diciembre, el aumento de precios generó una disminución del poder adquisitivo en cada uno de ellos de 1,2%.

Dado que los requerimientos nutricionales varían según el sexo, la edad y la intensidad de la actividad física, la CBA toma como referencia a un varón adulto de 30 a 60 años, con actividad física moderada, que se denomina “adulto equivalente”. Por tanto, la CBA de un hogar depende de la edad y sexo de sus miembros. Su valor determina la *Línea de Indigencia*. Un hogar que no llegue a cubrir el valor de su CBA, será considerado indigente.

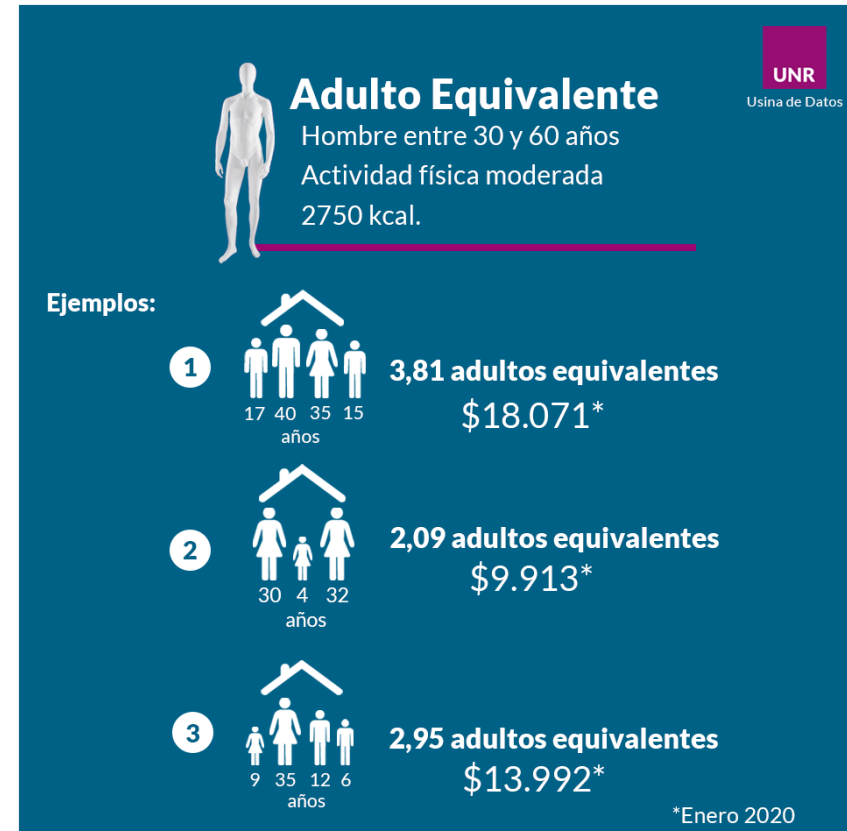



## Canasta Básica Alimentaria

Representa al conjunto de alimentos que necesita por mes una persona para satisfacer sus requerimientos nutricionales **mínimos**.

Se conforma teniendo en cuenta los requerimientos nutricionales y hábitos de consumo.

Su valor determina la **Línea de Indigencia**. Un hogar que no llegue a cubrir el valor de su CBA, es considerado indigente.



## Canasta Básica Alimentaria de Rosario

Por mes, para un adulto equivalente



Month	Value	Monthly Increase
Noviembre 2019	\$ 4.472	
Diciembre 2019	\$ 4.687	4,8% Aumento mensual
Enero 2020	\$ 4.743	1,2% Aumento mensual



La CBA no incluye la energía, el agua y otros elementos, necesarios para lavar, cocinar, calentar y conservar los alimentos. Tampoco incluye otros productos y servicios básicos no alimentarios que componen la Canasta Básica Total.

## Variación por rubros de la CBA Rosario entre diciembre 2019 y enero 2020

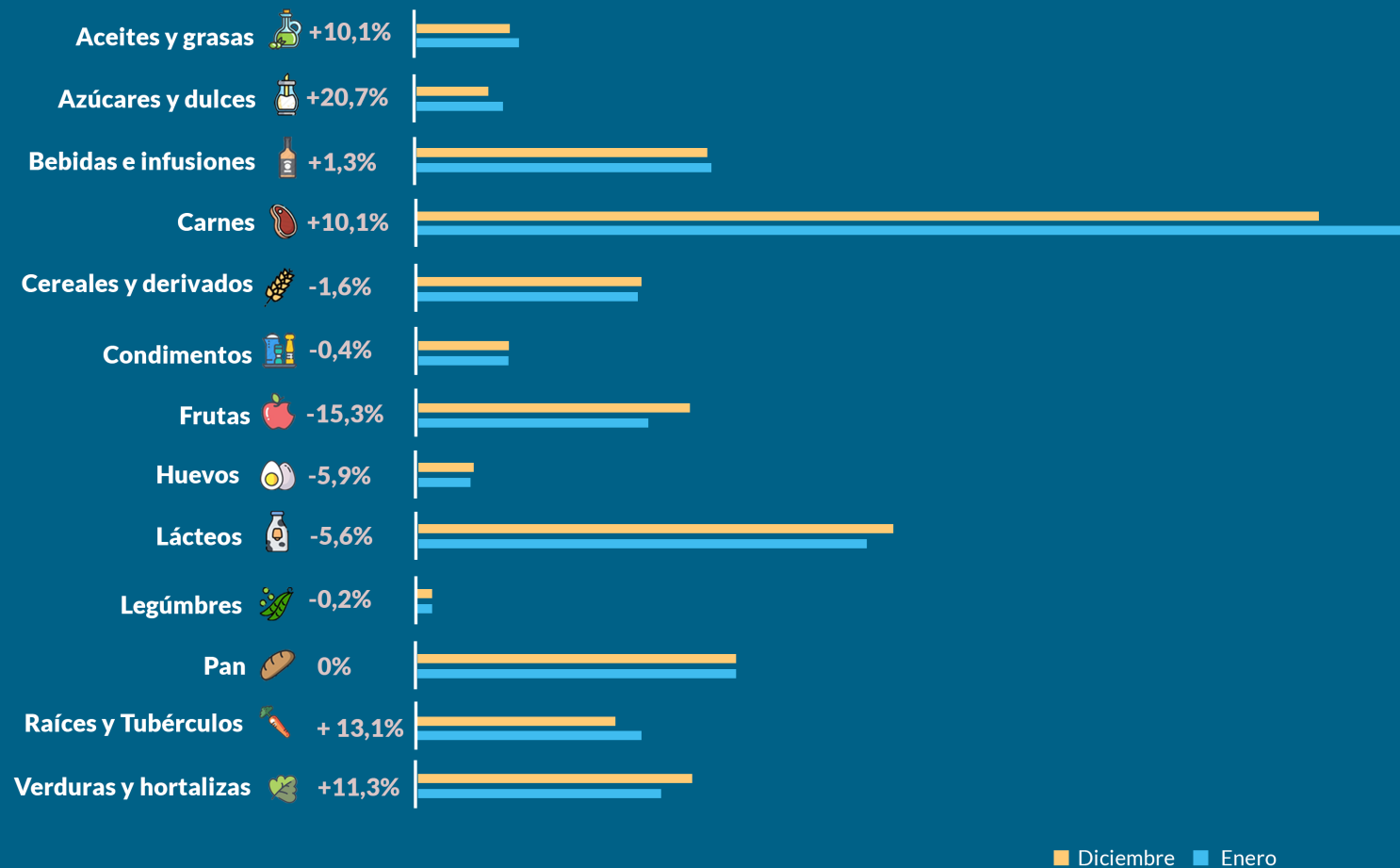

## Ejemplos de poder de compra según tipos de ingresos



Enero 2019

Jubilación  
Mínima



\$14.086  
3 CBA\*

Pensión Universal  
Adultos Mayores



\$11.254  
2,4 CBA\*

Salario Mínimo,  
Vital y Móvil



\$16.875  
3,6 CBA\*

Asignación  
Universal por Hijo



\$2.197  
0,5 CBA\*

\*Corresponden a CBA para adulto equivalente.

## Asignación Universal por Hijo en comparación con CBA



Con el valor de la AUH una persona mayor a 2 años no puede cubrir sus requerimientos nutricionales mínimos.



La AUH percibida es de \$2.197 y solo cubre la CBA hasta los 2 años de edad\*

\*Diciembre 2019