

LA HUELLA DEL ARROYO

DONDE EL AGUA DEFINE EL ESPACIO

EL PROYECTO PLANTEA UNA ARQUITECTURA QUE CONVIVE CON EL ARROYO PAVÓN Y SU DINÁMICA, ASUMIENDO LAS CRECIDAS Y LOS DESNIVELES NATURALES COMO PARTE CENTRAL DEL DISEÑO. SE BUSCA QUE EL EDIFICIO PUEDA TRANSFORMARSE Y ADAPTARSE. ALGUNAS DECISIONES DE PROYECTO DEFINEN ÁREAS QUE SE ELEVAN PARA GARANTIZAR SU FUNCIONAMIENTO GENERAL DURANTE CRECIDAS, MIENTRAS QUE OTRAS ACEPTAN LA PRESENCIA DEL AGUA COMO PARTE DE SU DINÁMICA ESPACIAL. LA FORMA Y LAS DISTINTAS ALTURAS DE LAS CUBIERTAS ORGANIZAN LAS ACTIVIDADES Y GENERAN UNA CONTINUIDAD FLUIDA QUE SE DESPLIEGA SOBRE EL TERRENO. LA PROPUESTA SE CONSTRUYE DESDE LO INTERSTICIAL; SUPERFICIES, TRANSICIONES Y CAMBIOS DE NIVEL ARTICULAN RECORRIDOS Y PAISAJES SIN IMPONER LÍMITES RÍGIDOS. LAS CANALETAS SUPERFICIALES, QUE ALTERNAN ENTRE SENDEROS Y DRENAJES SEGÚN EL CLIMA, PROFUNDIZAN ESTA RELACIÓN ACTIVA Y ADAPTABLE CON EL ENTORNO. EN SÍNTESIS, EL PROYECTO BUSCA UNA ARQUITECTURA FLEXIBLE, EXTENDIDA Y EN DIÁLOGO PERMANENTE CON EL SUELO Y EL AGUA, CAPAZ DE ACOMPAÑAR LOS CAMBIOS NATURALES DEL PAISAJE EN LUGAR DE RESISTIRLOS.

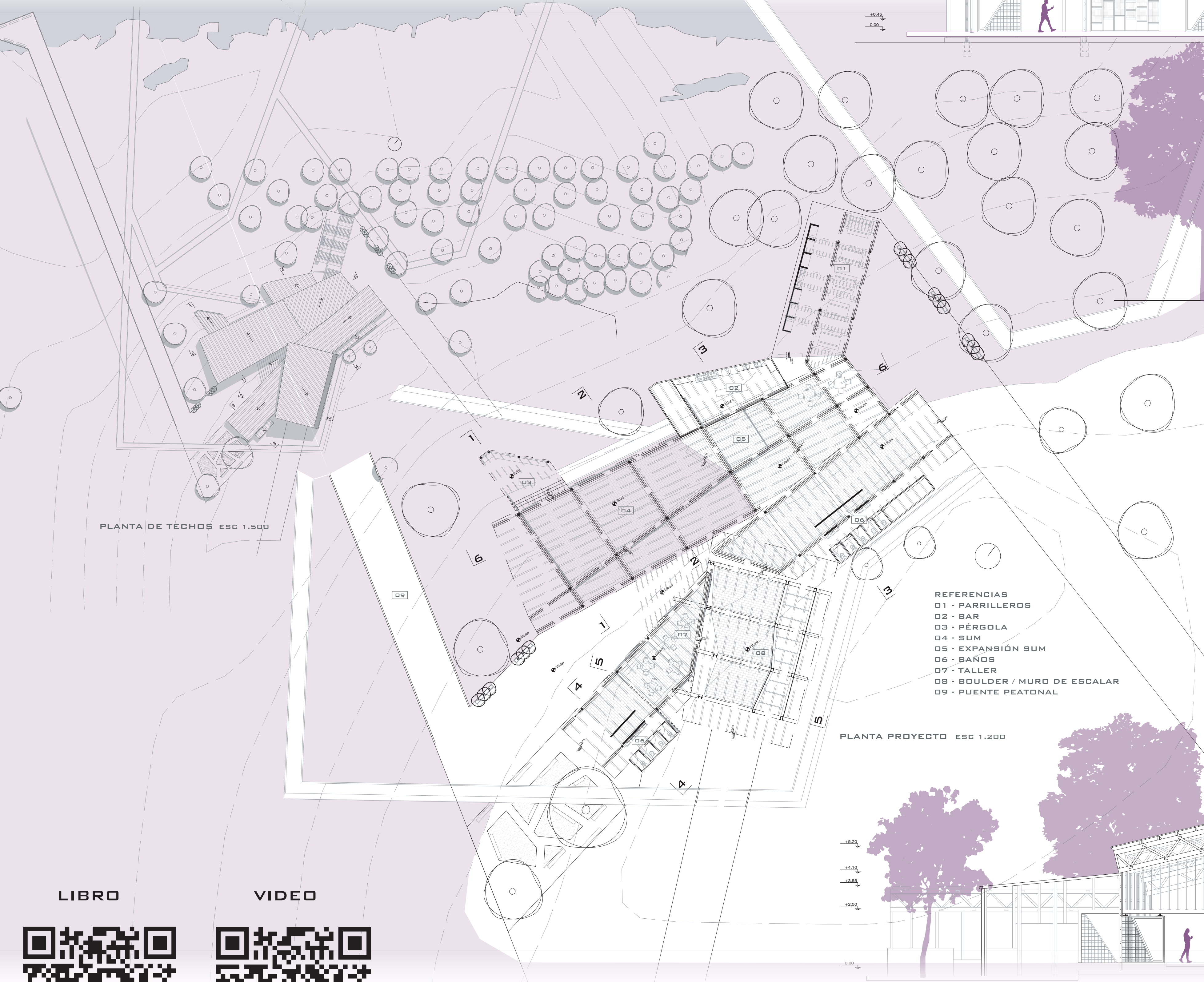
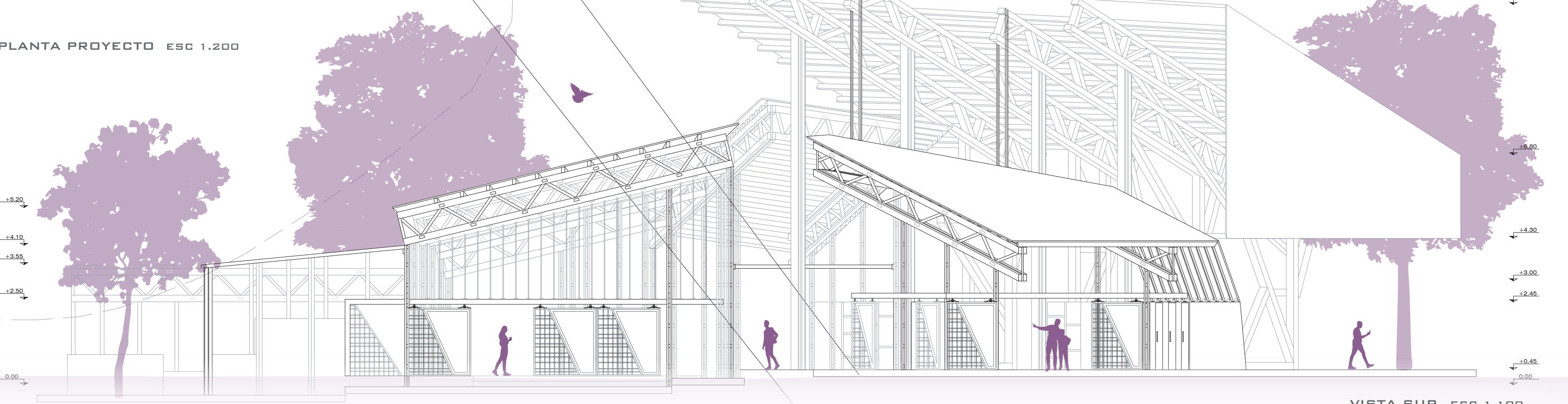
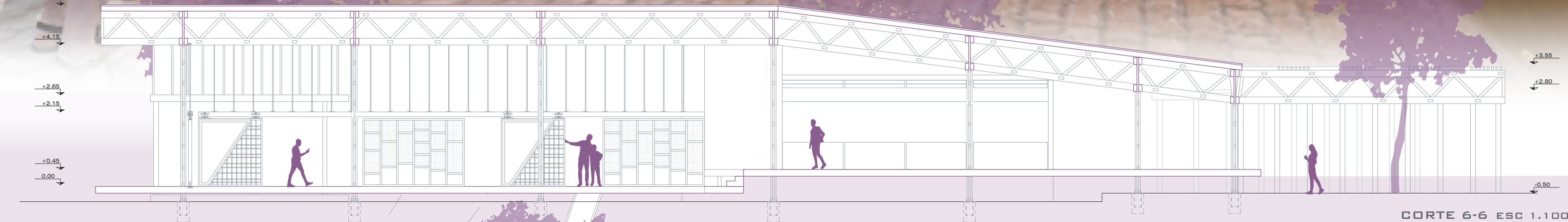

PLANTA DE TECHOS ESC 1:500

- REFERENCIAS
- 01 - PARRILLEROS
 - 02 - BAR
 - 03 - PÉRGOLA
 - 04 - SUN
 - 05 - EXPANSIÓN SUN
 - 06 - BAÑOS
 - 07 - TALLER
 - 08 - BOULDER / MURO DE ESCALAR
 - 09 - PUENTE PEATONAL

PLANTA PROYECTO ESC 1:200

LIBRO

VIDEO

