

Canasta Básica Alimentaria Rosario. Marzo de 2021.

Resumen ejecutivo.

Destacados

- El costo de la CBA rosarina se **incrementó un 3% respecto al mes de febrero**. Esta variación fue impulsada fundamentalmente por el aumento del precio en las categorías “Verduras y Hortalizas”, “ Lácteos” y “Frutas” y la caída de algunos rubros que habían registrado fuertes subas en los meses anteriores como “Carnes” y “Condimentos”.



- Un rosarino de entre 30 y 60 años necesitó como mínimo **\$7309 mensuales en marzo** para adquirir los alimentos de la Canasta Básica Alimentaria (CBA) y no quedar, por tanto, bajo la línea de indigencia.
- Un **hogar de cuatro miembros**, integrado por un varón de 40 años, una mujer de 35 y dos varones de 17 y 15 años debió tener, en febrero de 2021, un ingreso igual o superior a **\$27.850** para satisfacer sus **necesidades alimentarias básicas**¹.

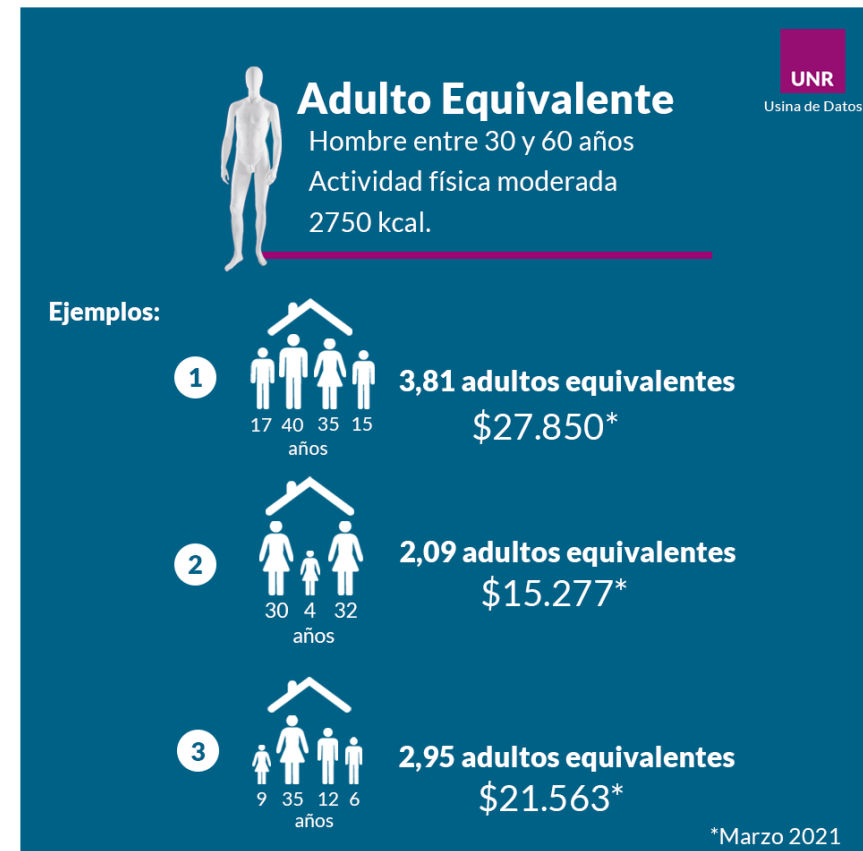

¹ Dado que los requerimientos nutricionales varían según el sexo, la edad y la intensidad de la actividad física, la CBA toma como referencia a un varón adulto de 30 a 60 años, con actividad física moderada, que se denomina “adulto

equivalente”. Por tanto, la CBA de un hogar depende de la edad y sexo de sus miembros. Su valor determina la Línea de Indigencia. Un hogar que no llegue a cubrir el valor de su CBA, será considerado indigente.

- En el mes de marzo, aumentaron la Jubilación Mínima, la PUAM, el SMVM y la AUH por encima de la inflación. Por ese motivo, su poder adquisitivo aumentó.

