



CIRUGÍA

ENDODÓNICA

Prof. Dra. Martha Siragusa

CRITERIO TEORICO

- ☛ *SOLUCIONAR UN PROBLEMA ENDODONTICO ,CON RECURSOS QUIRURGICOS .*
- ☛ *A VECES COMO UNA PRIMERA OPCION.*
- ☛ *A VECES COMO UNA SEGUNDA POSIBILIDAD.*

COMO PRIMERA OPCION

- **DRENAJE y ALIVIO del DOLOR.**
- **IMPOSIBILIDAD DE SEGUIMIENTO A DISTANCIA.**
- **CORRECCIÓN de un DEFECTO.**
- **OBSTRUCCIONES CONDUCTALES.**
- **COMPLEMENTO ENDODÓNTICO.**



Drenaje

**Alivio del dolor, eliminación
de detritus e infección**



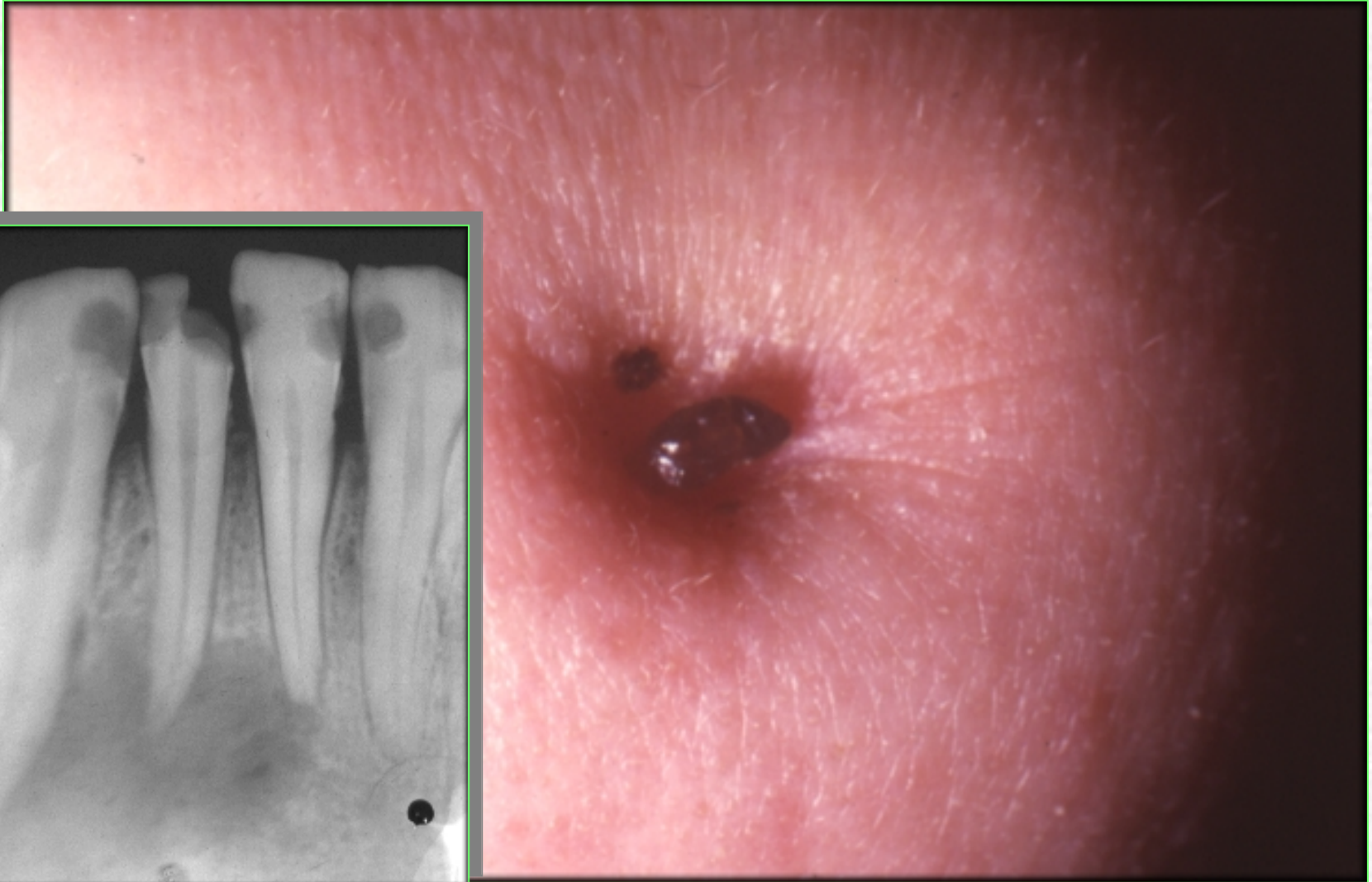





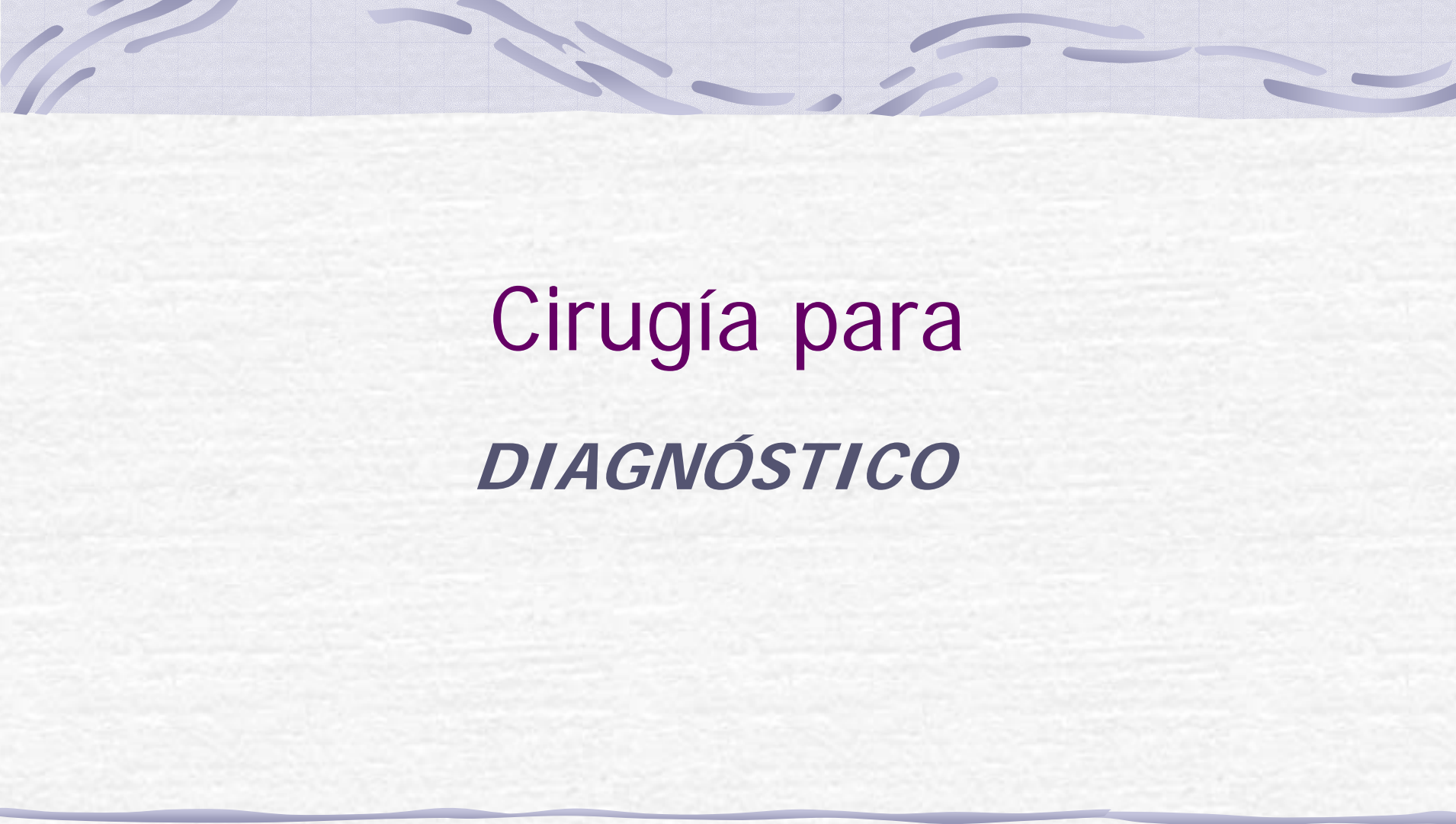

Cirugía para
DIAGNÓSTICO

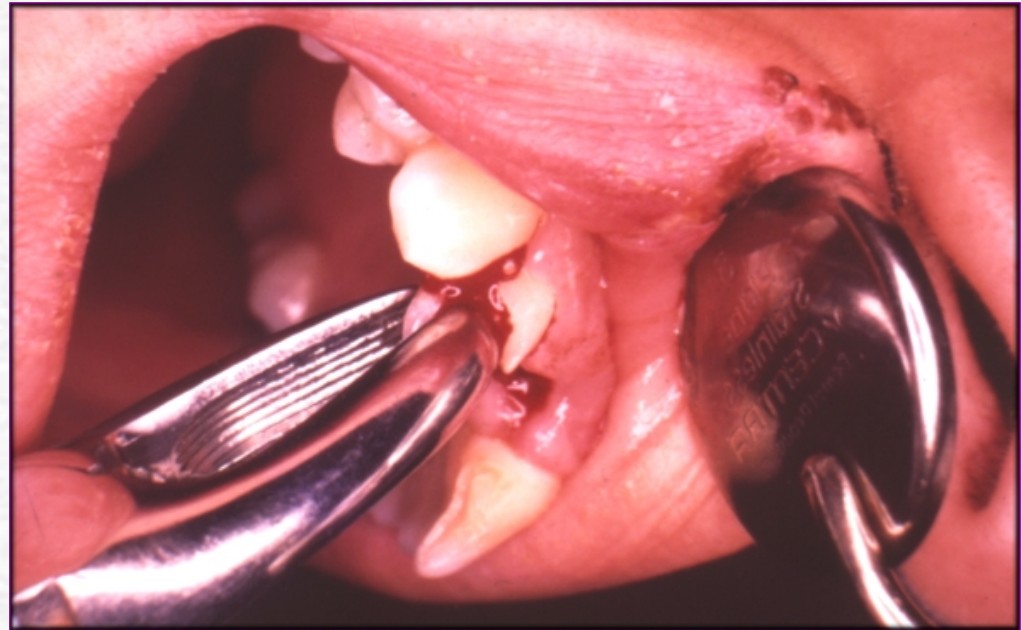
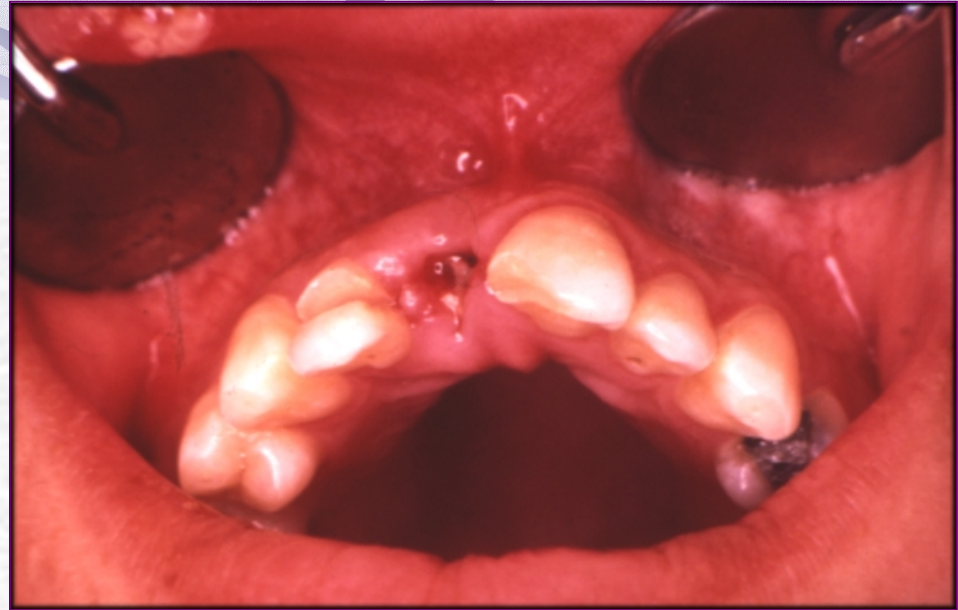

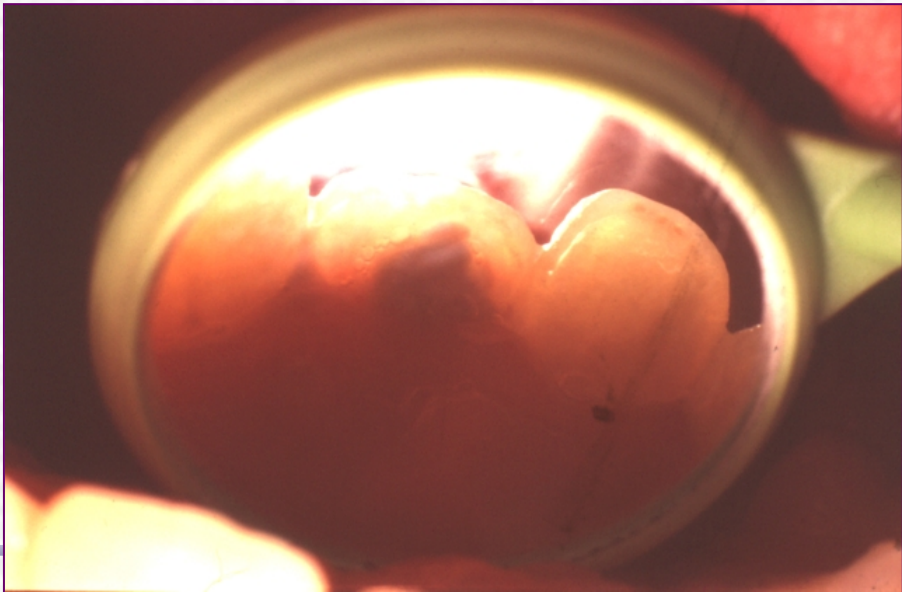

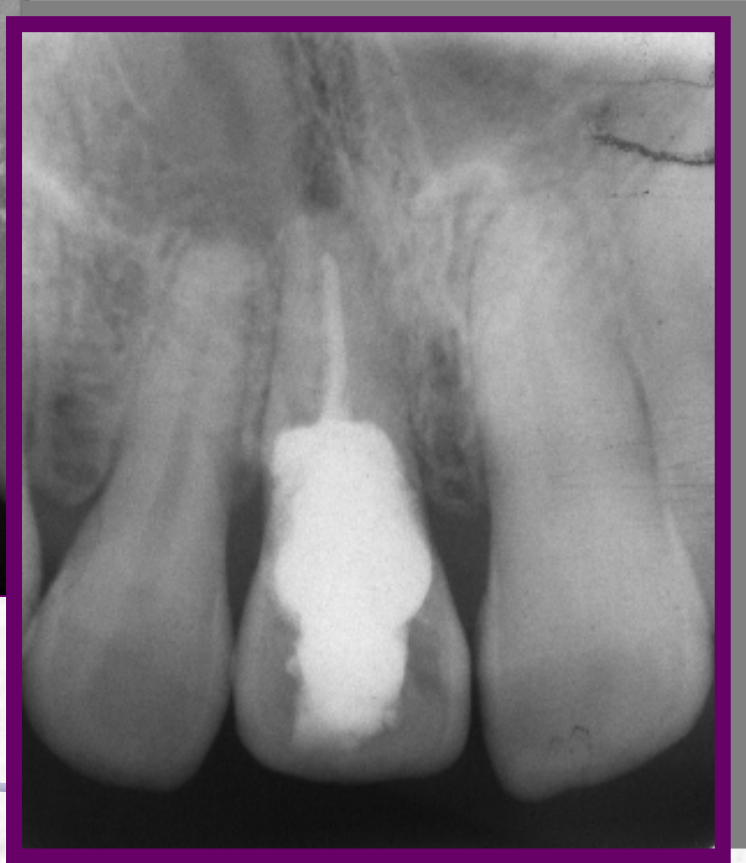

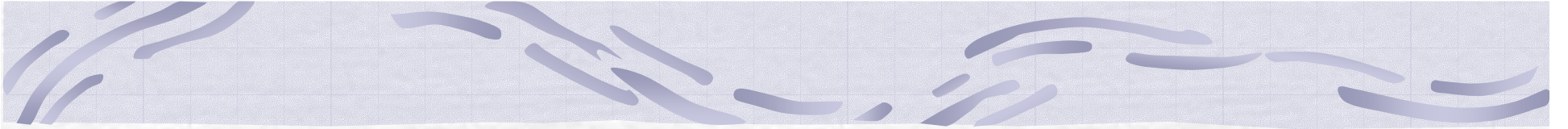



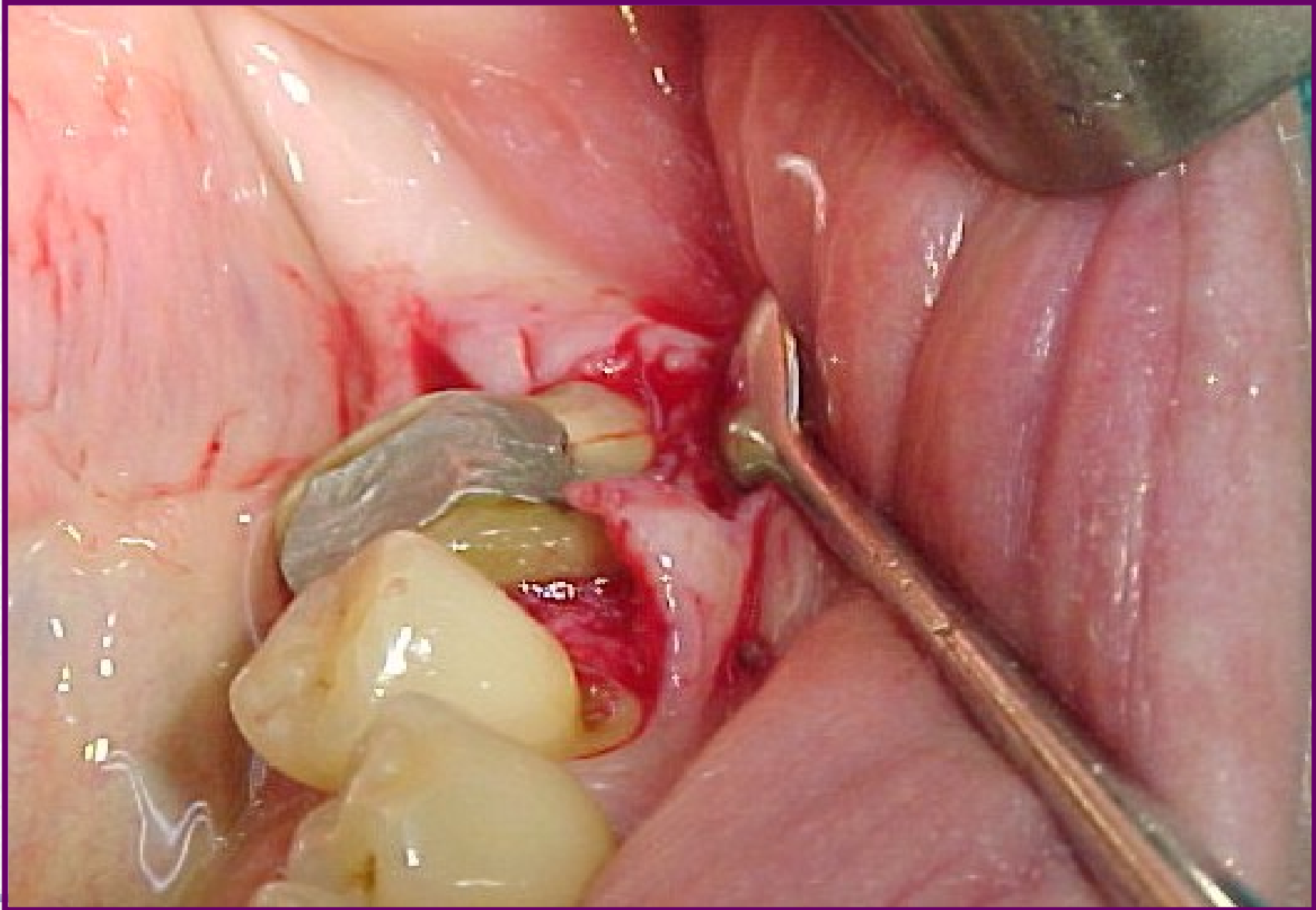

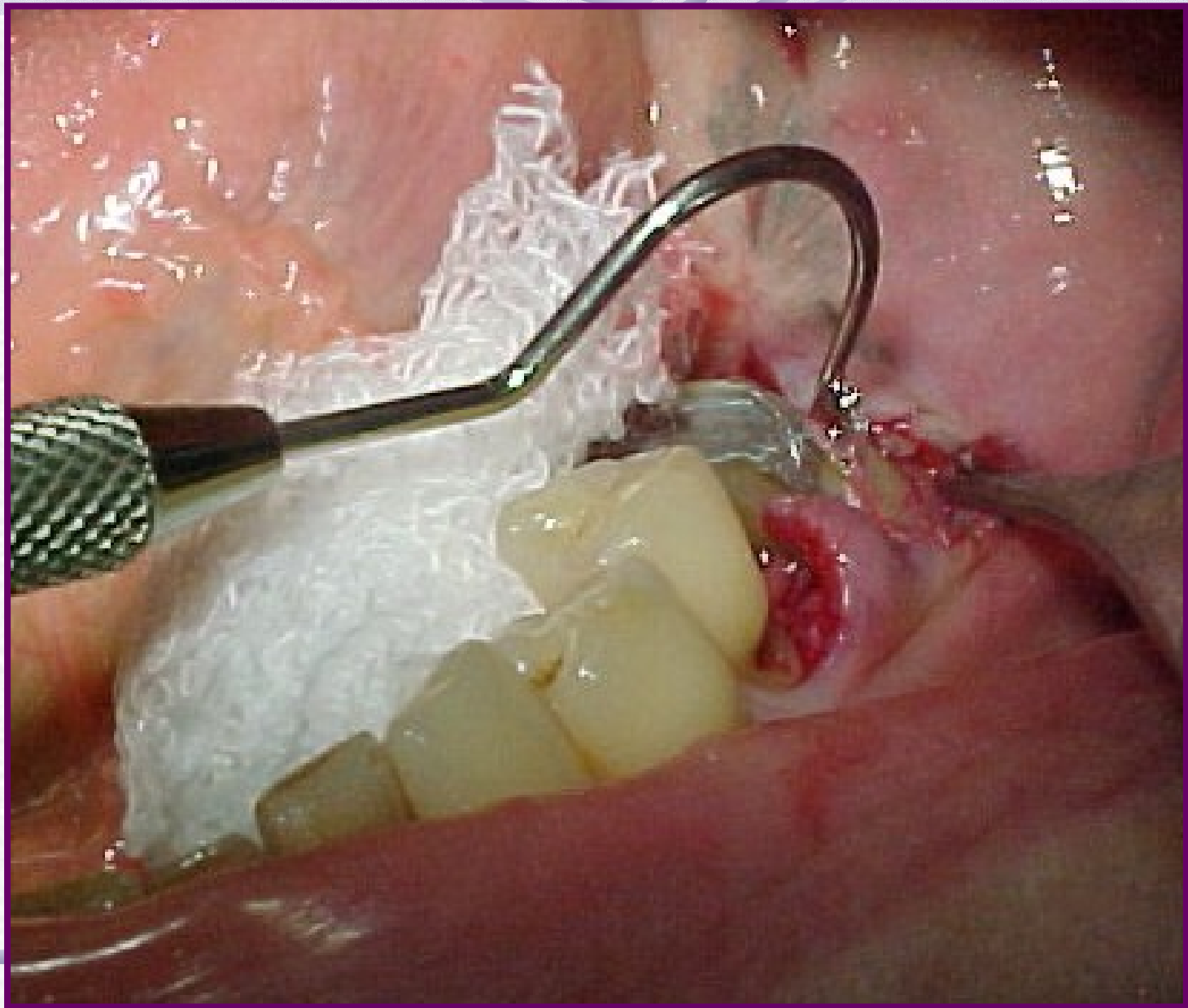

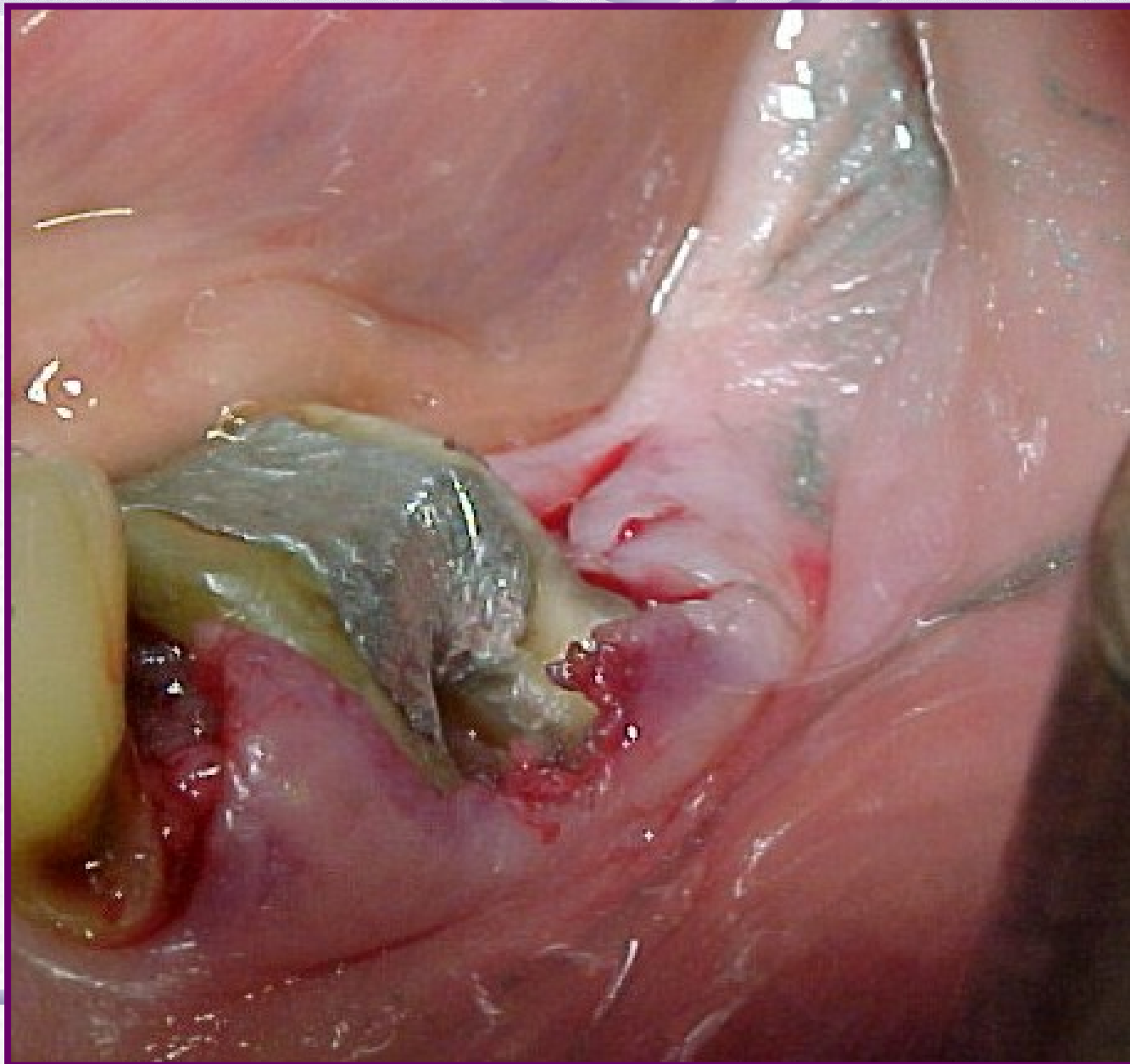

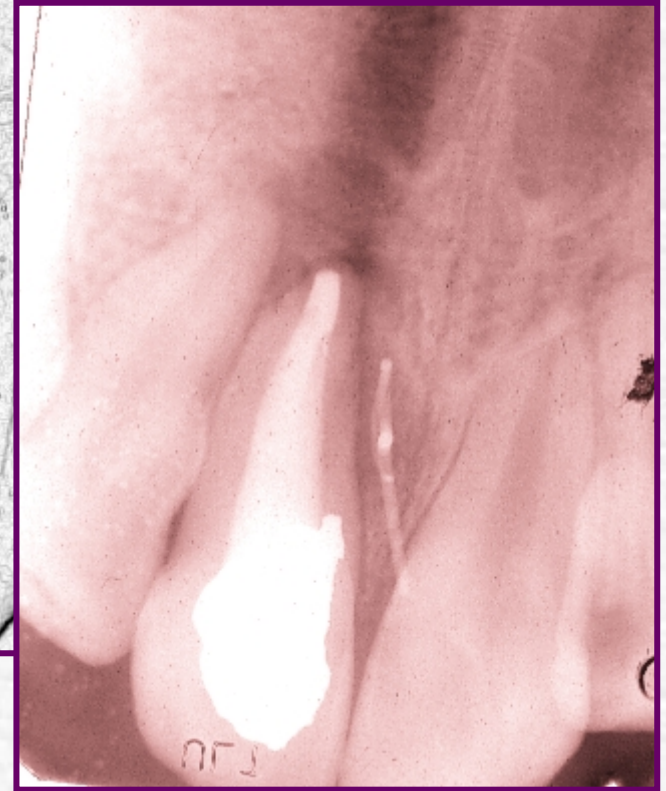
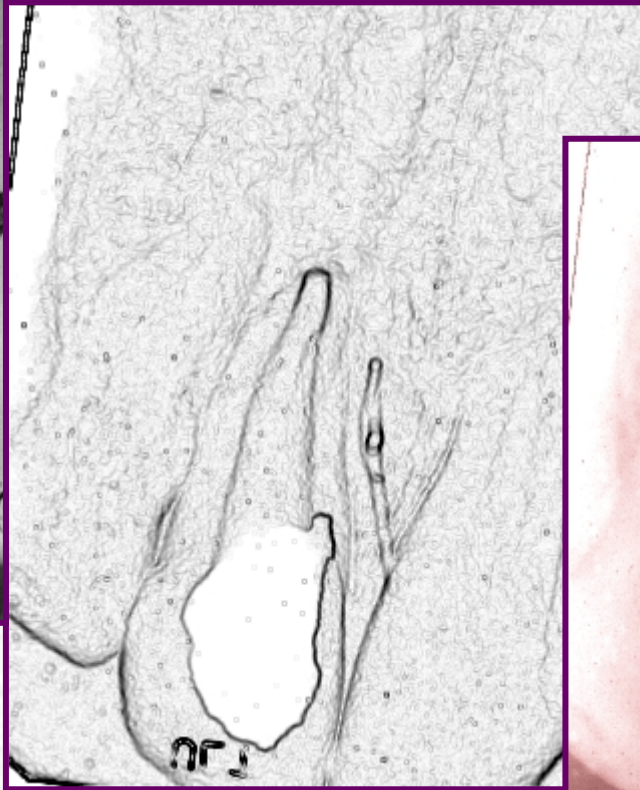
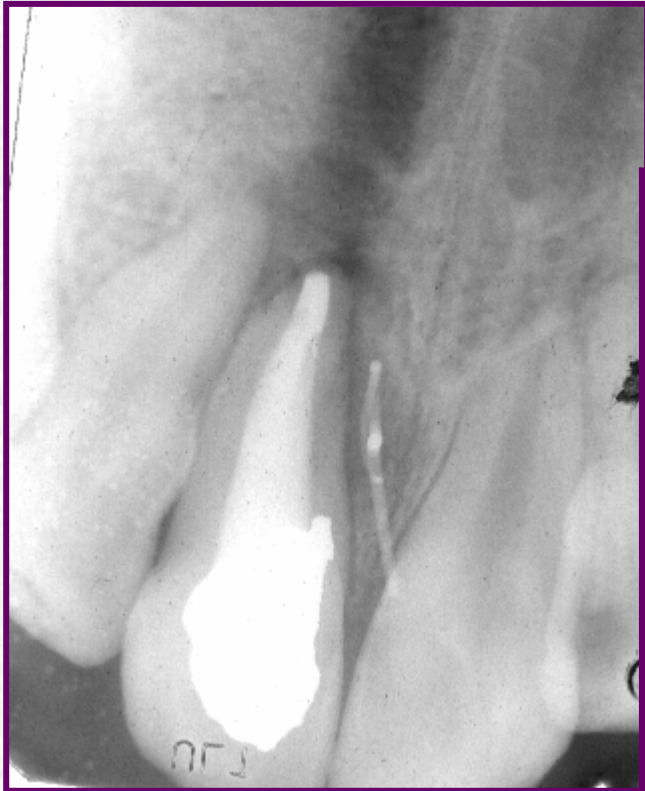



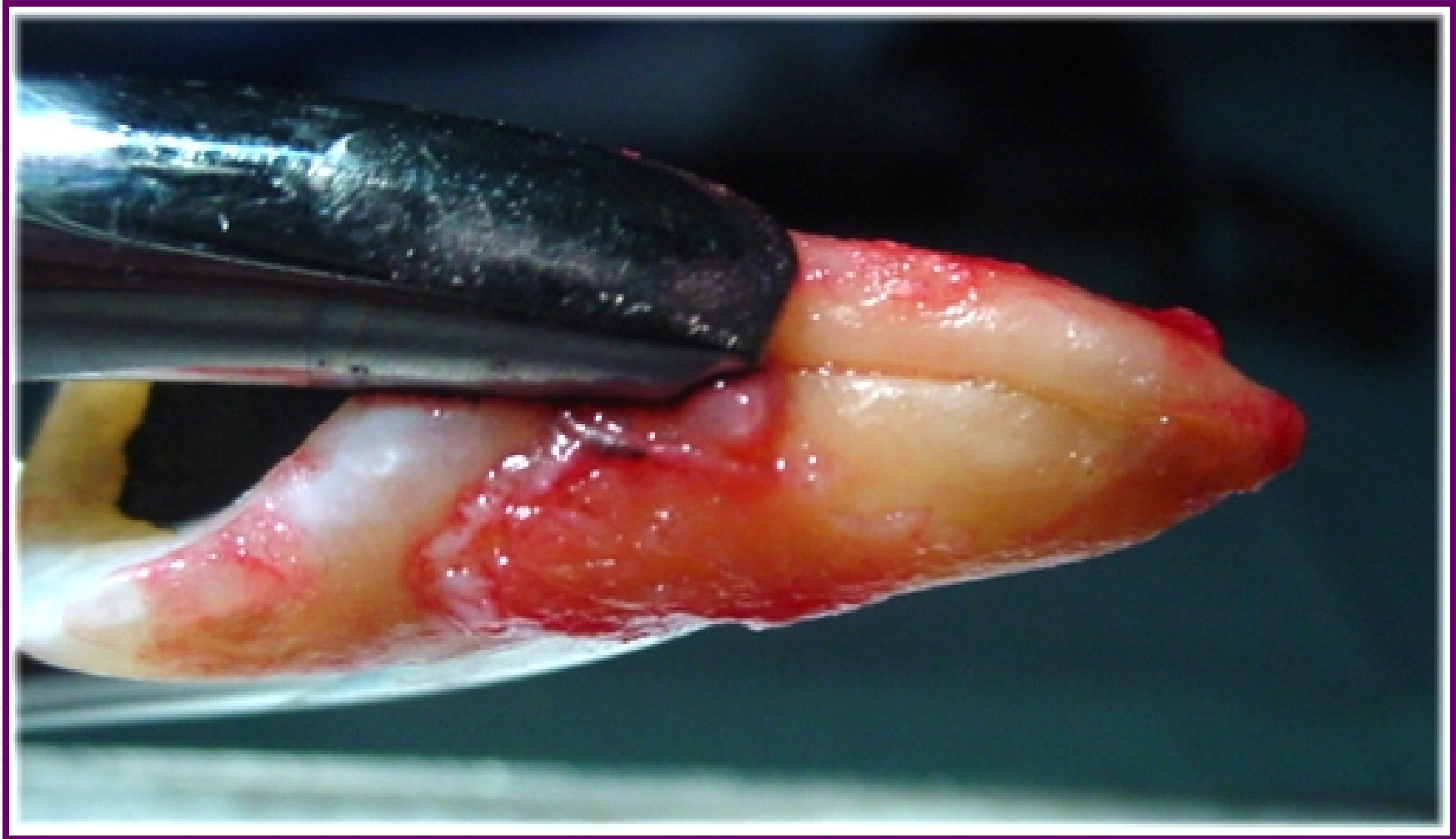







Dificultades Anatómicas de Abordaje.

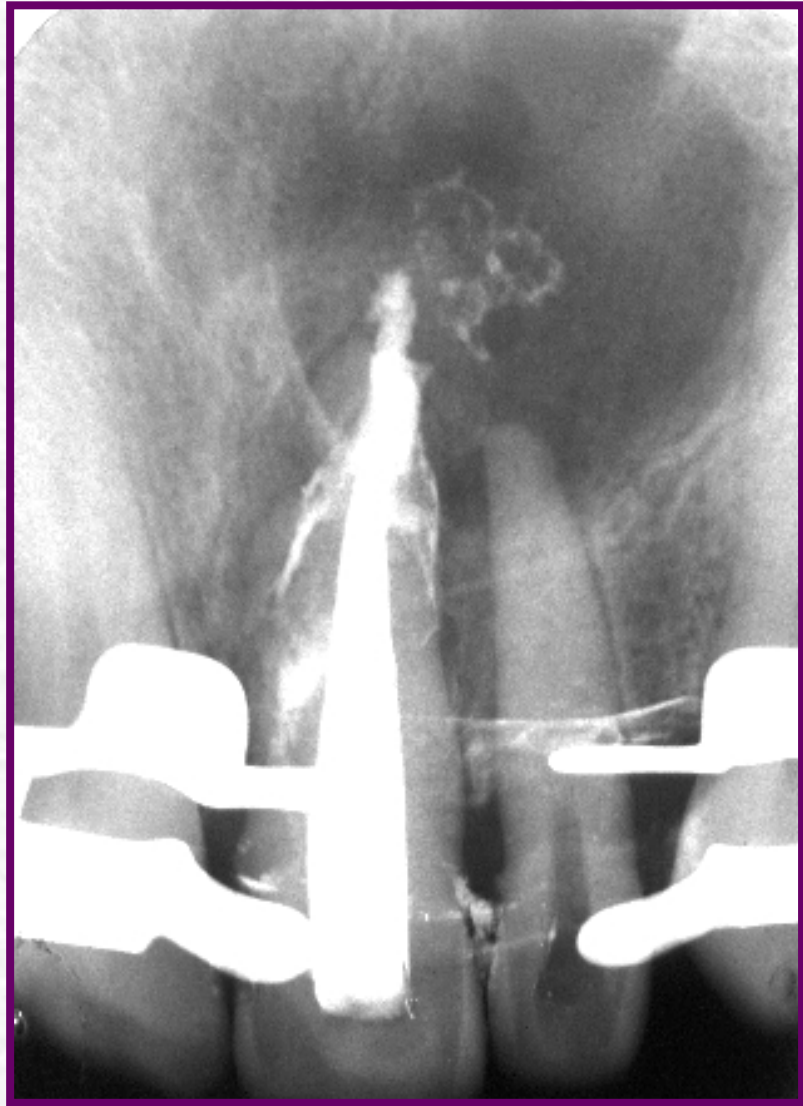

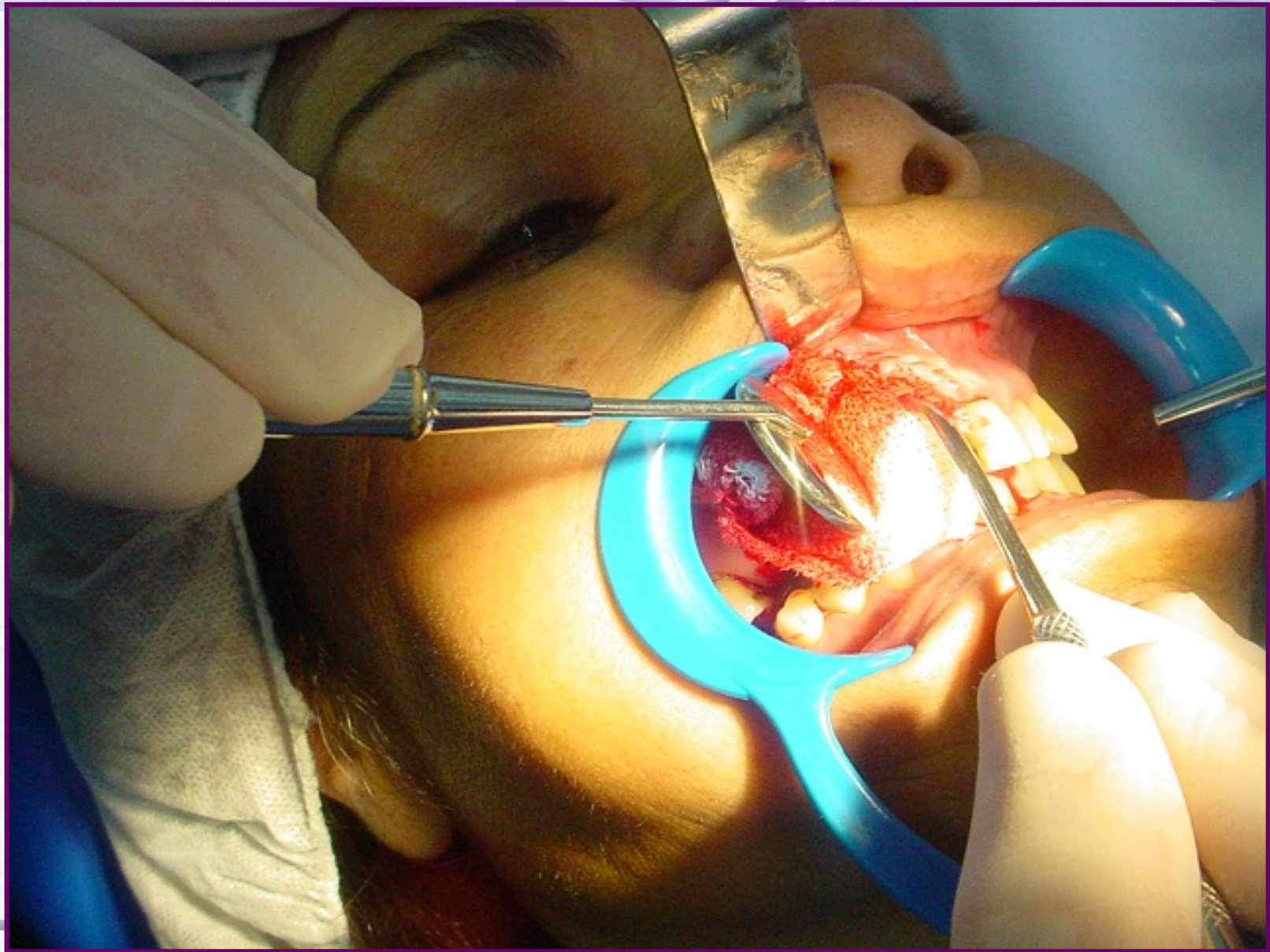

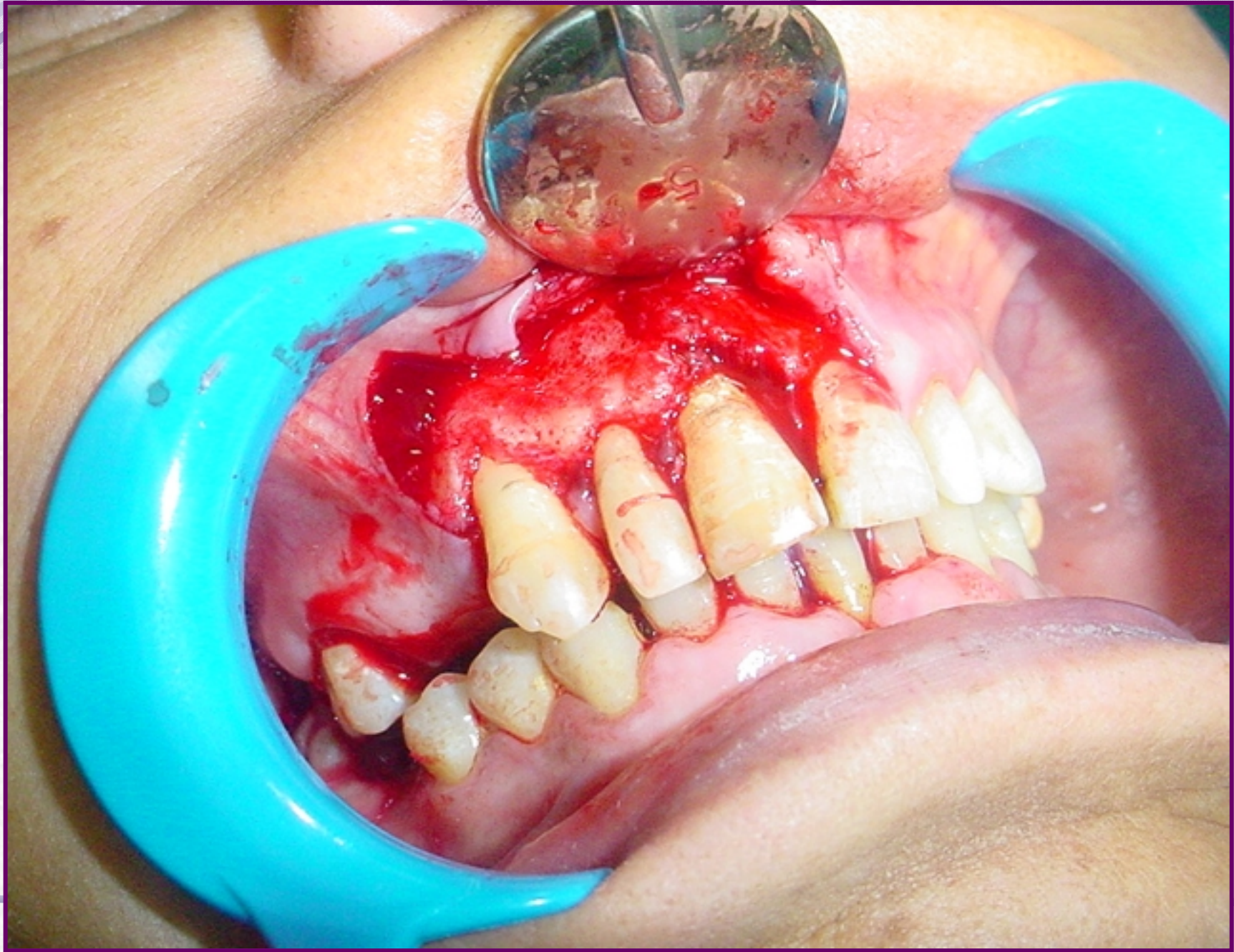

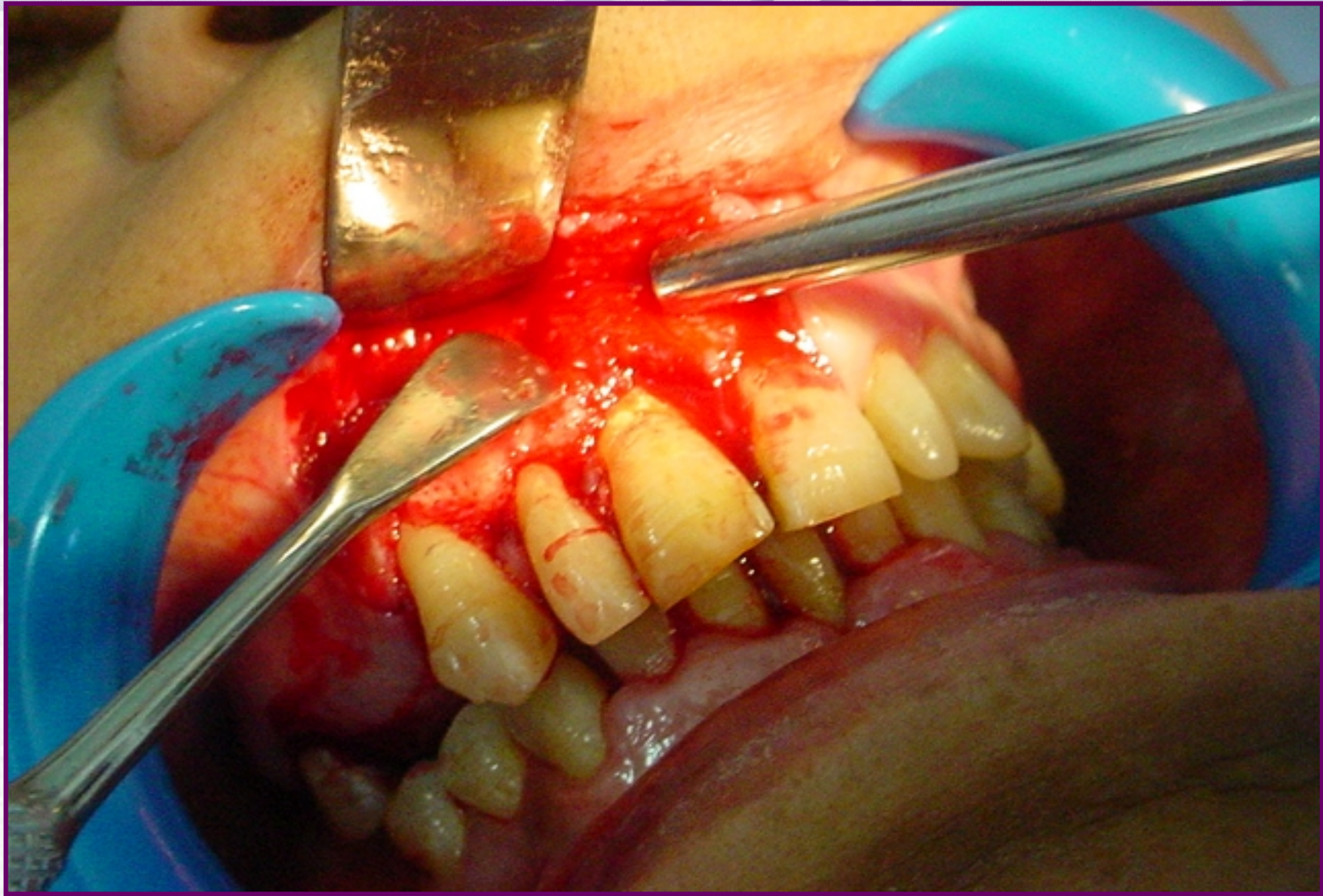

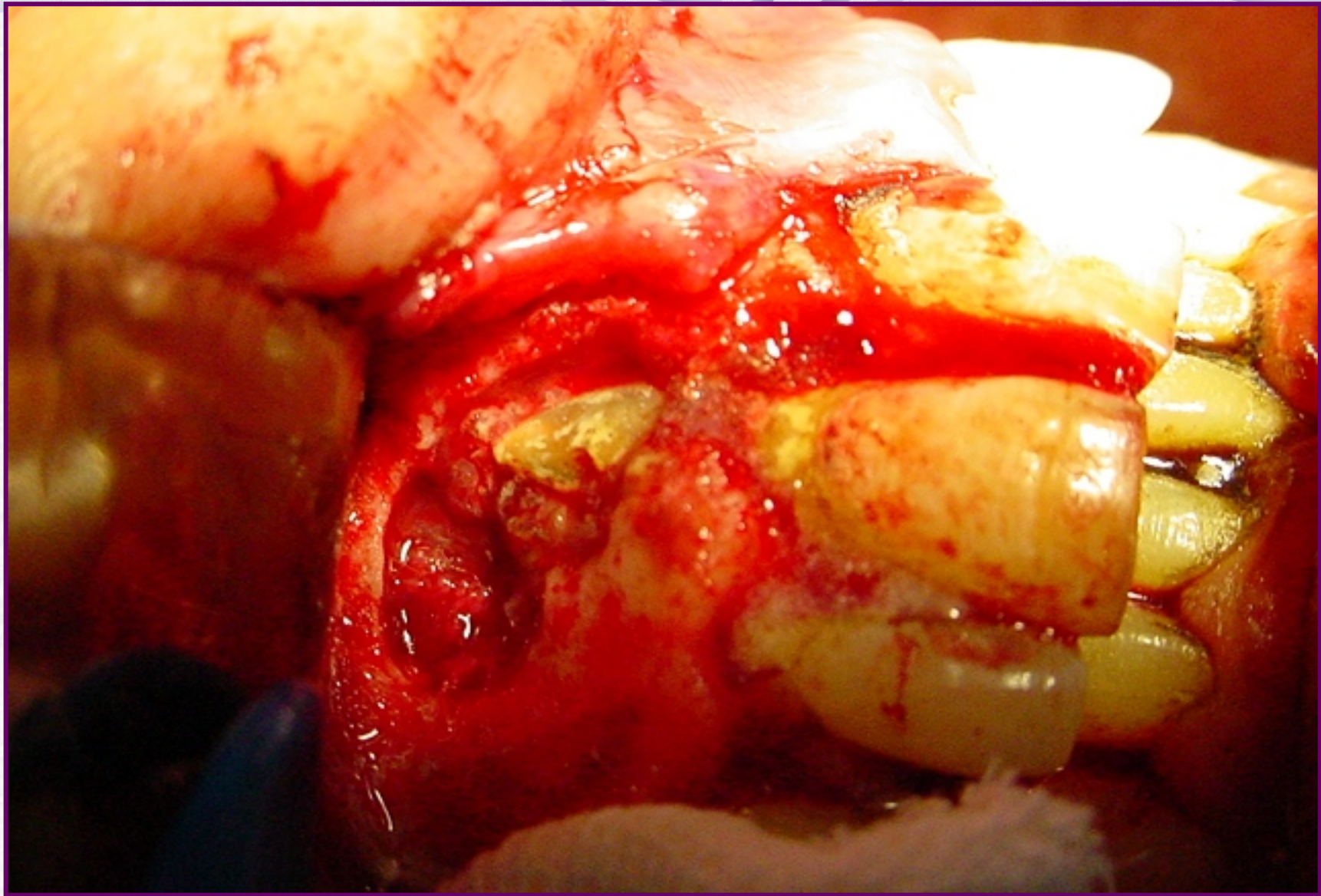

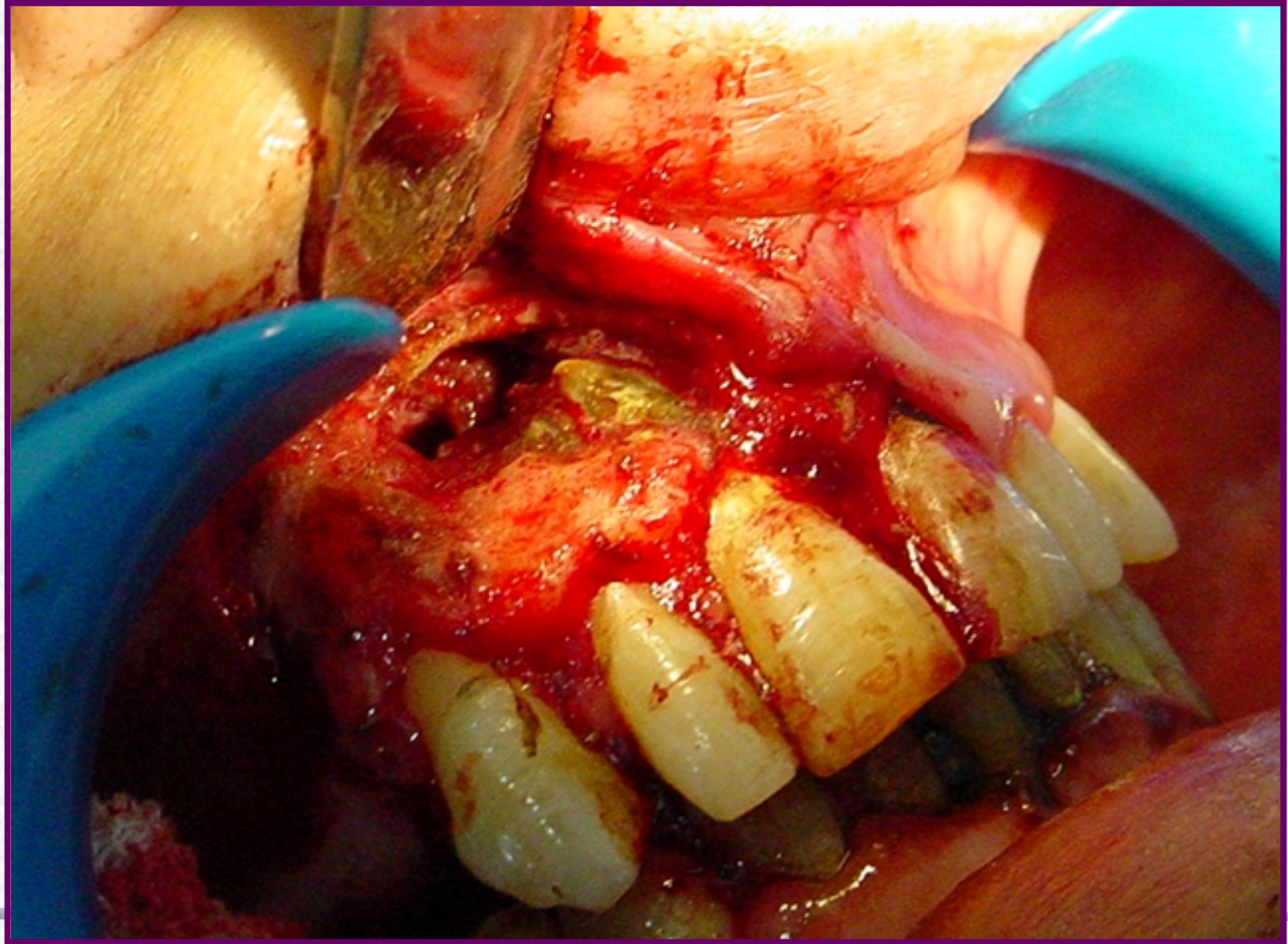

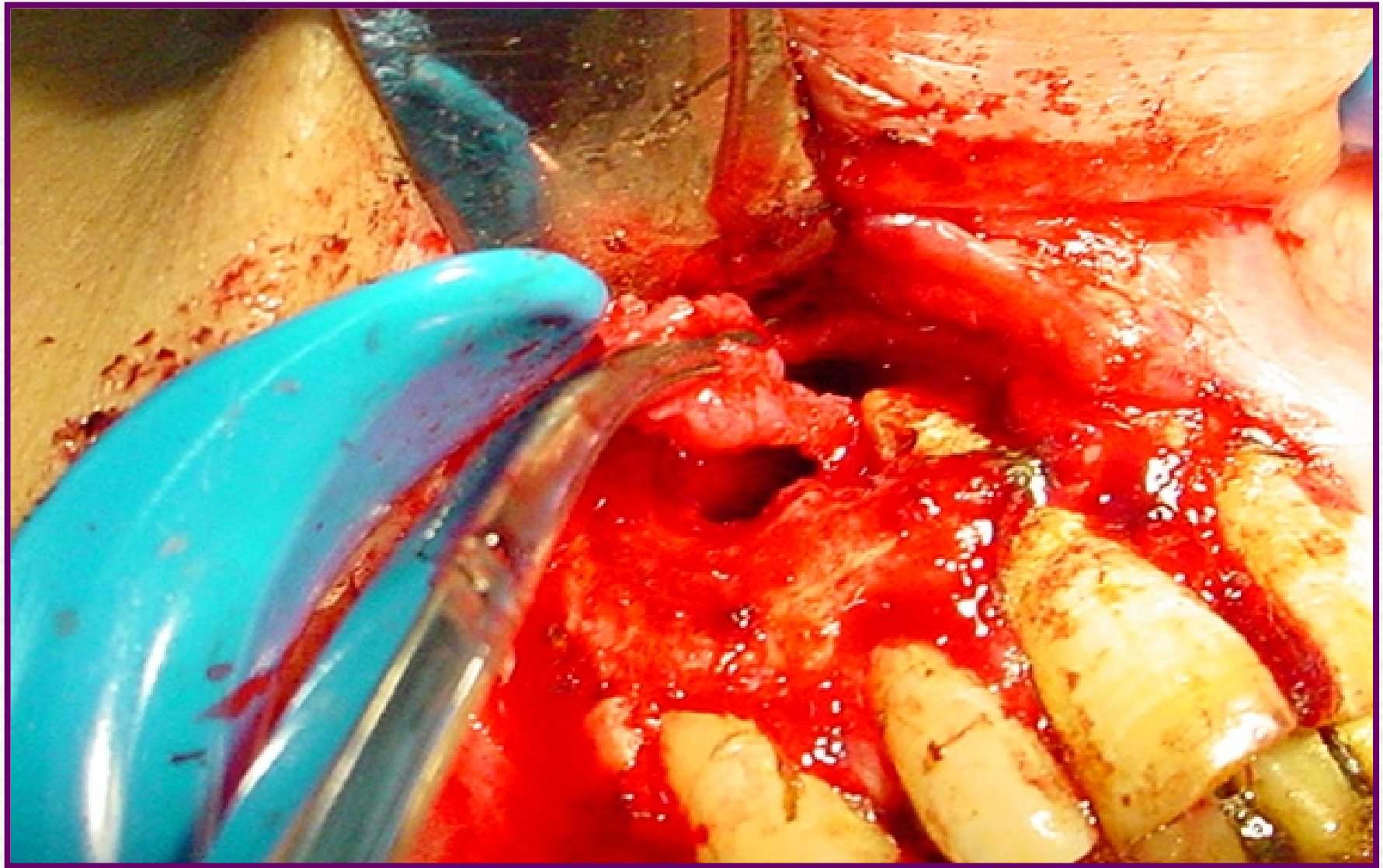

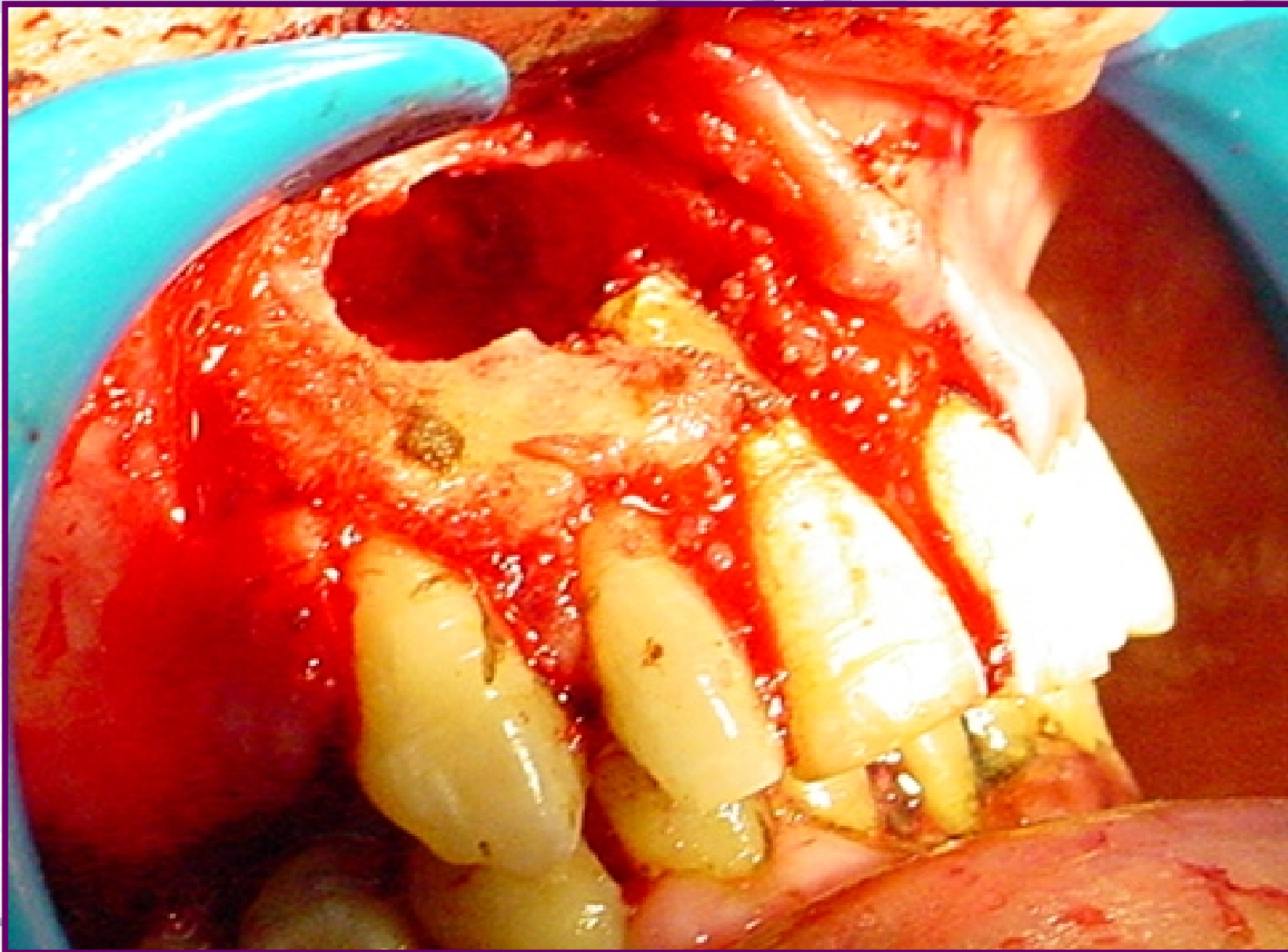

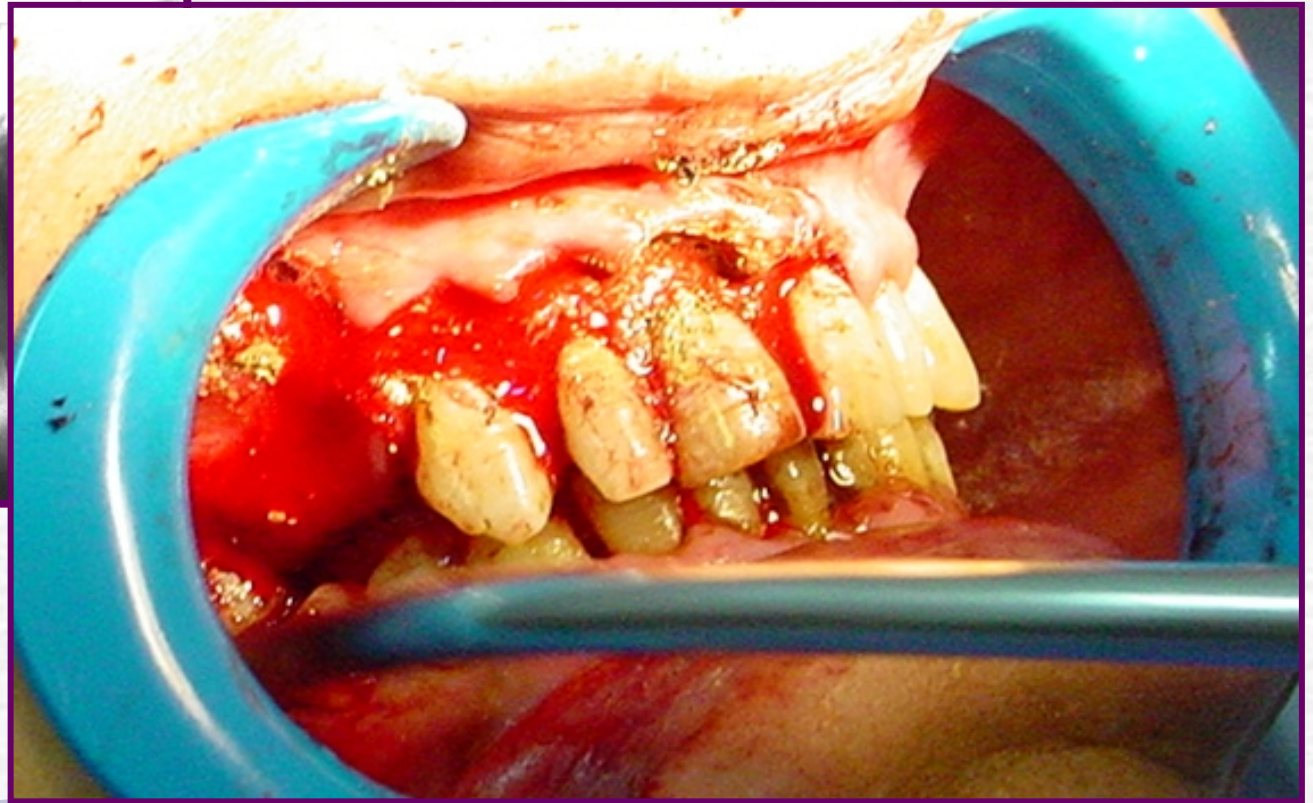



Fractura Coronaria

- ☞ **Alargamiento de la corona clínica para permitir una adecuada restauración , que reconstruya la morfología, y la función,**
- ☞ **Garantice el sellado periférico.**
 - ☞ **Recupere la estética**



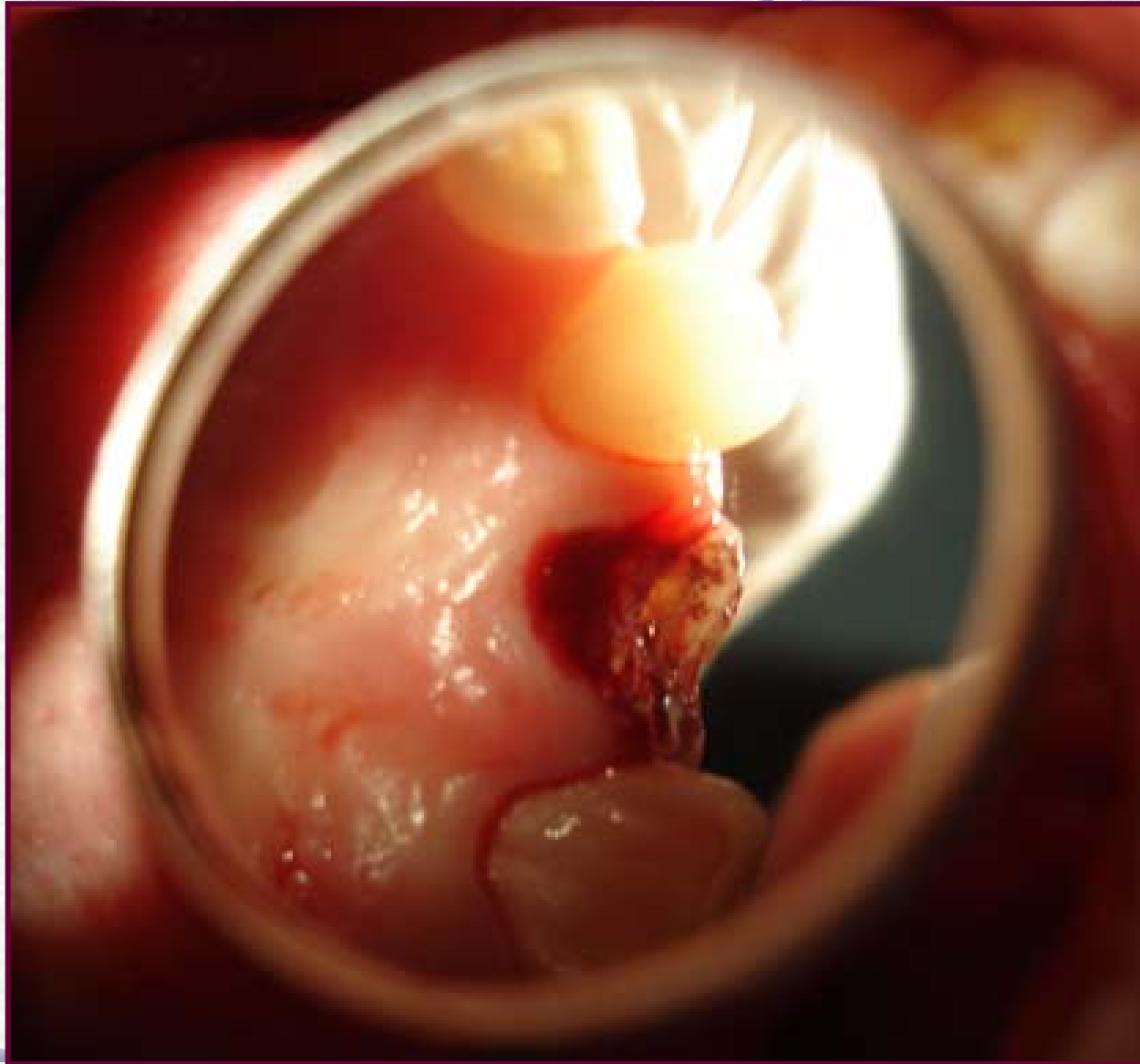

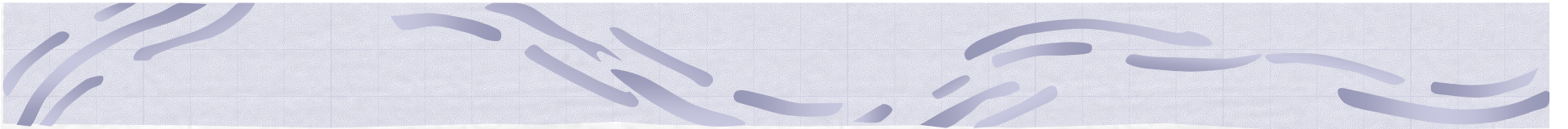



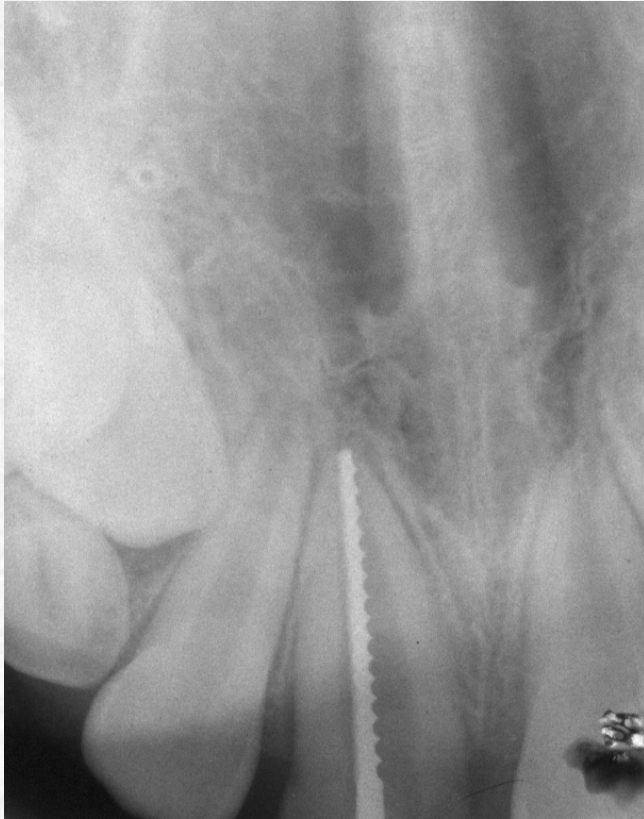







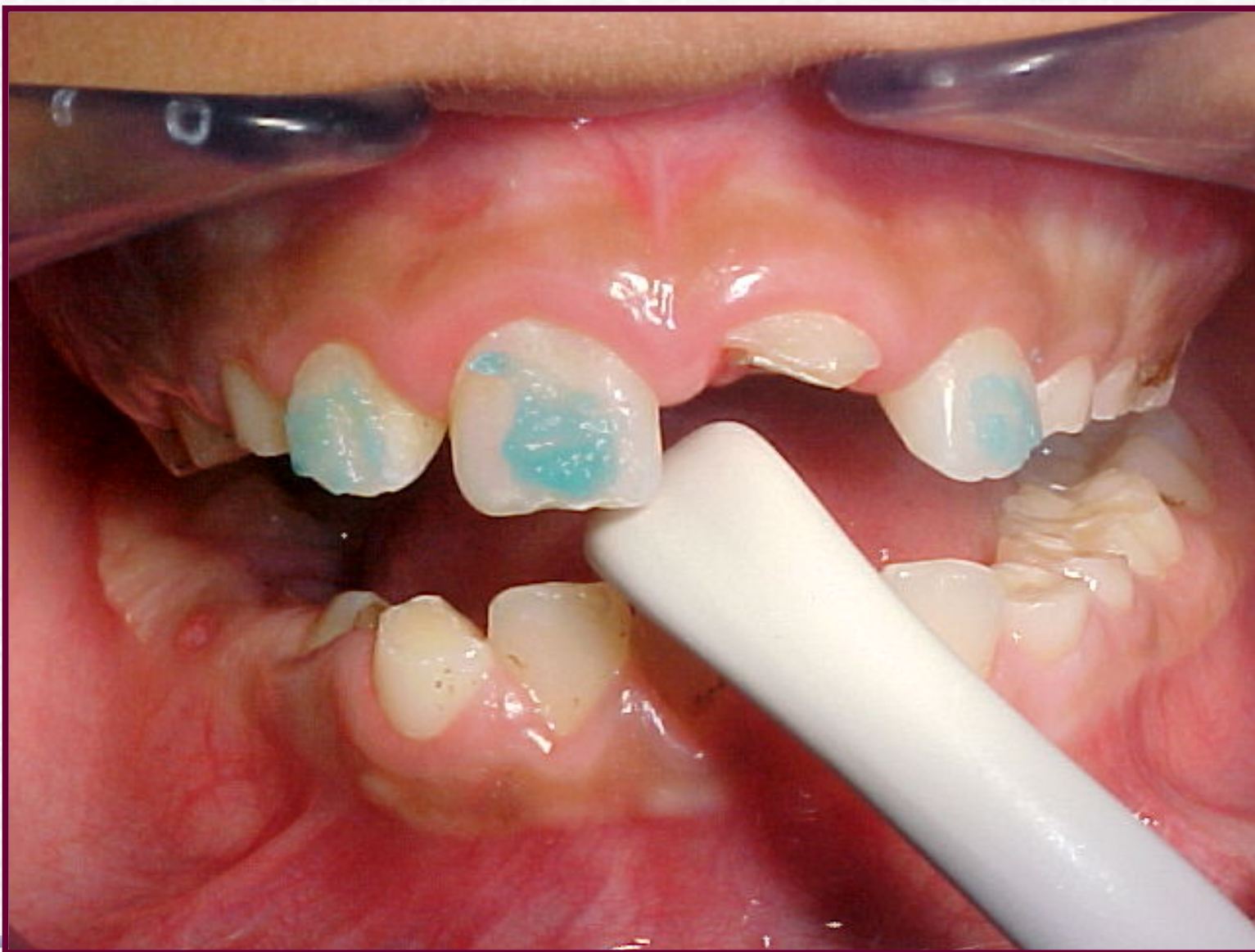



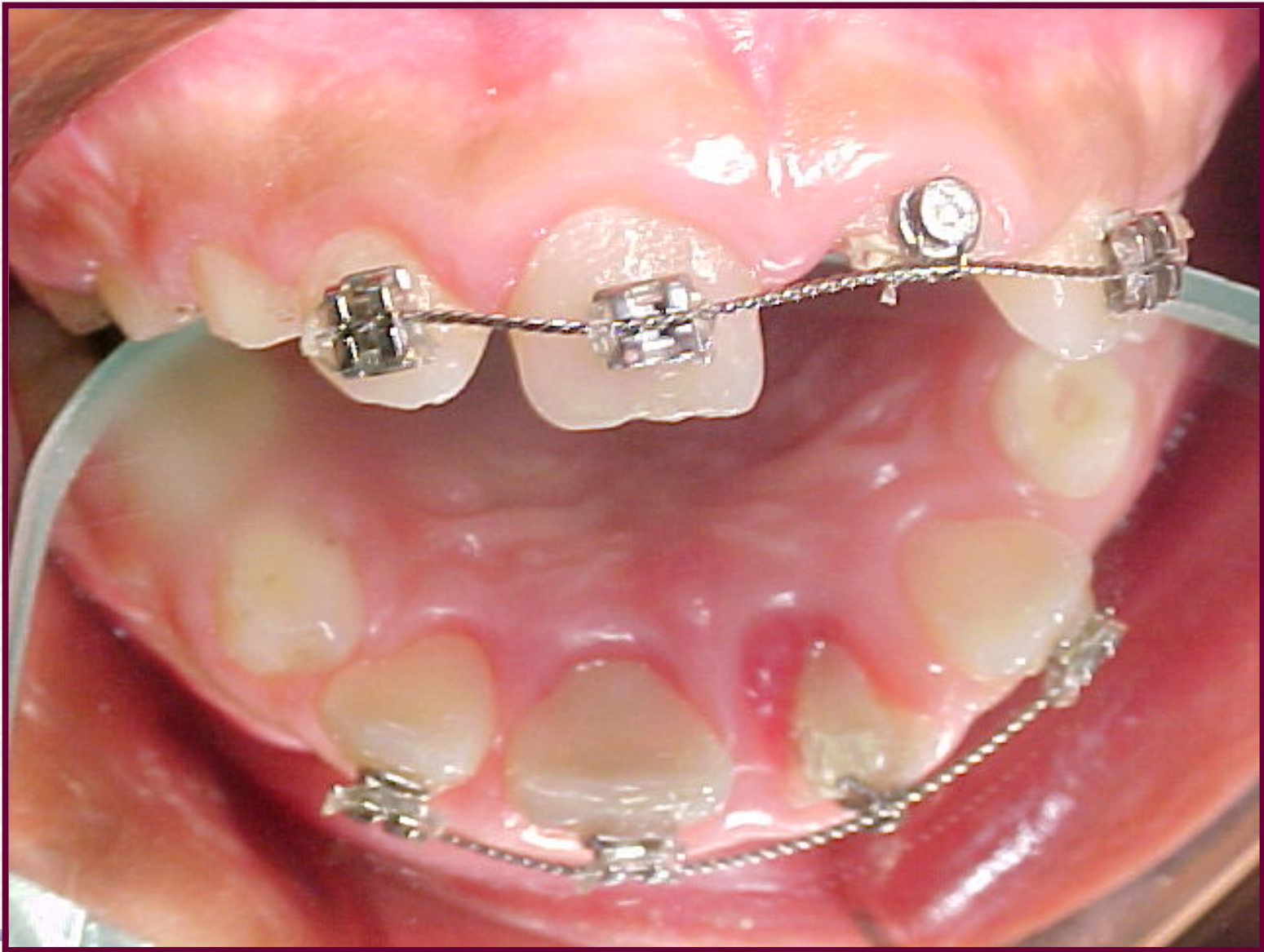

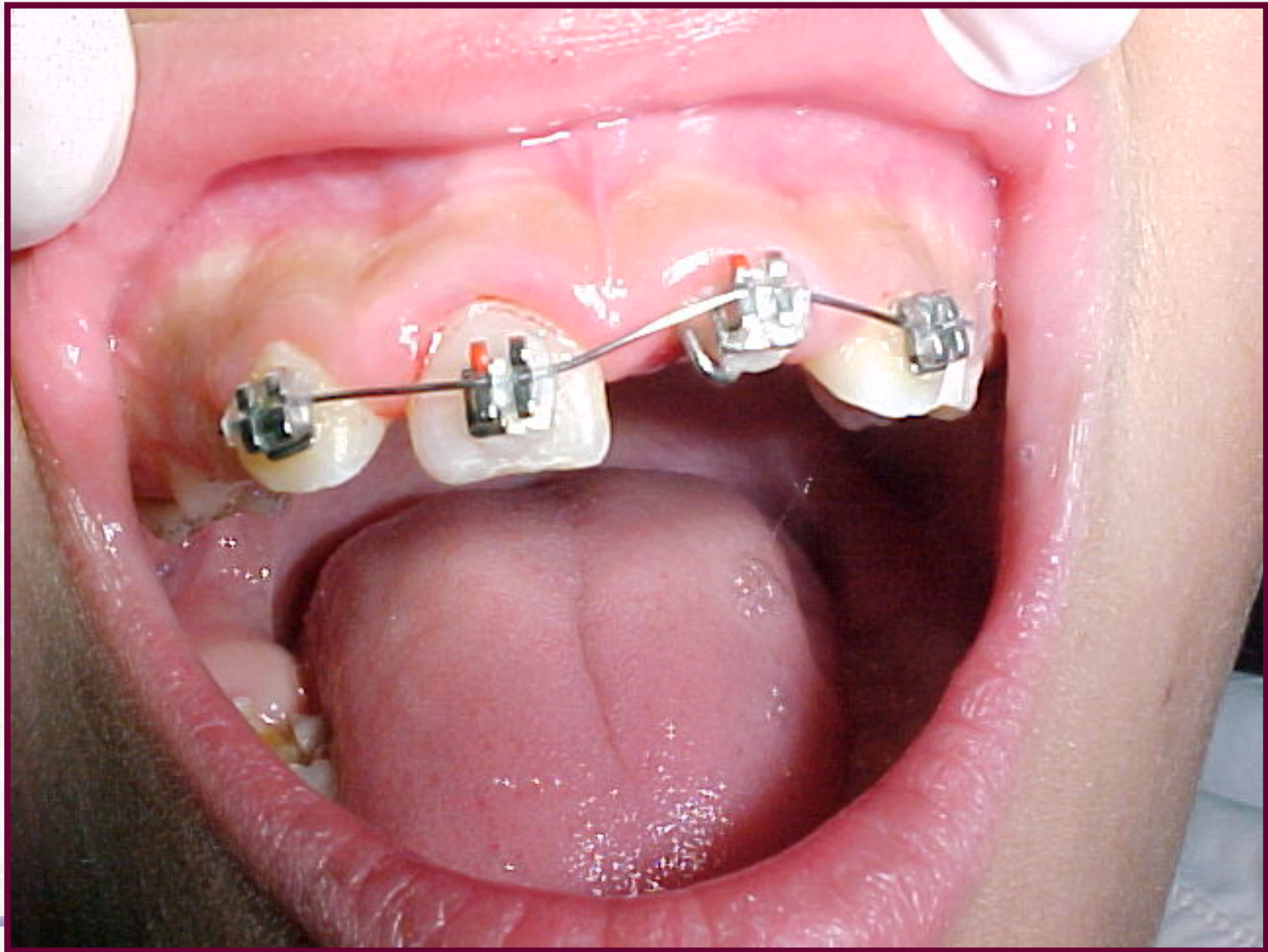

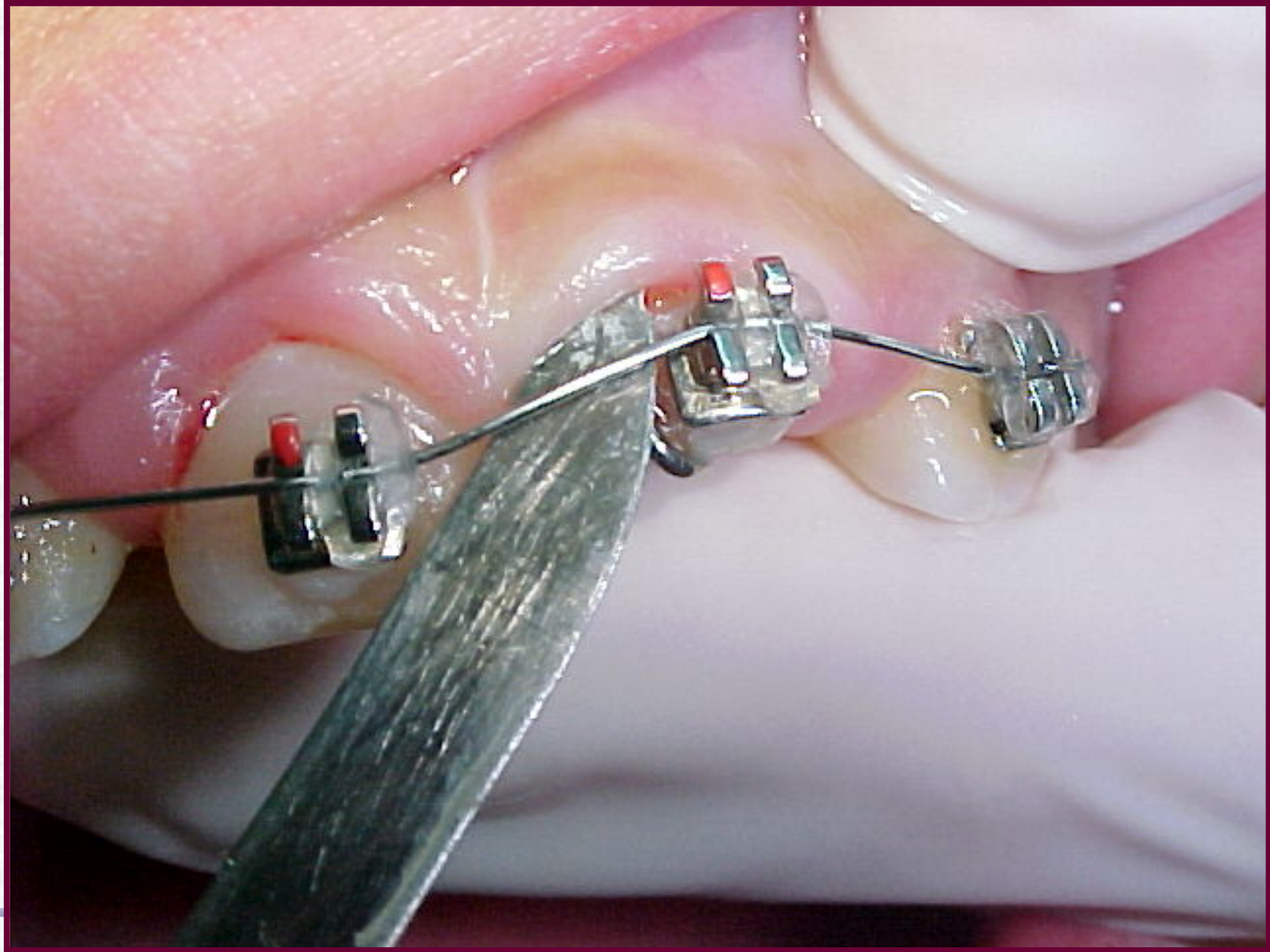





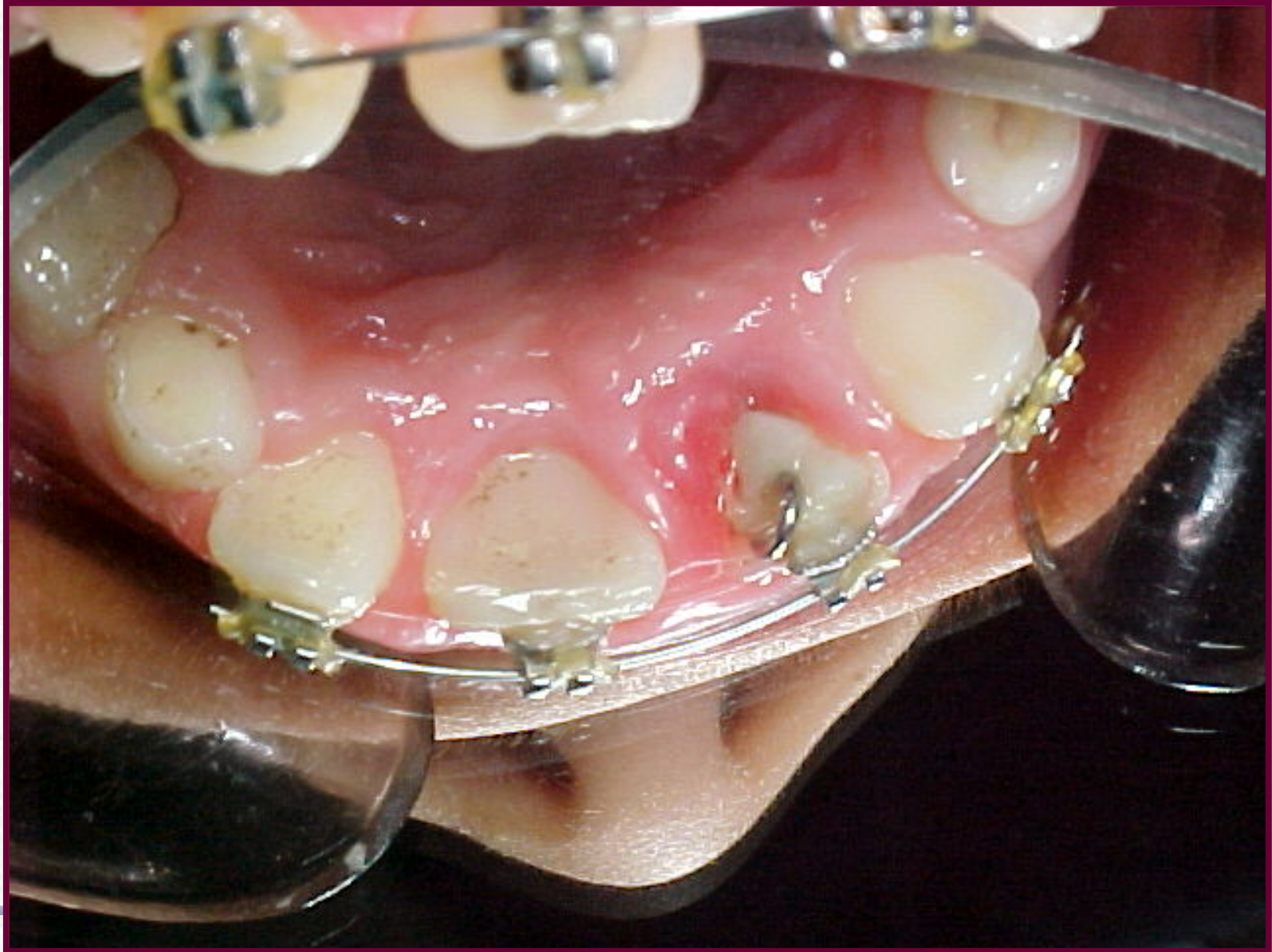





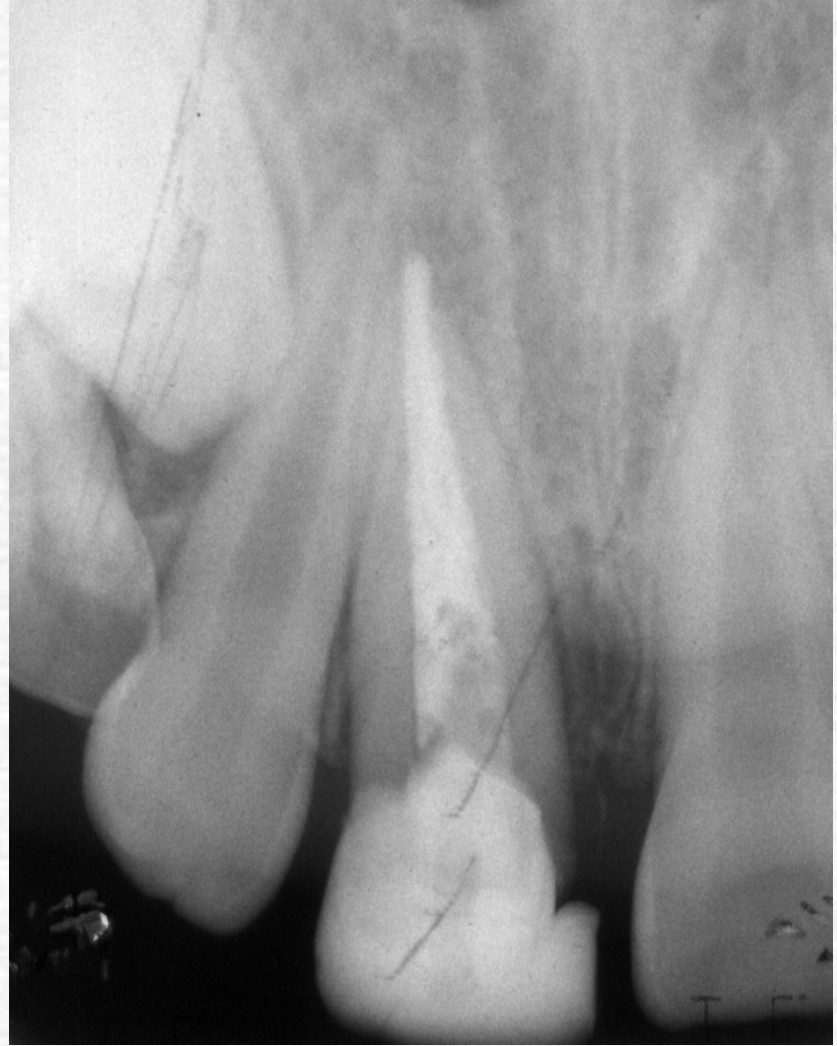
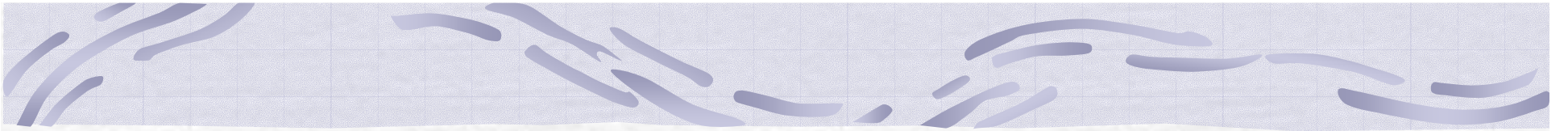

FRACASOS PREVIOS

- ❏ **REINFECCIÓN DE UN CONDUCTO POR FILTRACIONES.**

- ❏ **ERRORES y ACCIDENTES DE PROCEDIMIENTOS.**

- ❏ **DIFICULTADES ANATÓMICAS DE ABORDAJE.**

- ❏ **CIRUGÍA PARA DIAGNÓSTICO.**



Errores y Accidentes de Procedimiento.

Frente a un fracaso endodóntico?

- Cirugía?????????

- Desmontaje y Retratamiento?????.

Protocolos quirúrgicos:

- Fístula Artificial.
- Curetaje Apical.
- Apiceptomía y Obturación Retrógrada.
- Radectomía.
- Henisección.
- Reimplante Intencional.
- Transplante dentario.