Ms

PLANTA DE TECHOS 1:200

Este proyecto, inspirado en el bien comun, armoniza los latidos de la naturaleza en la que el hombre encuentra el sustento, el abrigo y la dignidad que otorga el trabajo con el accionar de otros hombres que posibilitan la integración y la igualdad a través de la cultura, pensando siempre en el otro, en el dia a dia, en el compromiso de su barrio social integrandolo en todo momento. El Museo permite un acceso permeable al paisaje desde todos sus recorridos integrandose en todo momento al espacio publico y en un accesible uso comunitario.

"Toda manifestación de vida merece respeto, pensemos en nosotros mismos y en nuestros pares... Facilitemos la dignidad que ofrece el trabajo y la cultura, mantegamos viva la historia de nuestros abuelos"

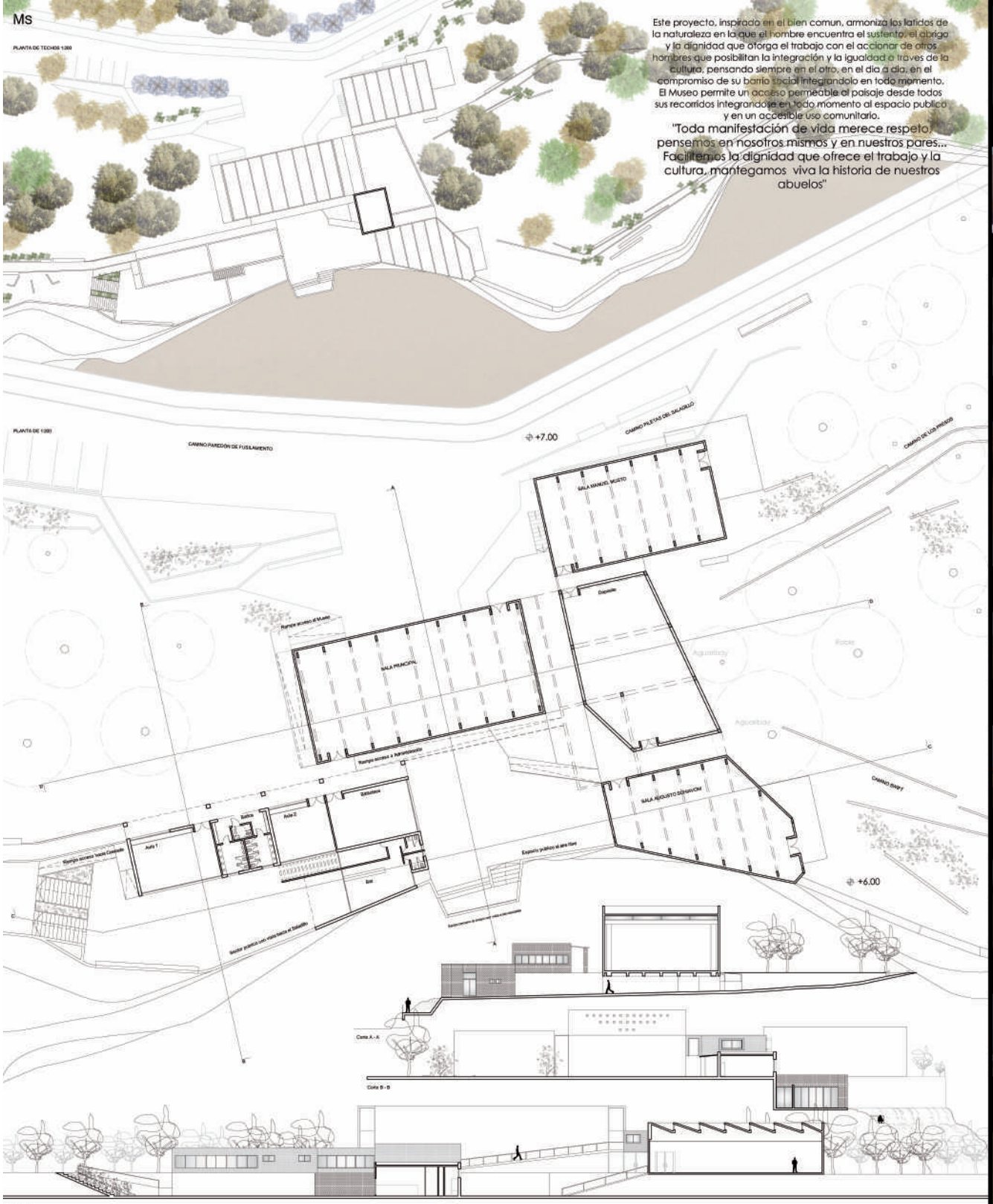

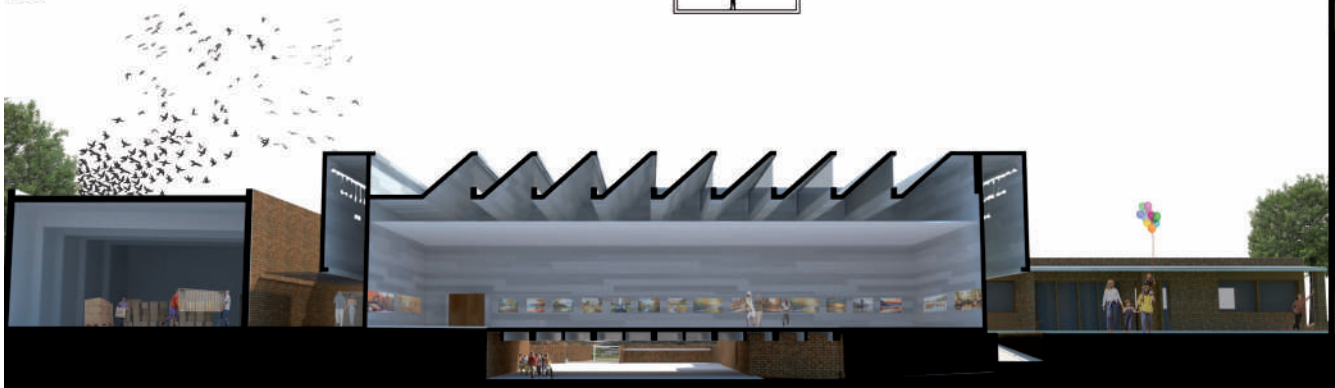

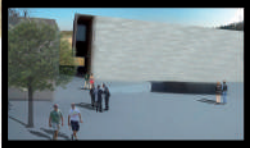

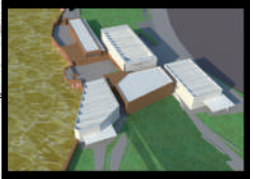

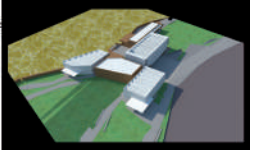

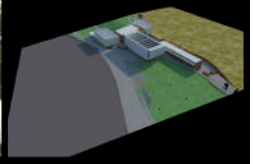

FACULTAD DE ARQUITECTURA PLANEAMIENTO Y DISEÑO

TALLER DE PROYECTO ARQUITECTONICO ARQ. BARRALE

PARQUE SUR - SALADILLO

PROYECTO ARQUITECTONICO III

DOCENTE: LUIS APPIANI

ALUMNO: RODRIGO EMILIO, MAYRA HERNANDEZ