

## Canasta Básica Alimentaria Rosario. Marzo de 2020.

*Edición especial en el marco de la pandemia del COVID-19.*

### Resumen ejecutivo.

#### Destacados

- Un rosarino de entre 30 y 60 años necesitó como mínimo **\$5.196 mensuales** en marzo para adquirir los alimentos de la Canasta Básica Alimentaria (CBA) y no quedar, por tanto, bajo la línea de indigencia. Así, el costo de la CBA rosarina se incrementó un **6,7% respecto al mes anterior**. Esta variación fue impulsada fundamentalmente por el aumento del precio en las categorías “Carnes”, “Verduras y Hortalizas” y “Frutas”.
- En esta **edición especial**, en el marco de la pandemia por el COVID-19, se realizó un segundo relevamiento de precios, durante la cuarta semana del mes, con el objetivo de considerar los aumentos de precios dados con posterioridad al anuncio del **aislamiento social preventivo y obligatorio**. A partir de este relevamiento especial, la CBA en Rosario se ubicó en **\$5.270 para un adulto equivalente**.

## Informe Canasta Básica Alimentaria - Marzo 2020 Usina de Datos | usinadedatos@unr.edu.ar

- El **incremento semanal** que se produjo en la cuarta semana, con posterioridad al anuncio del aislamiento social preventivo y obligatorio, en el costo de la CBA rosarina fue de un **1,4%**. Considerando este aumento, **el costo de la Canasta subió un 8,2% con respecto a la del mes de febrero** (tercera semana del mes).



- Así, a modo de ejemplo, un hogar tipo de cuatro integrantes necesitó **\$19.798** en marzo para no ser **indigente**, es decir, para poder comprar con sus ingresos los alimentos básicos necesarios para cubrir sus requerimientos mínimos nutricionales.<sup>1</sup>

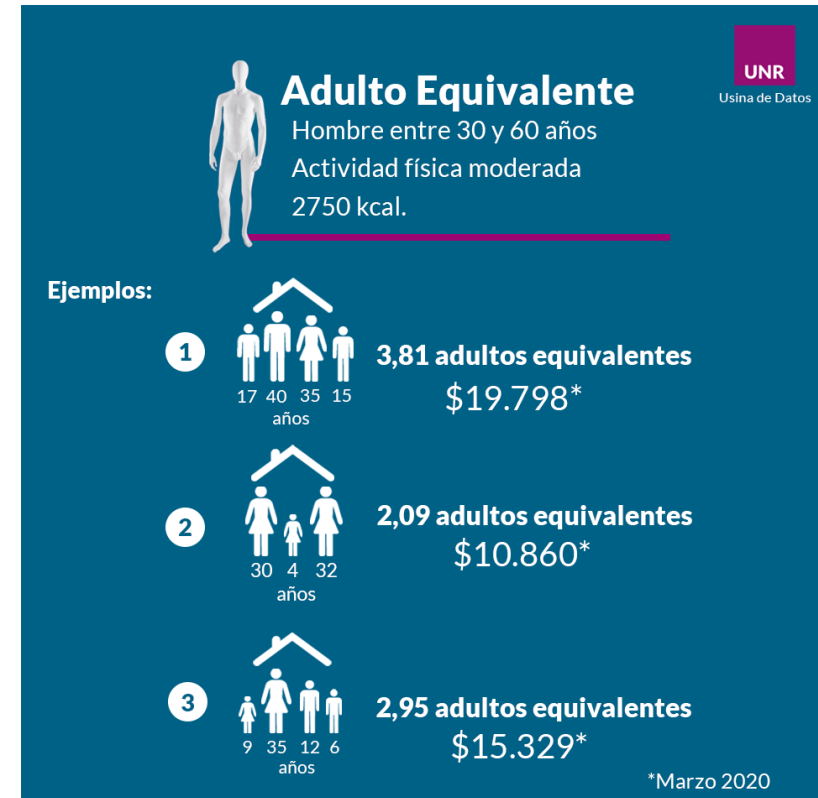

<sup>1</sup> Dado que los requerimientos nutricionales varían según el sexo, la edad y la intensidad de la actividad física, la CBA toma como referencia a un varón adulto de 30 a 60 años, con actividad física moderada, que se denomina “adulto

equivalente”. Por tanto, la CBA de un hogar depende de la edad y sexo de sus miembros. Su valor determina la Línea de Indigencia. Un hogar que no llegue a cubrir el valor de su CBA, será considerado indigente

- El ingreso mensual percibido por cada **AUH** (\$2.482) cubre el valor de la CBA de un niño o niña de hasta 2 años. Sin embargo, a partir de la implementación de la **Tarjeta Alimentar**, la **cobertura se extiende y alcanza a los niños y niñas de hasta 6 años**.

UNR  
Usina de Datos

## Asignación Universal por Hijo en comparación con CBA

Con el valor de la AUH una persona mayor a 2 años no puede cubrir sus requerimientos nutricionales mínimos.

La AUH percibida es de \$2.482 y solo cubre la CBA hasta los 2 años de edad\*



Con la implementación de la TARJETA ALIMENTAR, esta cobertura se extiende y se alcanza a niños y niñas de hasta 6 años.

\*Marzo 2020

- En cuanto al monto efectivamente percibido por cada **AUH**, se registró un incremento de \$286 en marzo, ello subió su poder de compra de 0,45 CBA en febrero a 0,48 en marzo. Sin embargo, el poder de compra de una AUH aún no recupera la pérdida sufrida en noviembre de 2019.
- El **haber mínimo jubilatorio** recibió un incremento mensual de 13%. Esto produjo que mientras en febrero mediante este ingreso se había podido adquirir 2,89 CBA, en marzo se pudo adquirir 3,06.



## Variación por rubros de la CBA Rosario entre febrero y marzo 2020

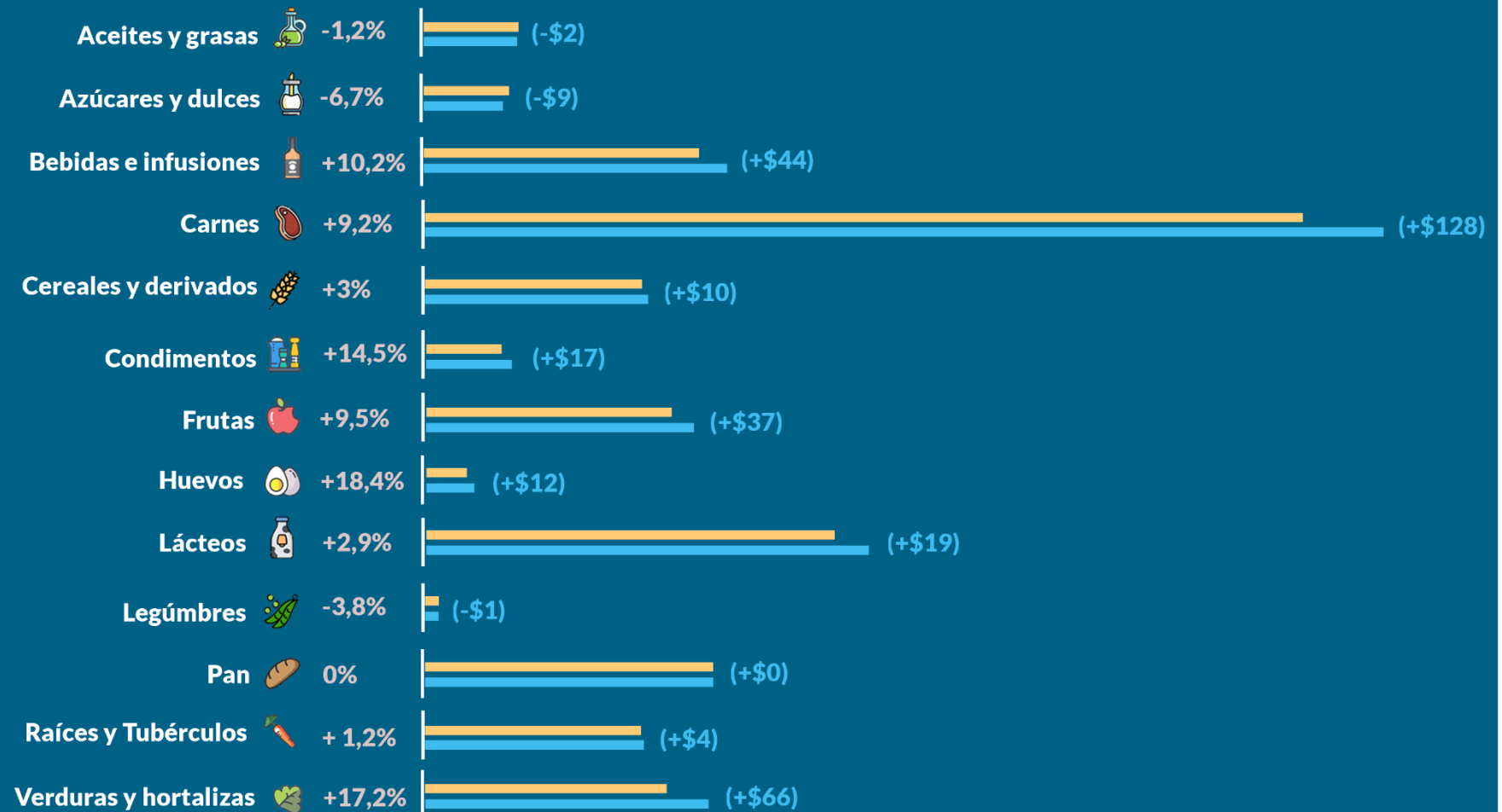

■ Febrero ■ Marzo