



LA CIUDAD DEL CUIDADO

PROVOCACIONES FEMINISTAS
EN NUESTROS ESPACIOS DE VIDA

“Objetividad es el nombre que se da en la sociedad patriarcal a la
subjetividad masculina”

Adrienne Rich

NI EL URBANISMO NI LA ARQUITECTURA SON NEUTROS

Los espacios que habitamos están configurados desde una lógica heteropatriarcal y capitalista.

“La cuestión de qué tipo de ciudad queremos no puede estar divorciada de la que plantea qué tipo de lazos sociales, de relaciones con la naturaleza, de estilos de vida, de tecnologías y de valores estéticos deseamos. El derecho a la ciudad es mucho más que la libertad individual de acceder a los recursos urbanos: se trata del **derecho a cambiarnos a nosotros mismos cambiando la ciudad.**”

David Harvey

VARONES

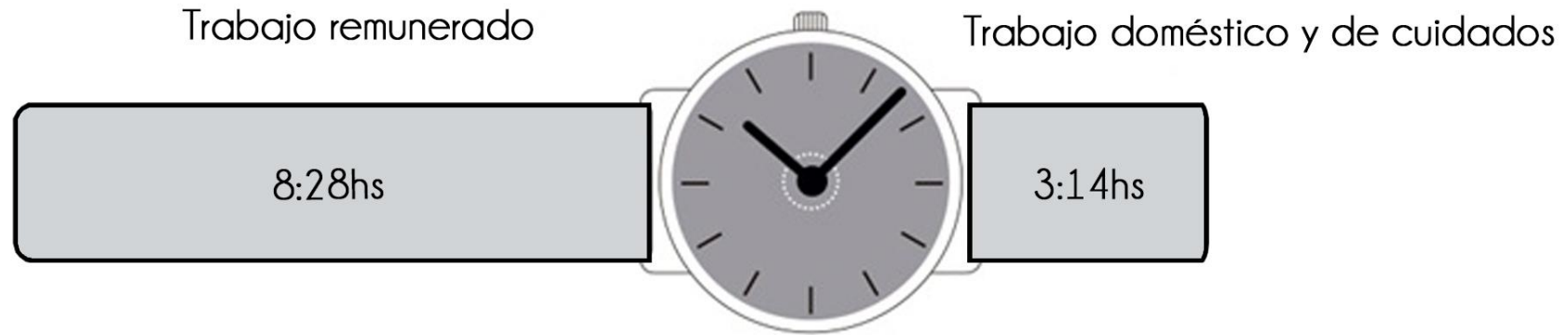

MUJERES



Fuente: encuesta de Uso del Tiempo, Rosario, 2010. IPEC/UNR

¿QUÉ TIEMPO POR DÍA DESTINA CADA SEXO A CADA TIPO DE TRABAJO?

TRABAJO PARA EL MERCADO

5.14 hs

2.43 hs

TRABAJO DOMÉSTICO Y DE CUIDADO NO REMUNERADO

1.35 hs

4.20 hs



• VARONES

• MUJERES



Fuente: Encuesta Uso del Tiempo. Grupo de Estudio de Economía y Género UNR

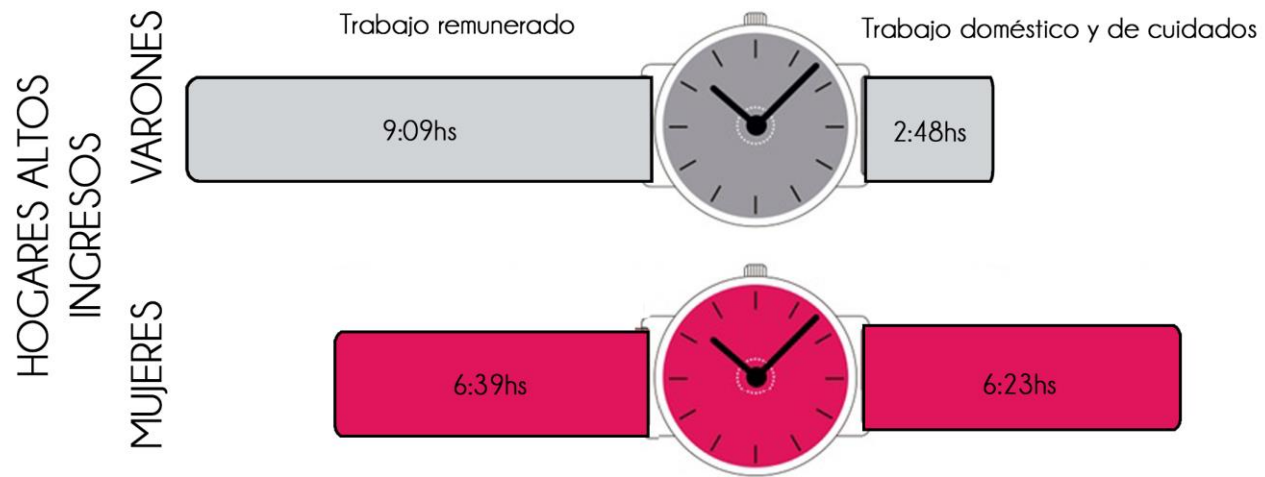

BRECHA: 3:25hs

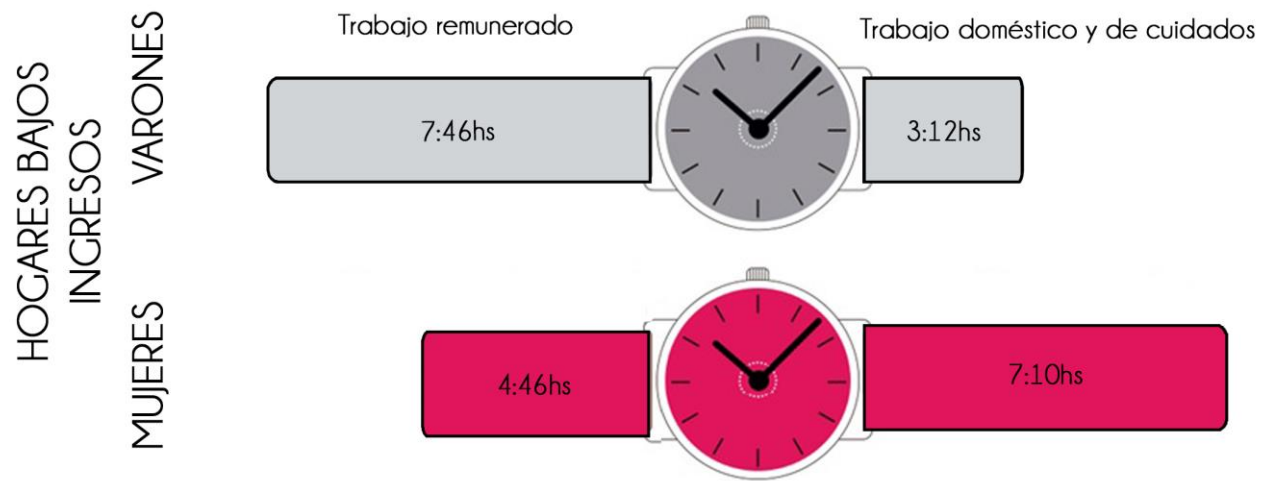

BRECHA: 3:58hs



EL PERSONAL FEMENINO CAMBIA SU CLASICO DELANTAL POR COMODOS PANTALONES

Interesante innovación debida a la Sra. Beatriz García de Ellison y señorita Gervasia Coronel Mancuello

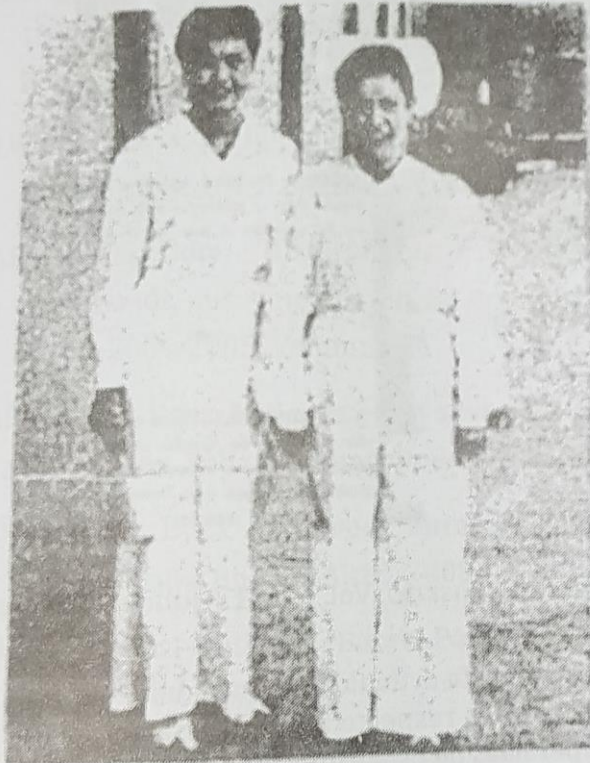

En contraposición con la vieja teoría de que la ropa masculina resultaría mejor a la mujer de la mujer moderna, la señorita Gervasia Coronel Mancuello y la señora Beatriz García de Ellison hacen con gusto la nueva prenda de trabajo de la que son creadoras.



Es imprescindible pedirle al Estado políticas públicas vinculadas al cuidado. Hay un triple condicionamiento. Primero, las tareas reproductivas y de cuidado están feminizadas, cuando en realidad son responsabilidad de quienes conviven en un lugar. Segundo, están privatizadas, se piensa que la resolución de quien realiza esa tarea queda a criterio de cada familia y no es una parte de la responsabilidad pública responder con herramientas que permitan acompañar a un anciano, a una persona discapacitada o a un niño o niña. Esas son políticas que el Estado debe dar para el cuidado de la población. Y el tercer rasgo es que están mercantilizadas, porque si no nos hacemos cargo personalmente tenemos que contratar a alguien que lo haga.

Diana Maffia

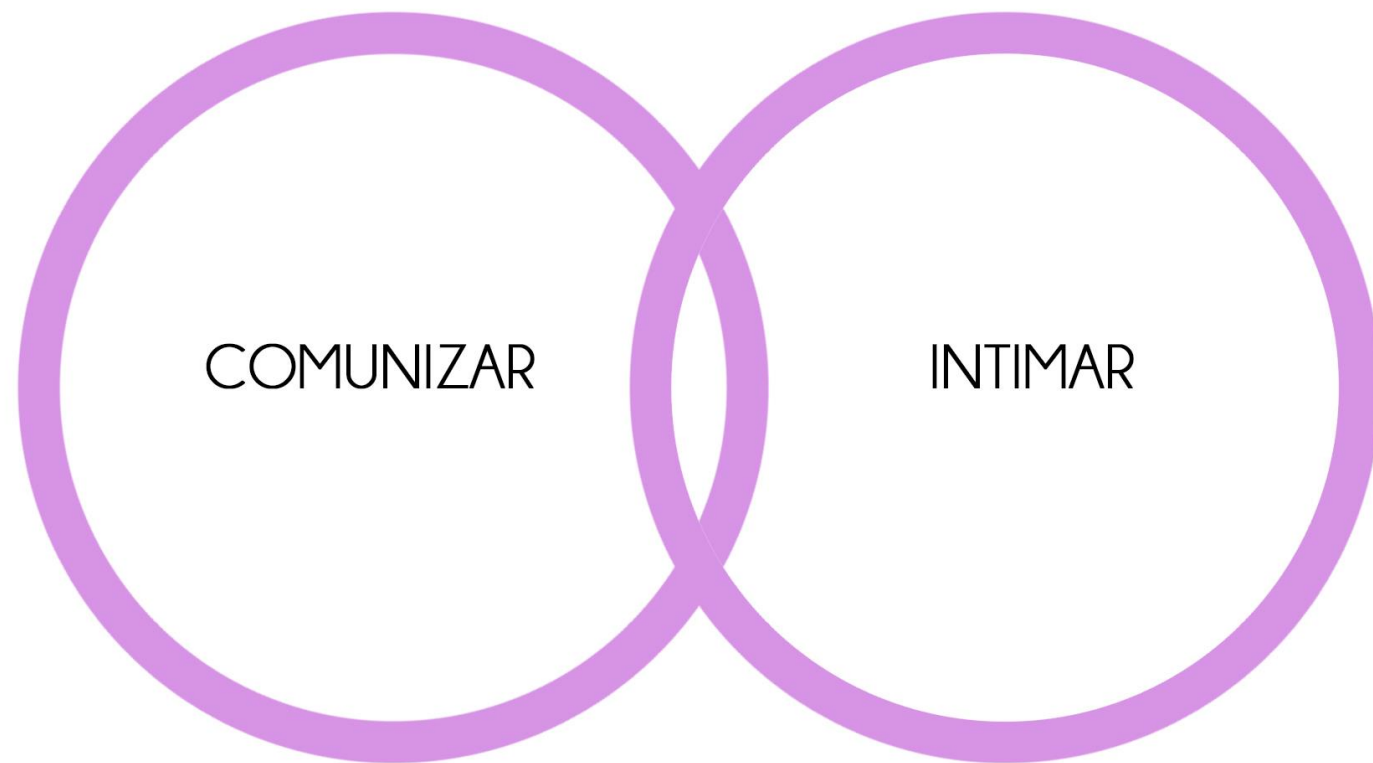

COMUNIZAR

INTIMAR

EL SITIO

EL MANGRILLO

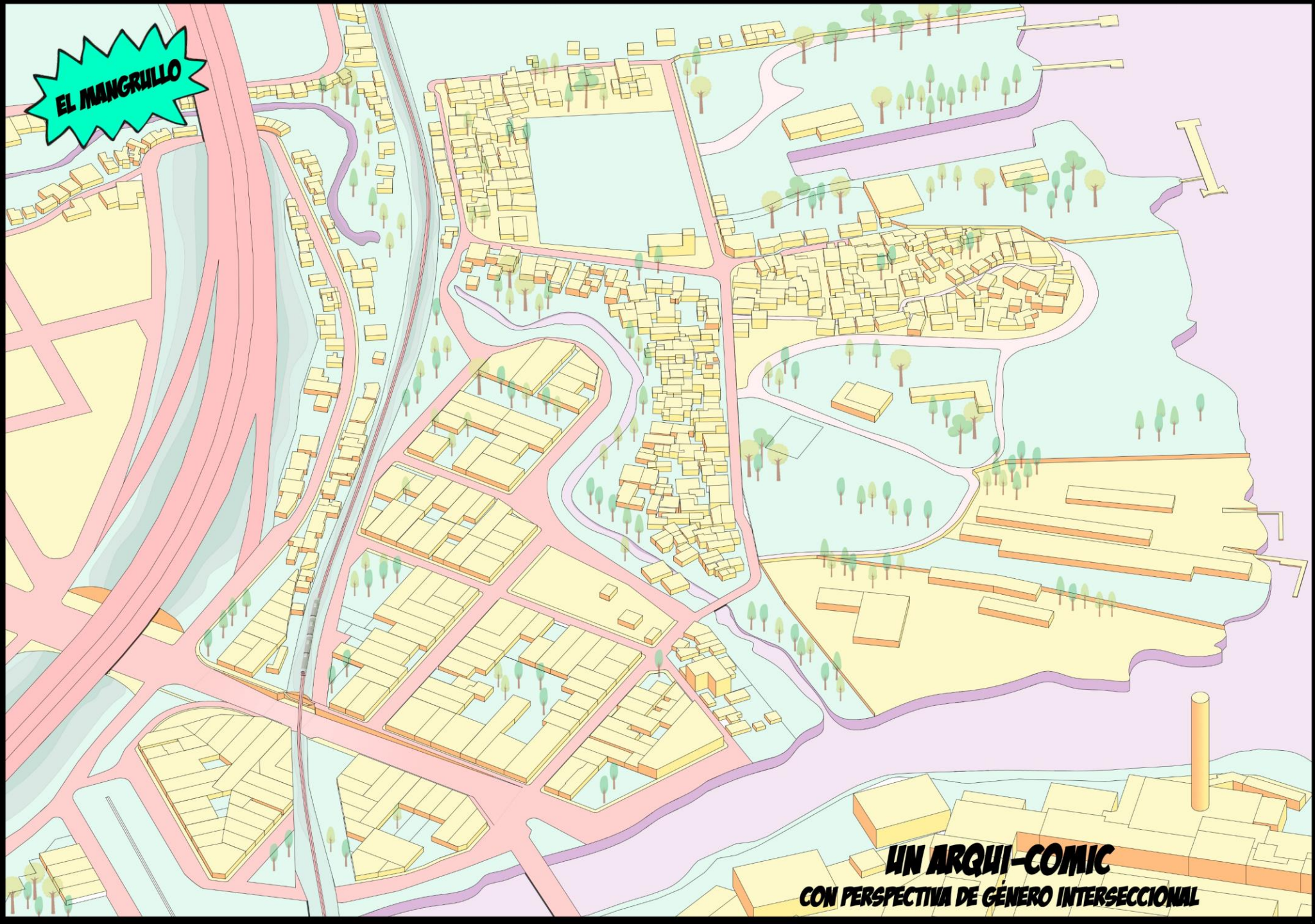

UN ARQUI-COMIC
CON PERSPECTIVA DE GÉNERO INTERSECCIONAL

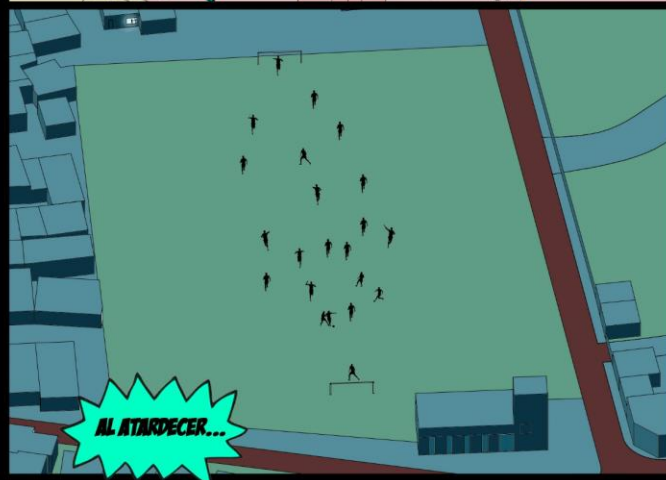
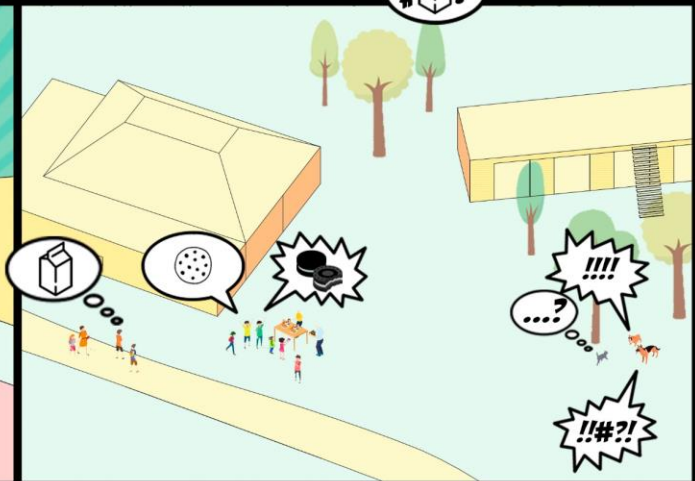
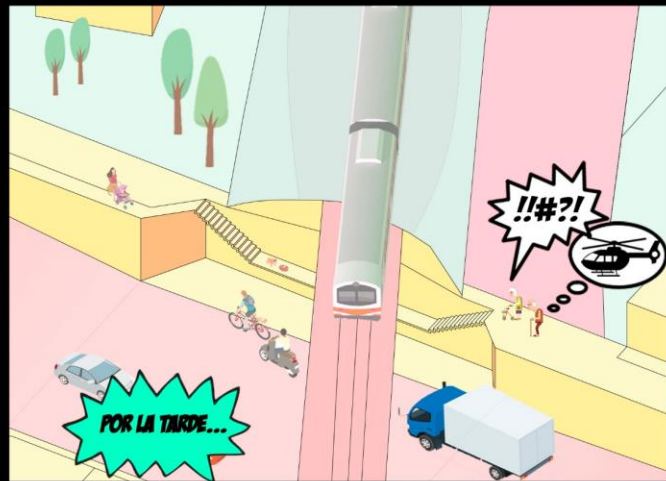
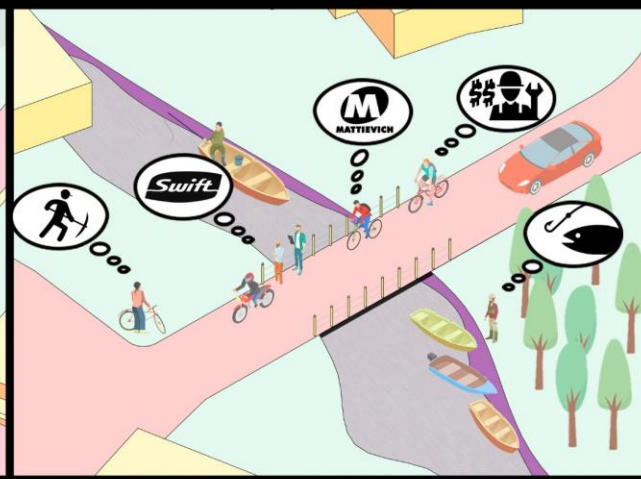
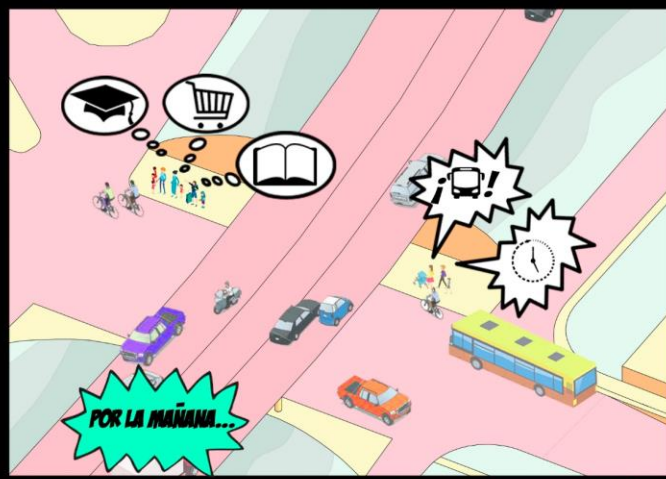

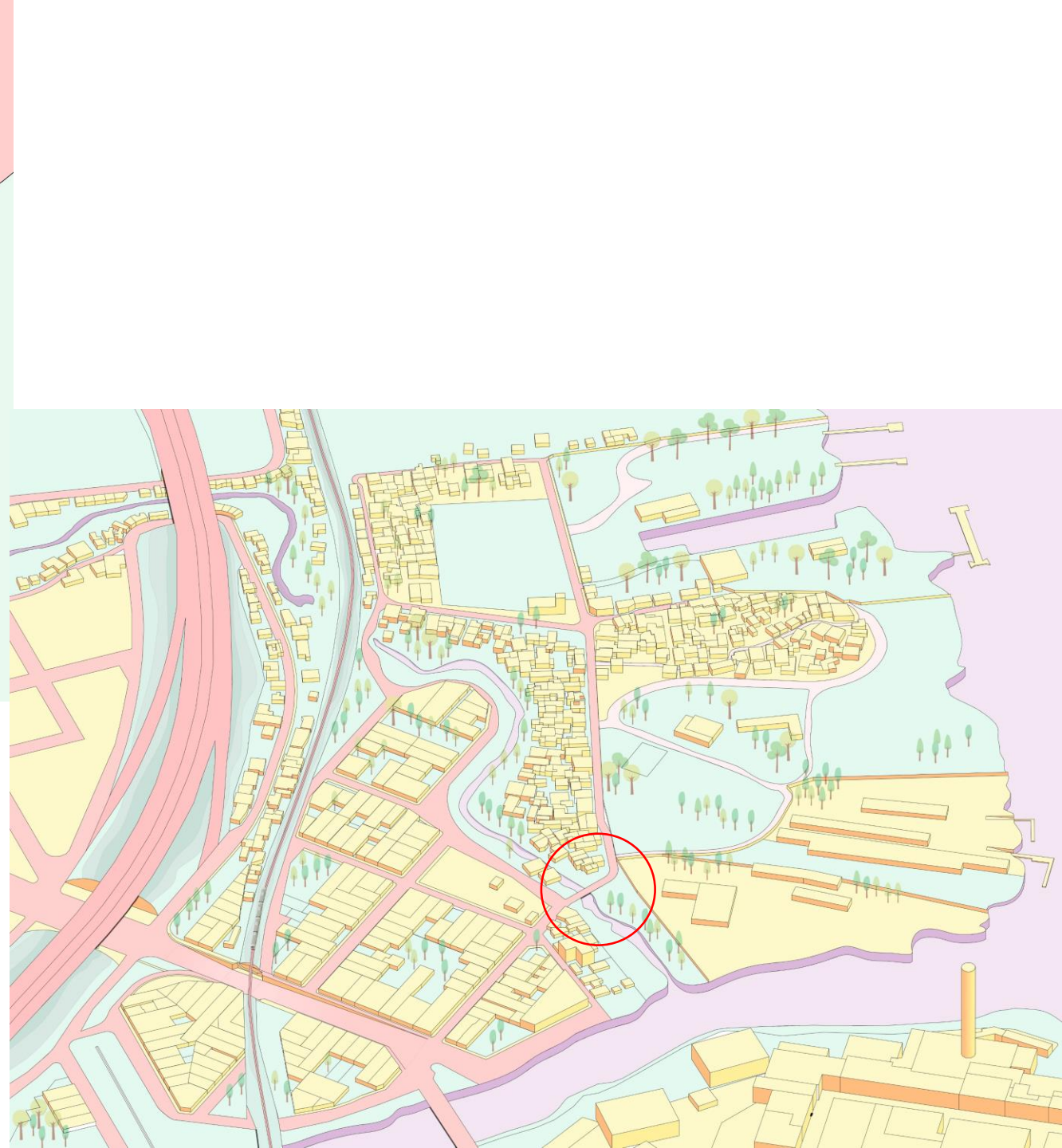
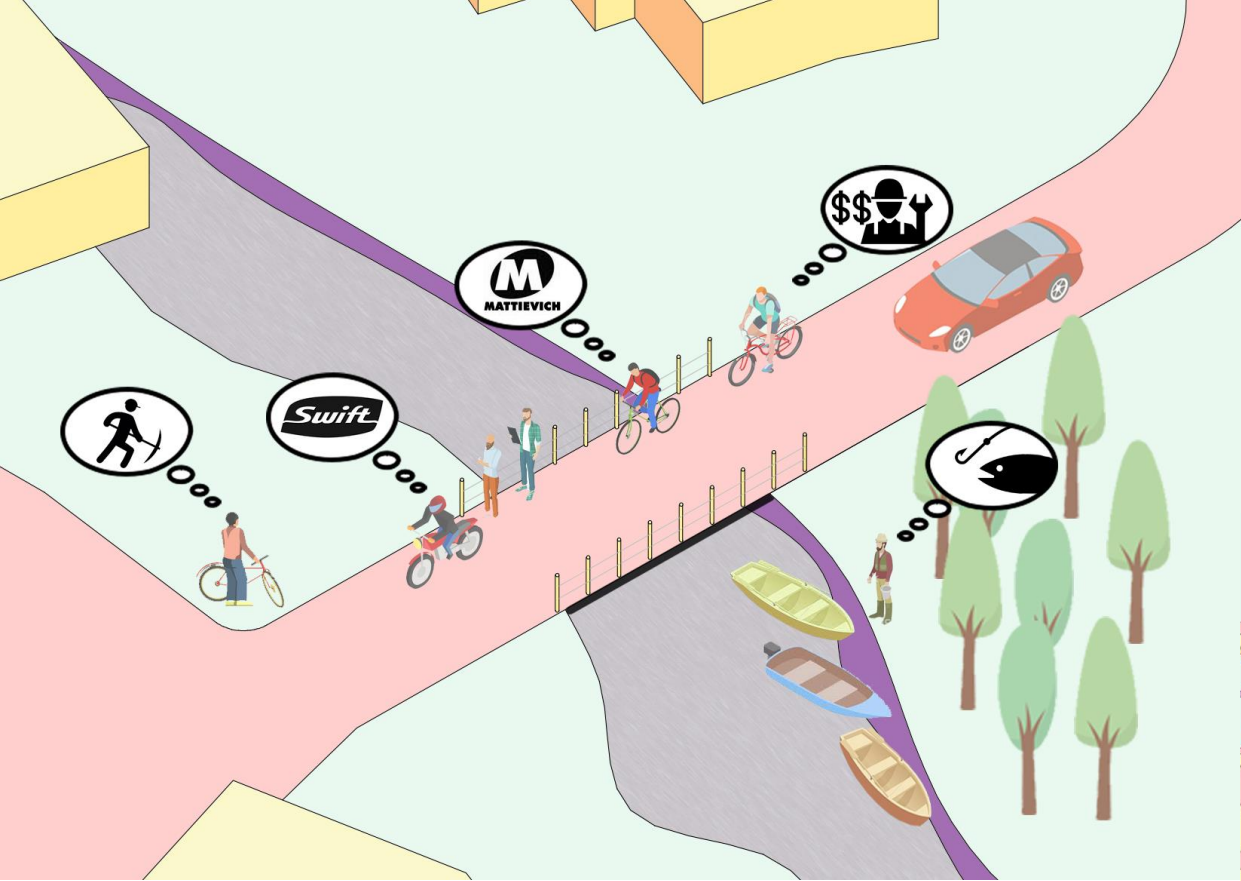

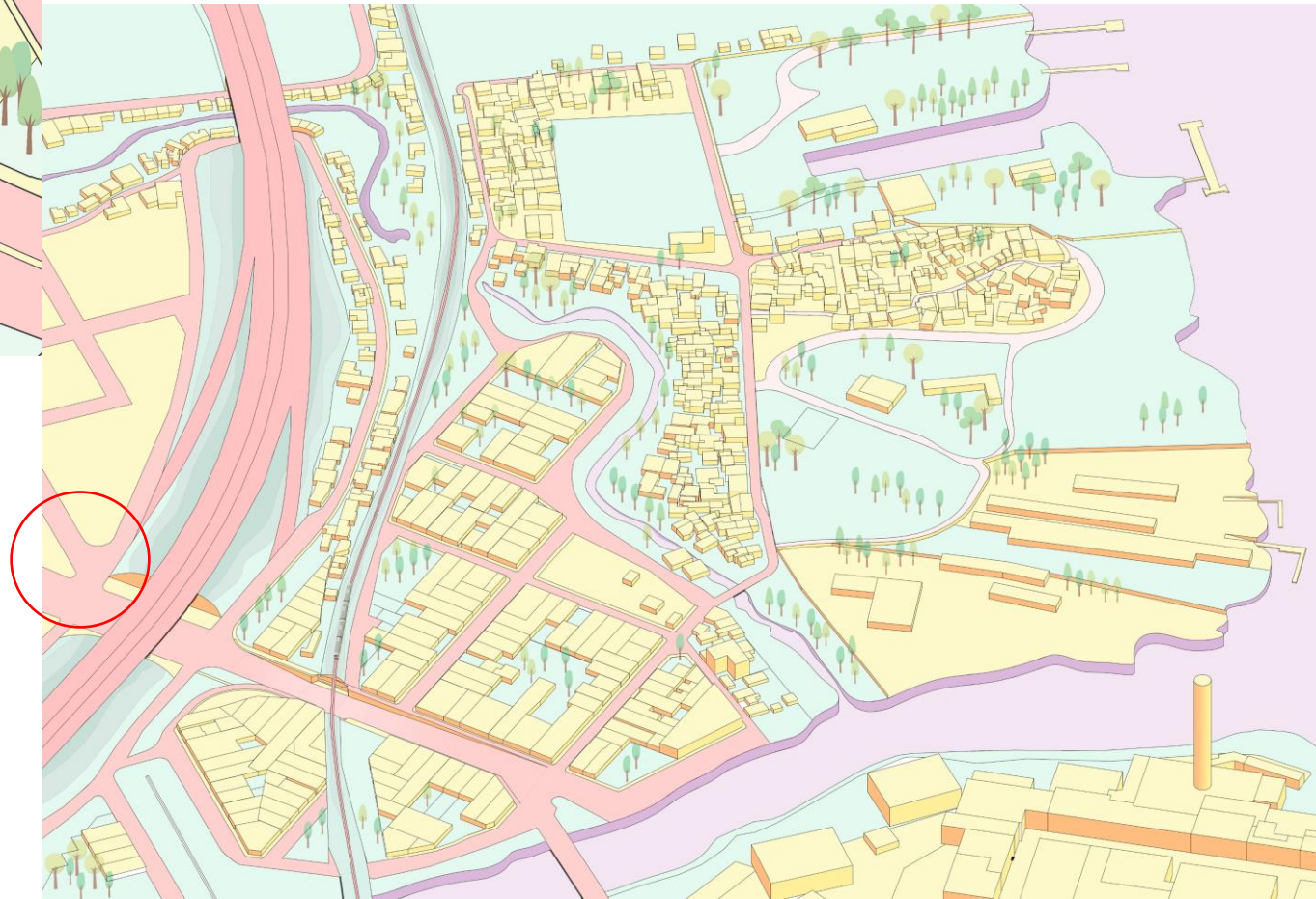
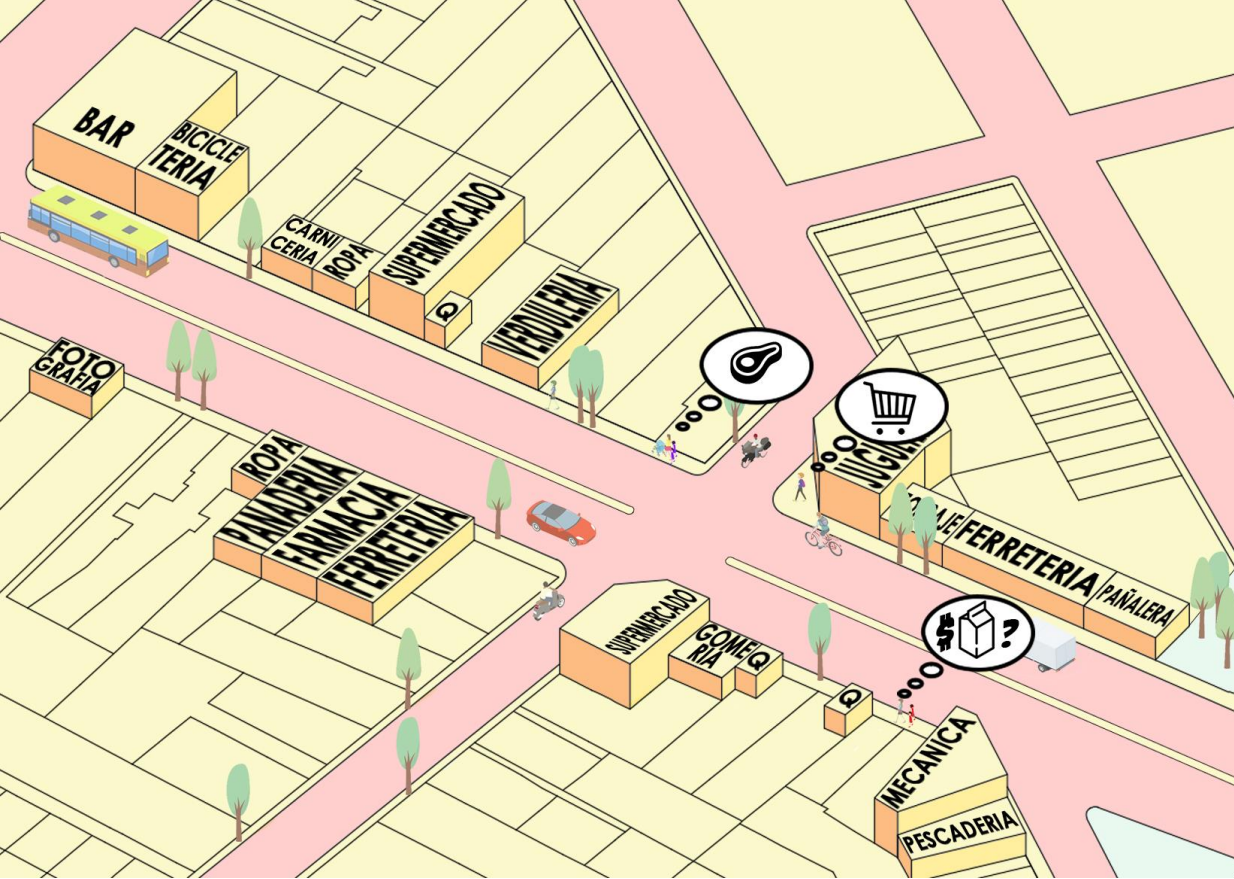

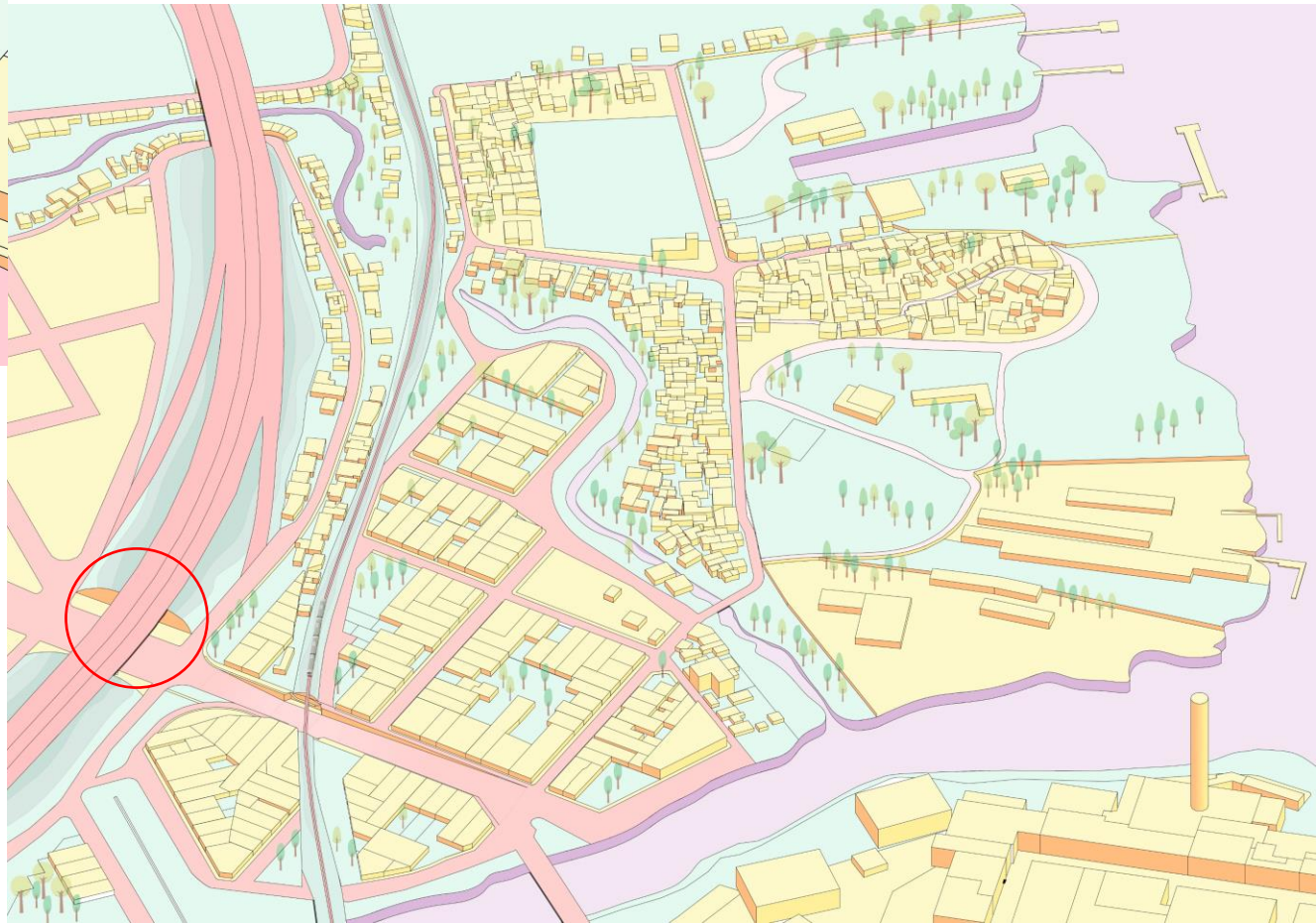
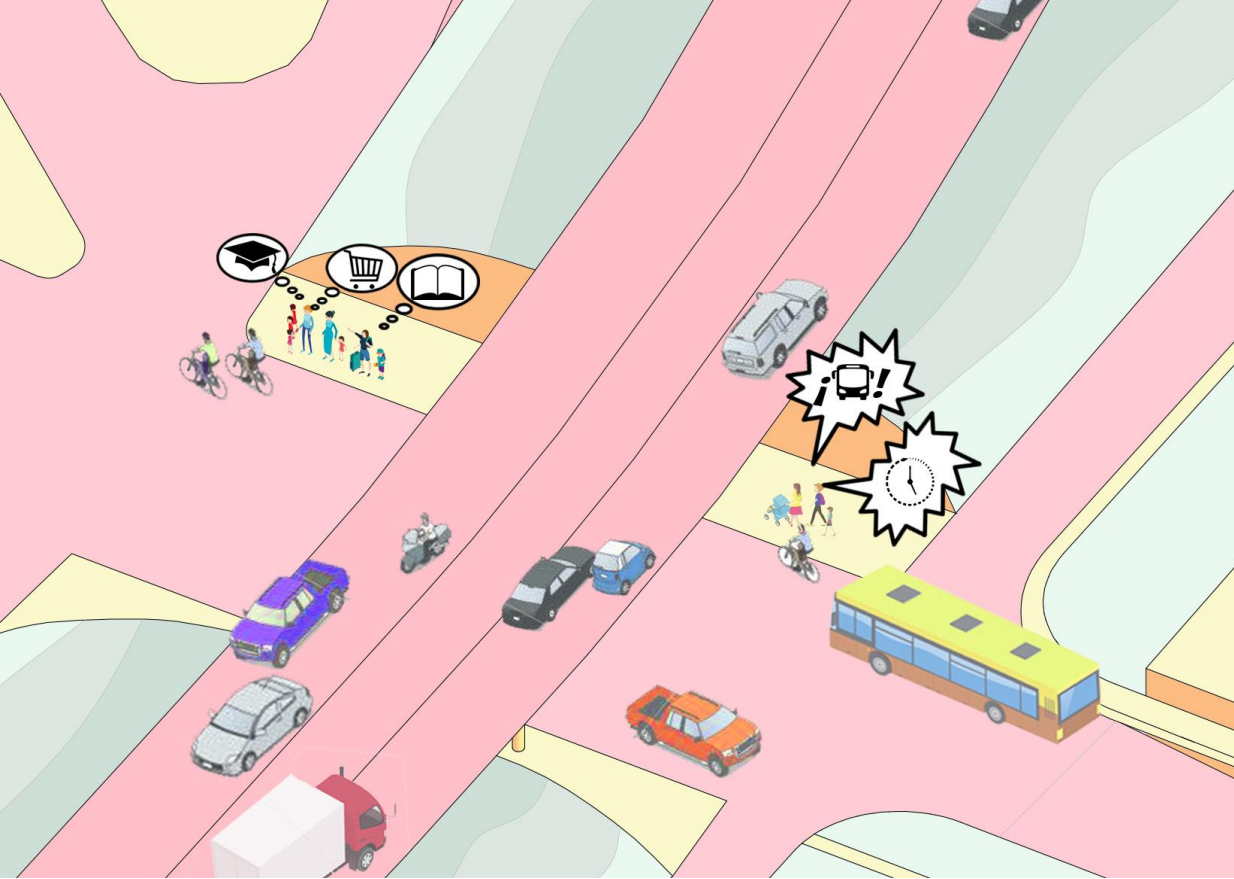

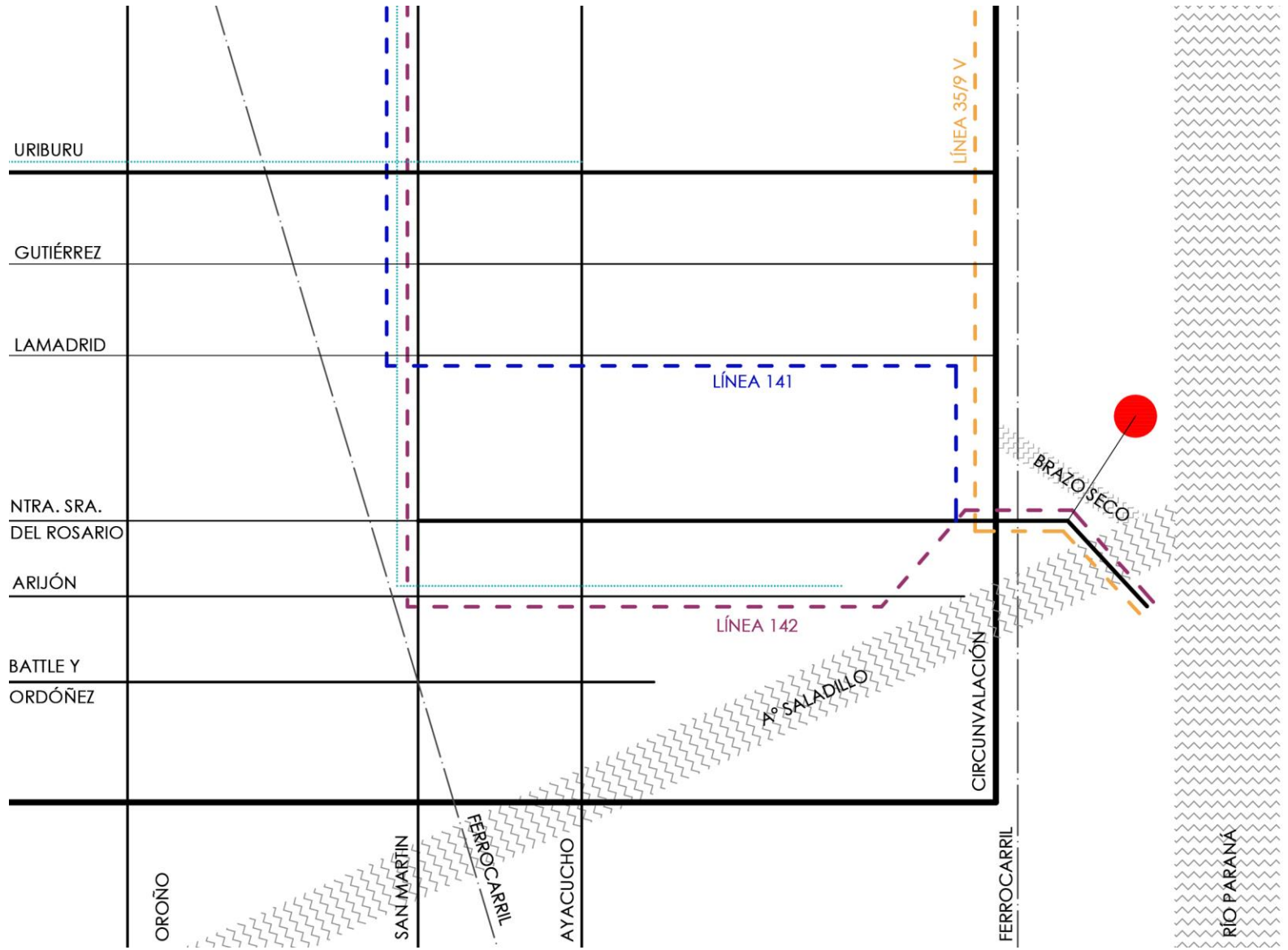

- **ÁREA A INTERVENIR**
- -** COLECTIVOS
- VÍAS DE CIRCULACIÓN
- · -** FERROCARRILES
- · · · ·** BICISENDAS
- ▨** CURSOS DE AGUA

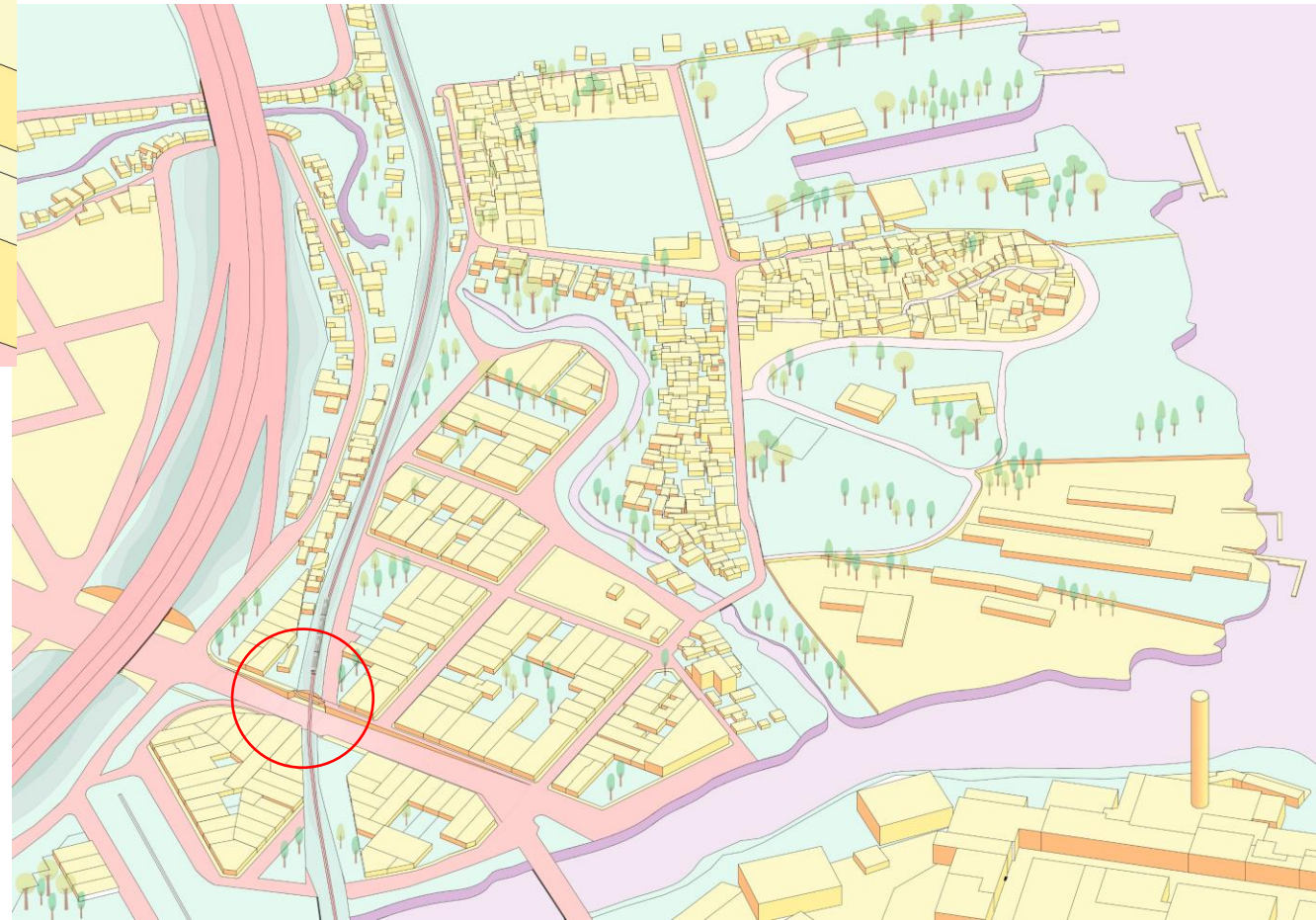
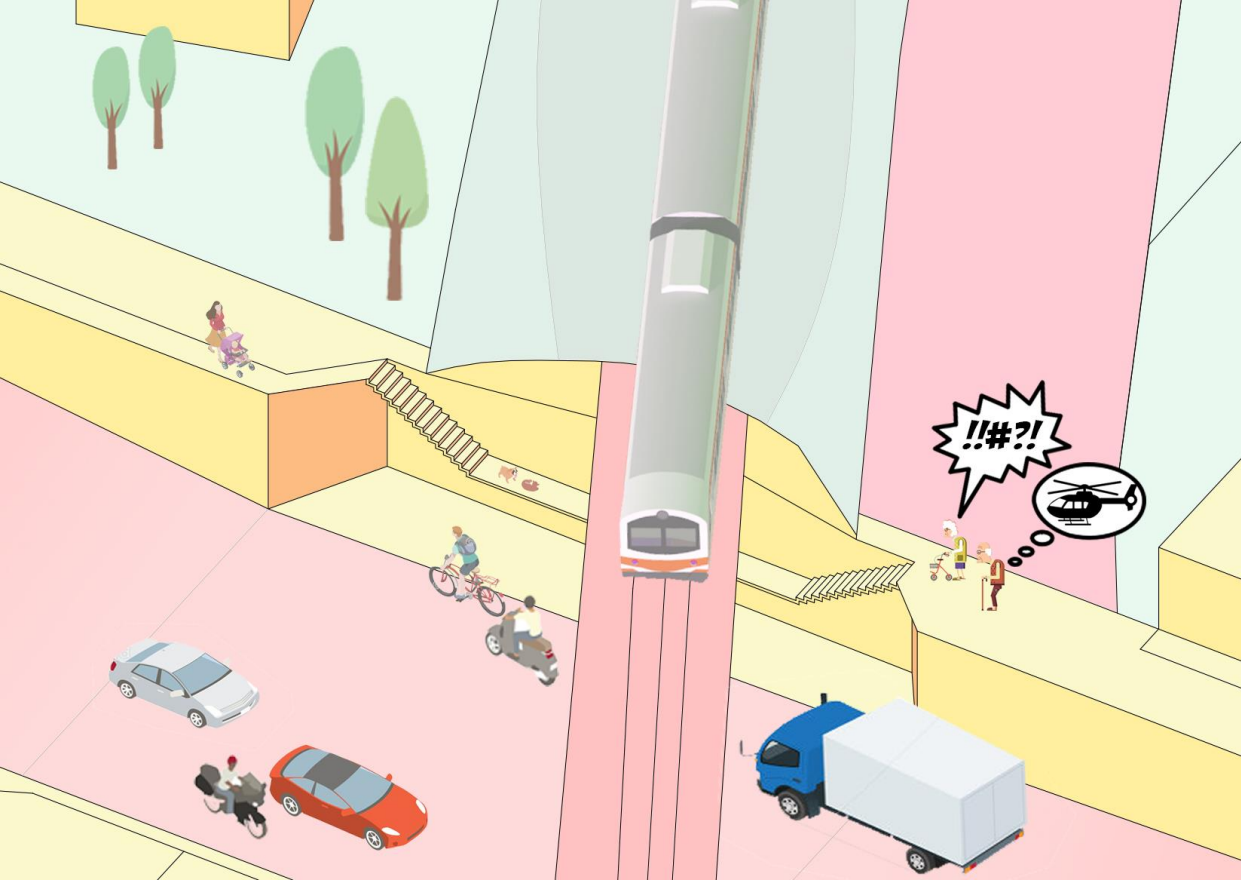

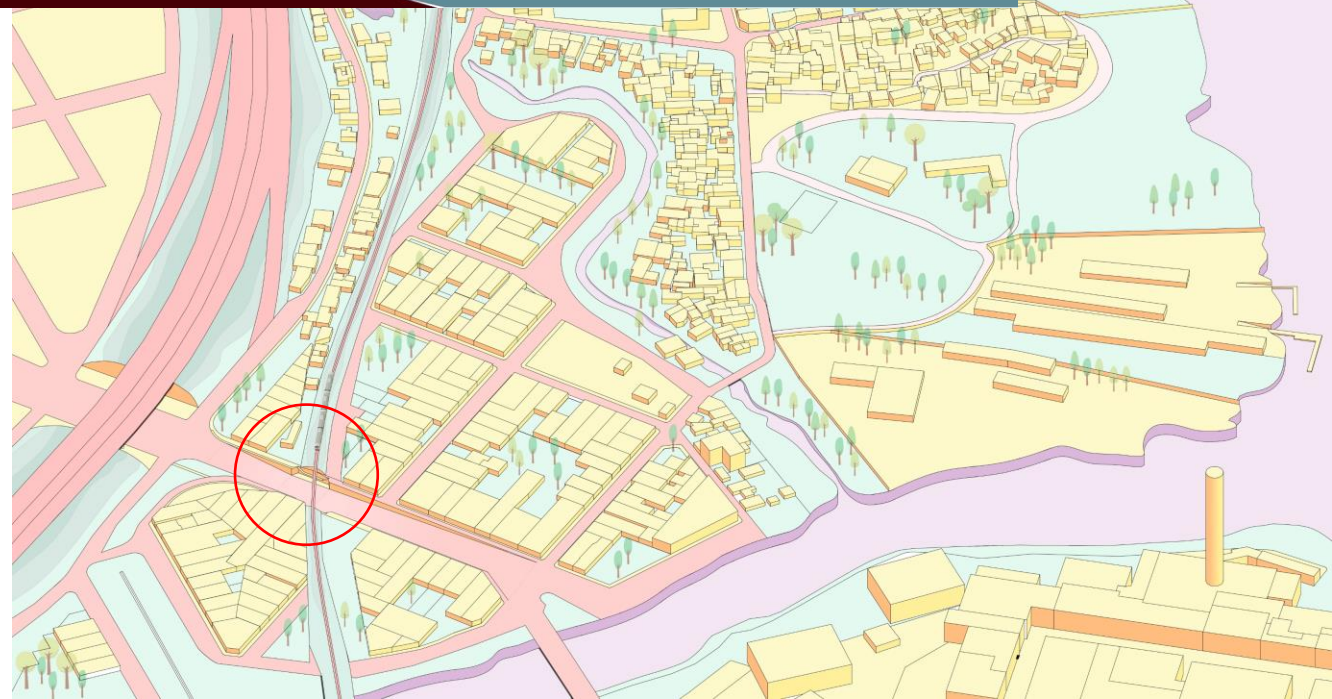
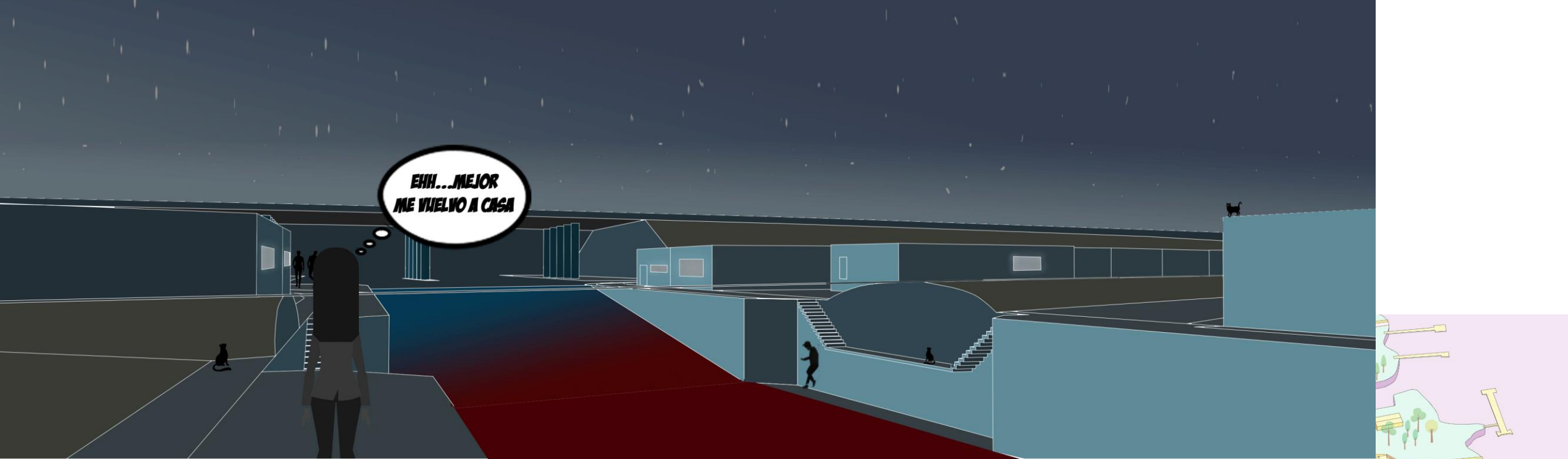

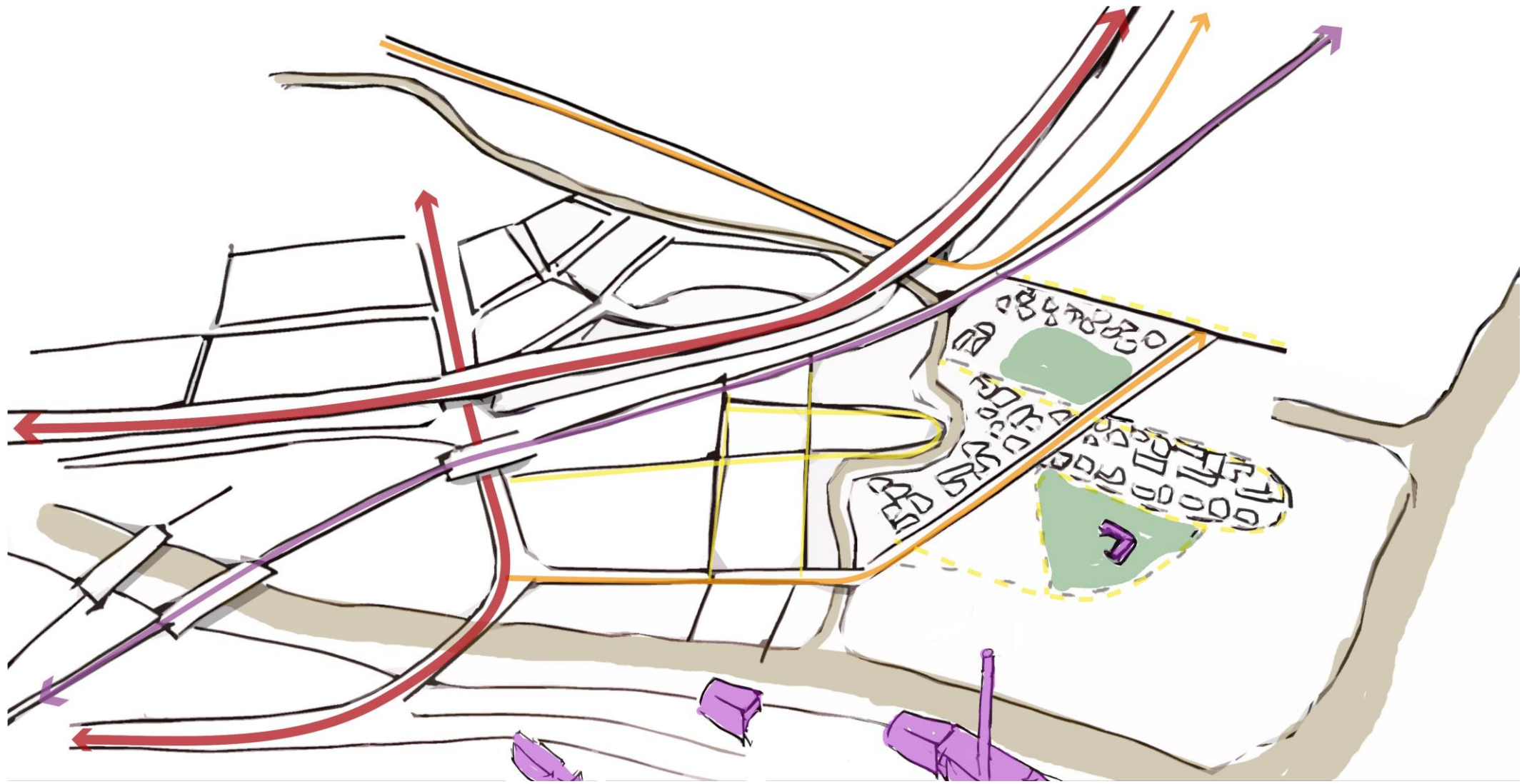

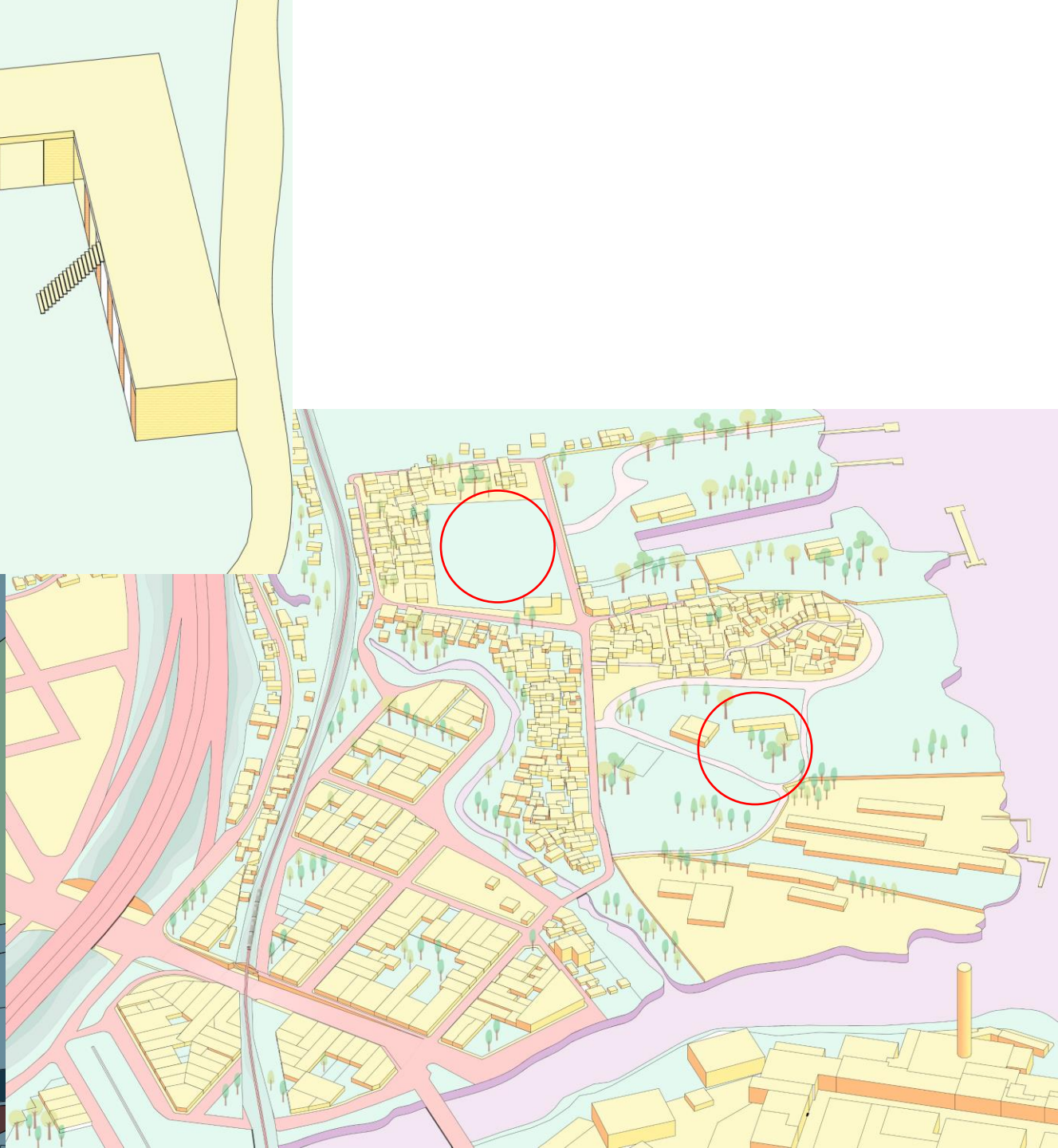
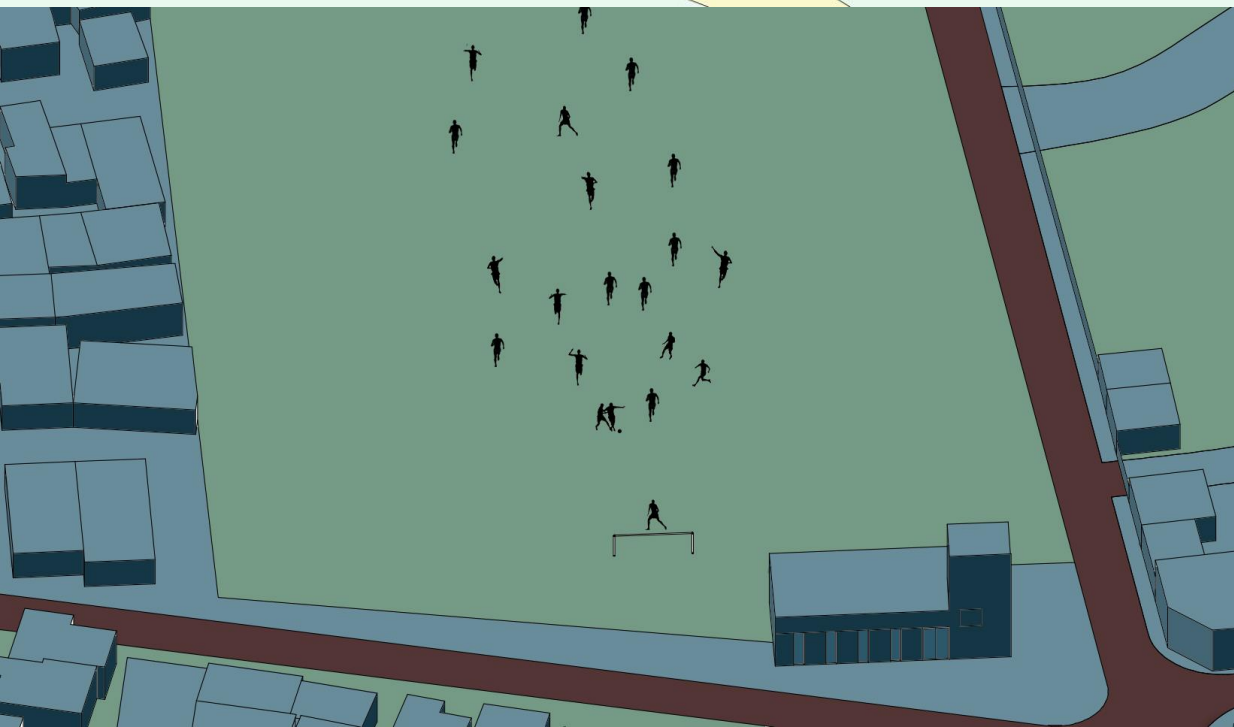
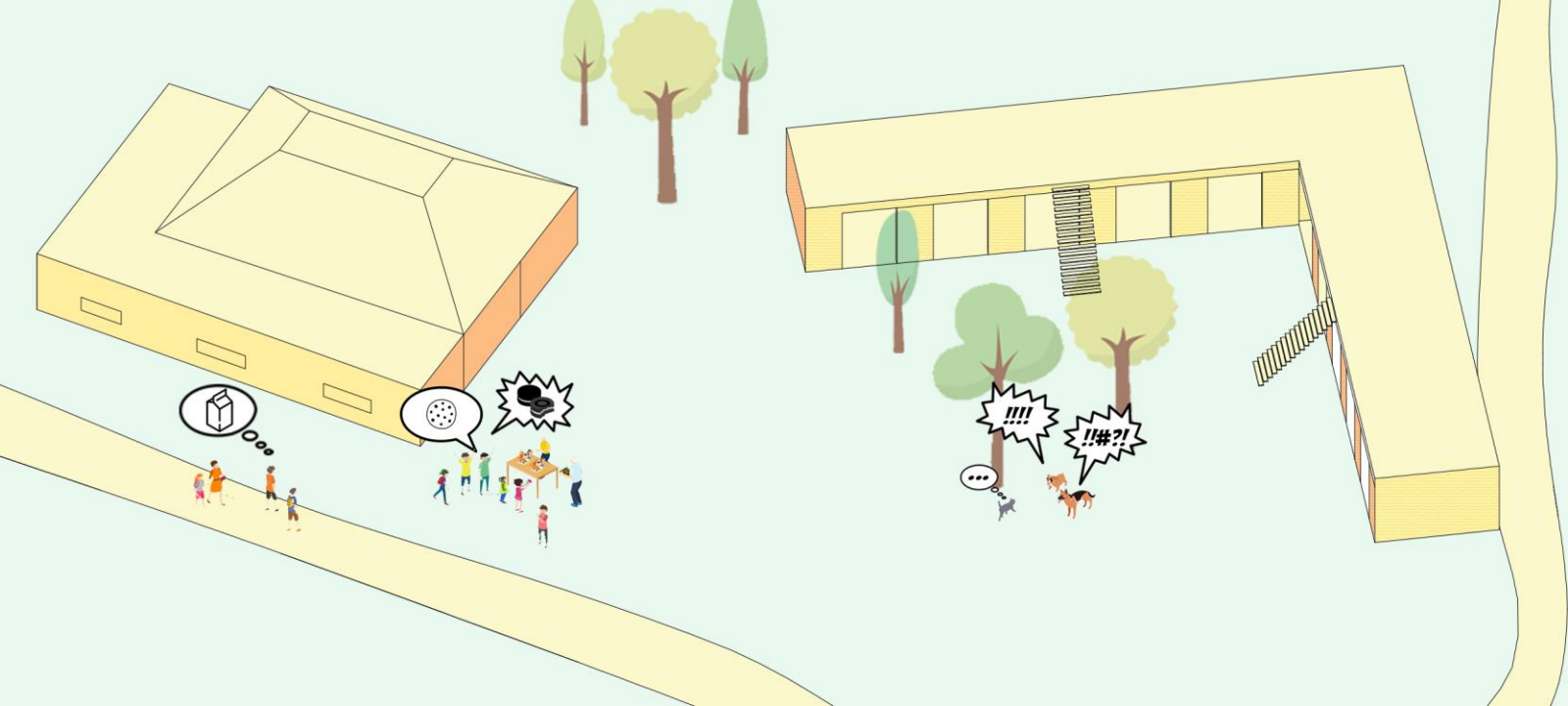



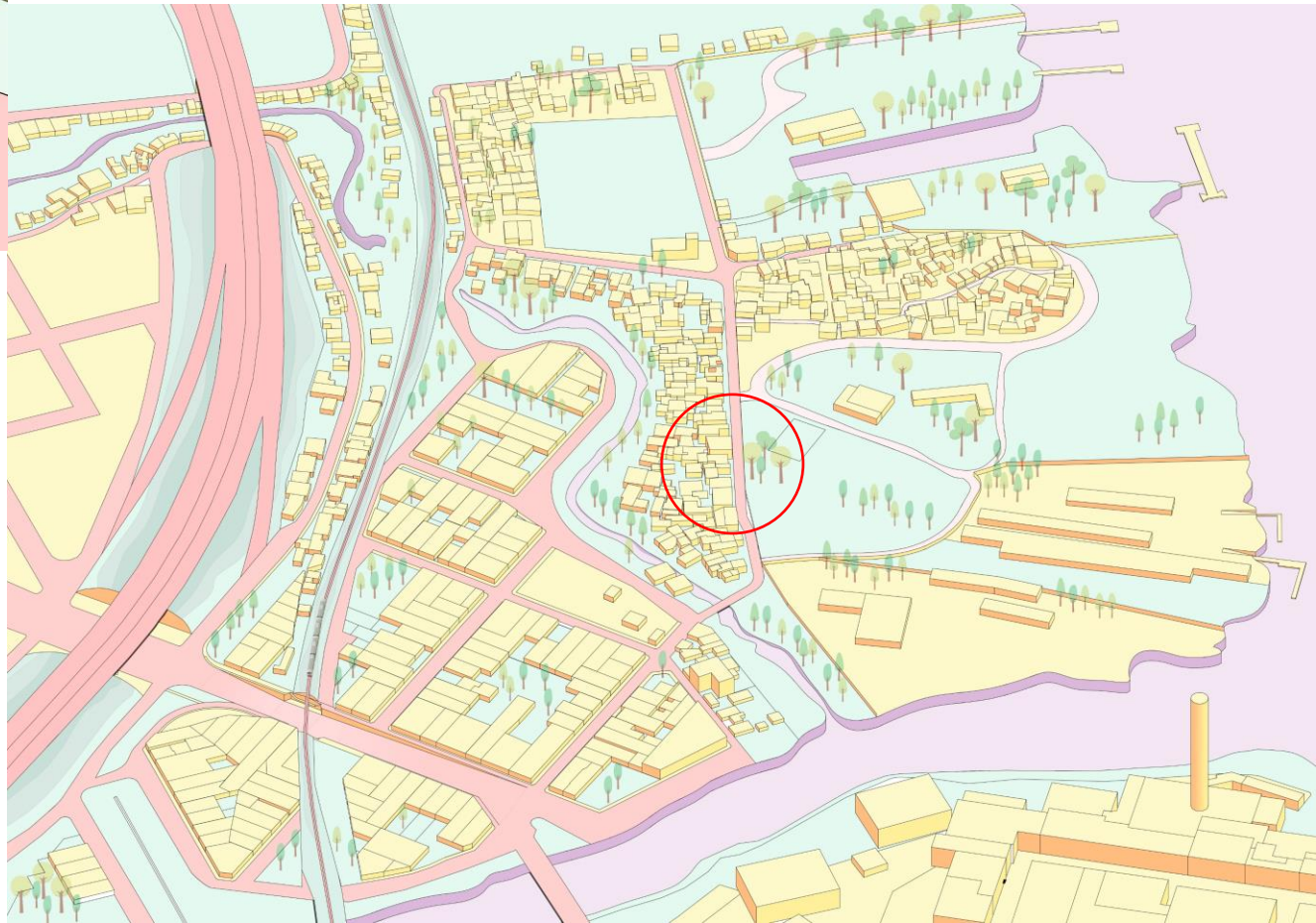



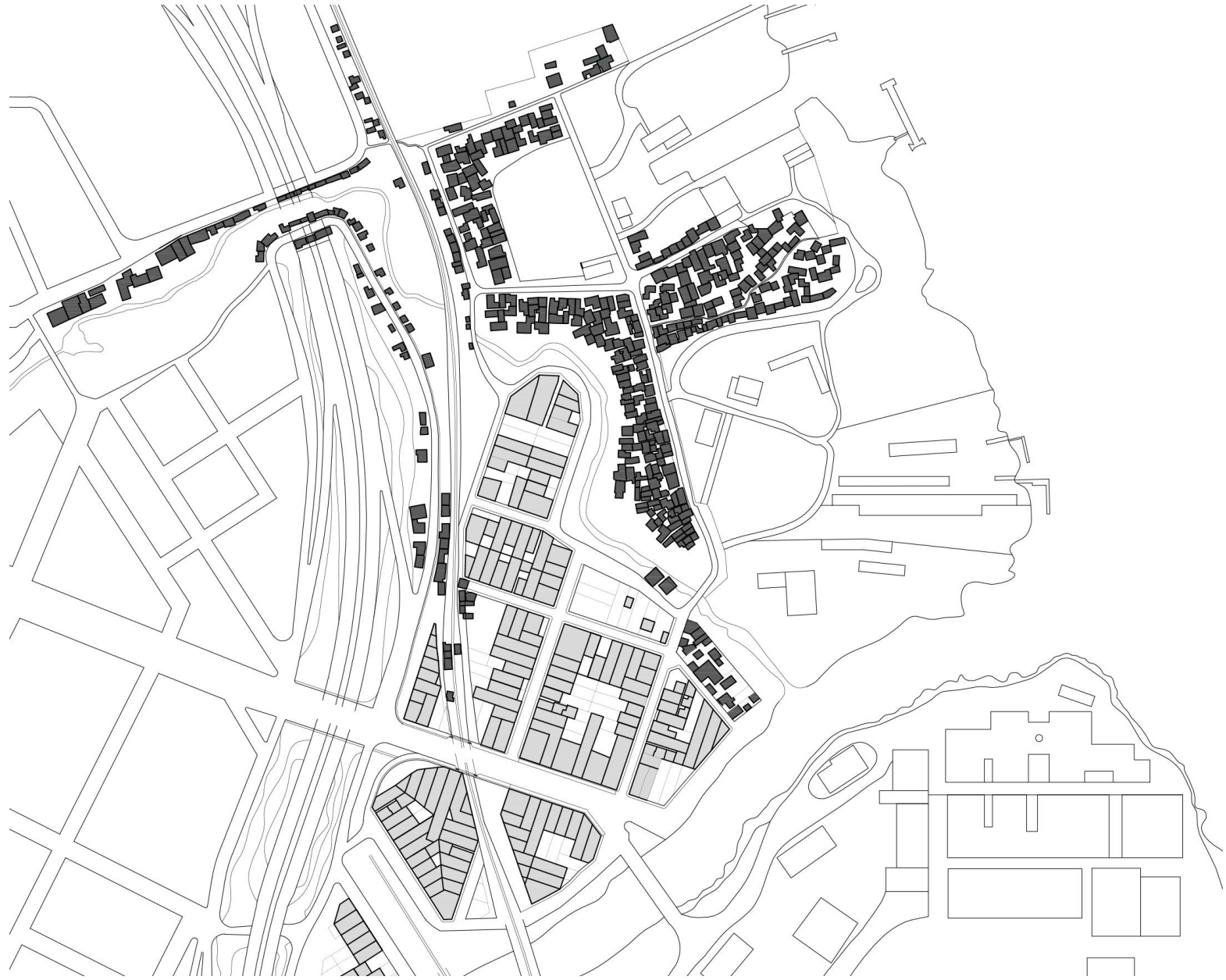







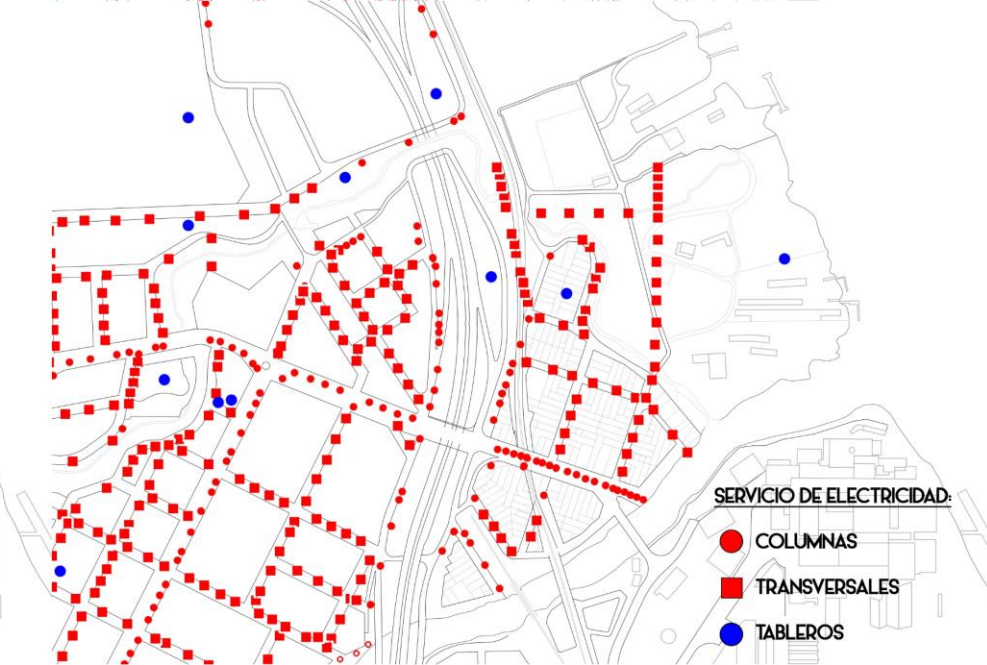
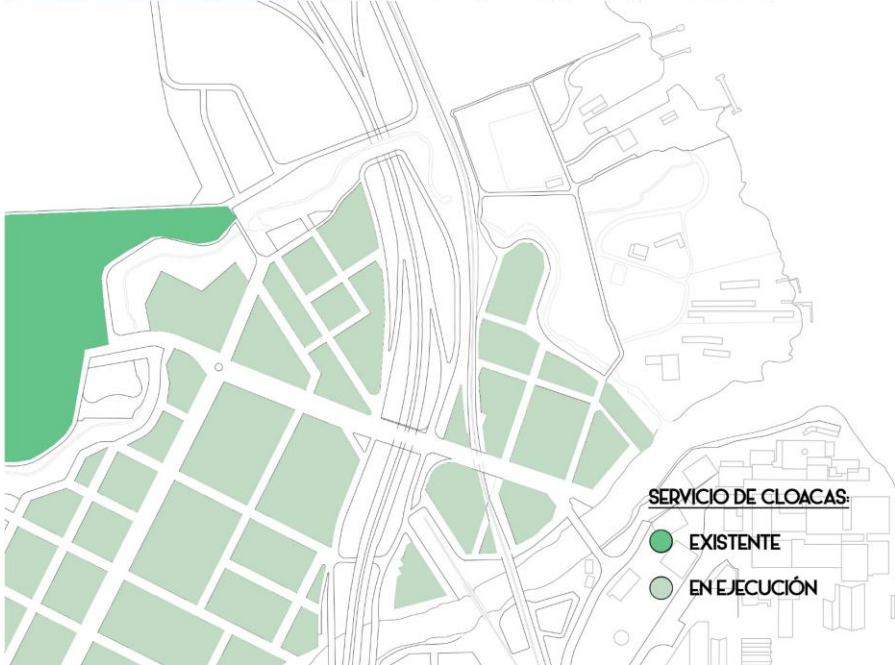
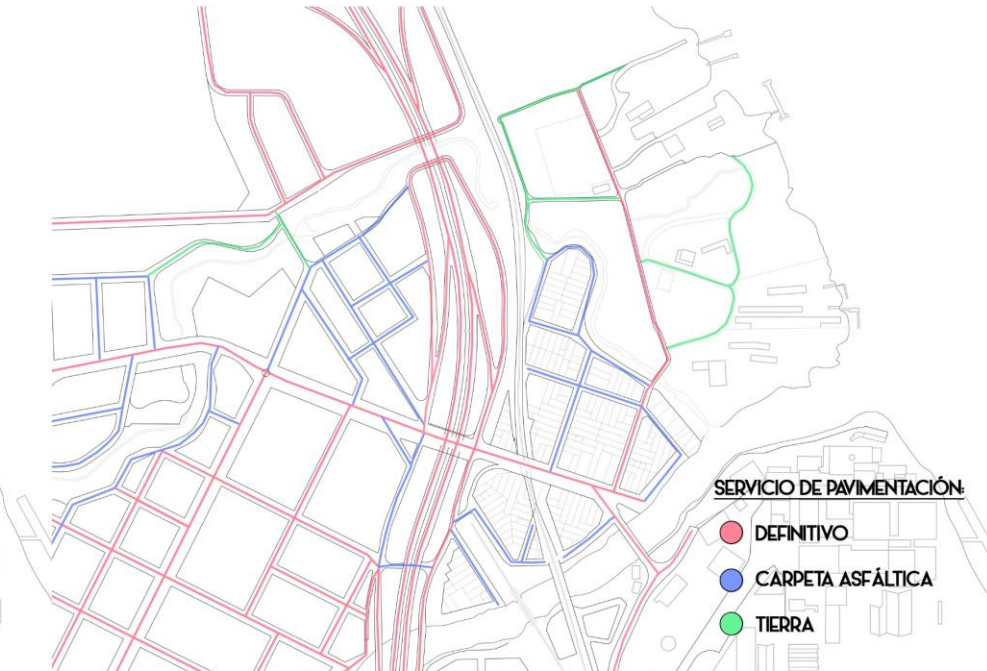
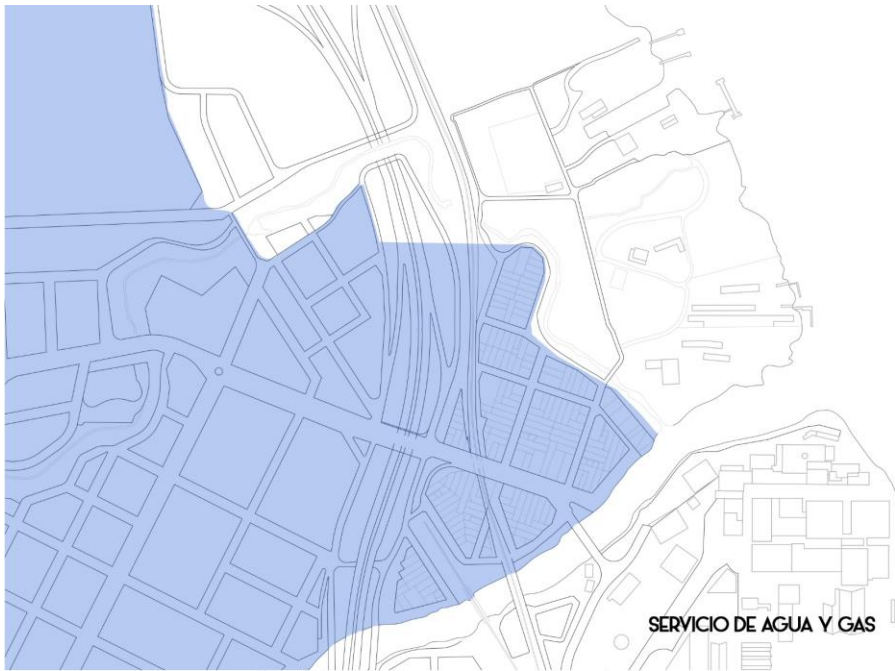

PROPUESTA

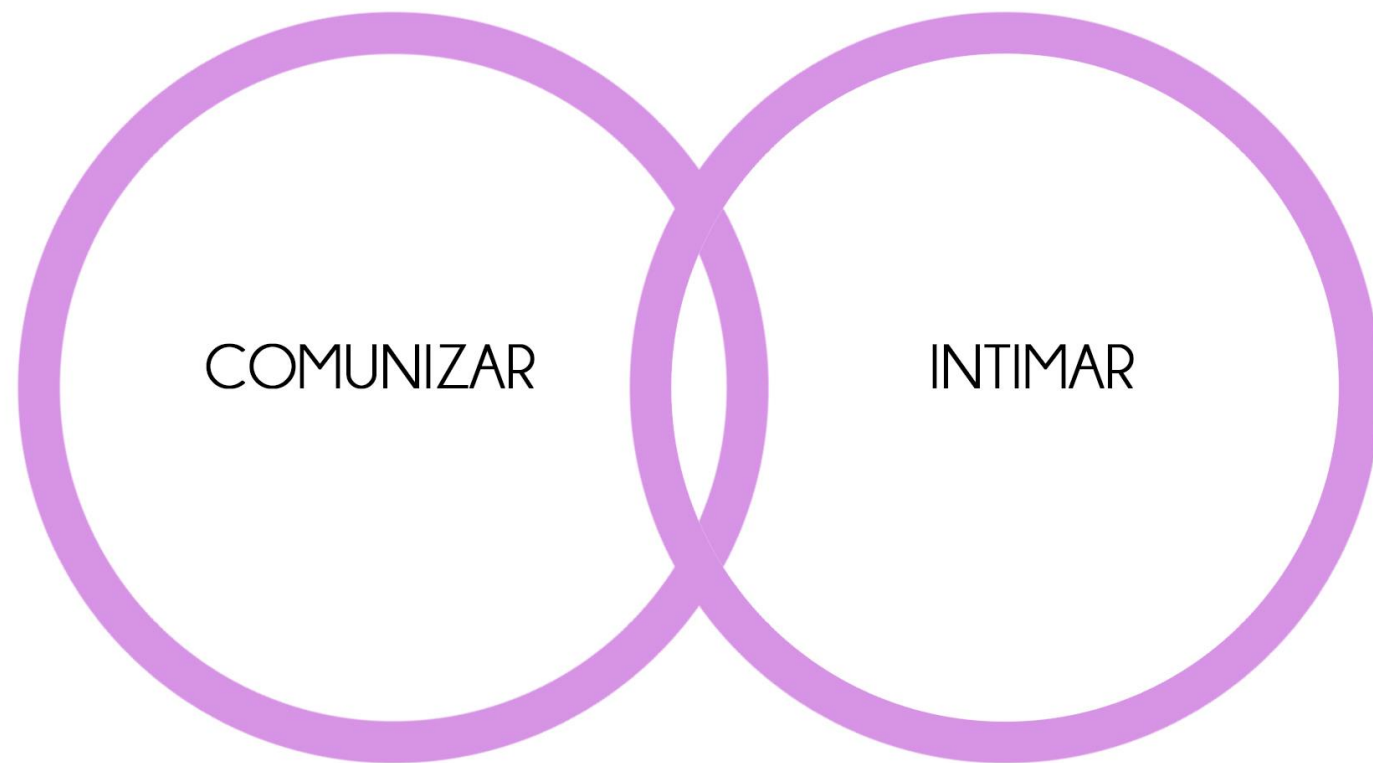

COMUNIZAR

INTIMAR

ESTRUCTURA DE LA PROPUESTA

LA COCINA

EL INTERIOR DE
MANZANA

LA CALLE

VINCULACIONES

TIPO DE
TEJIDO

EQUIPAMIENTOS
Nivel de proximidad

TEJIDO EXISTENTE

LA COCINA



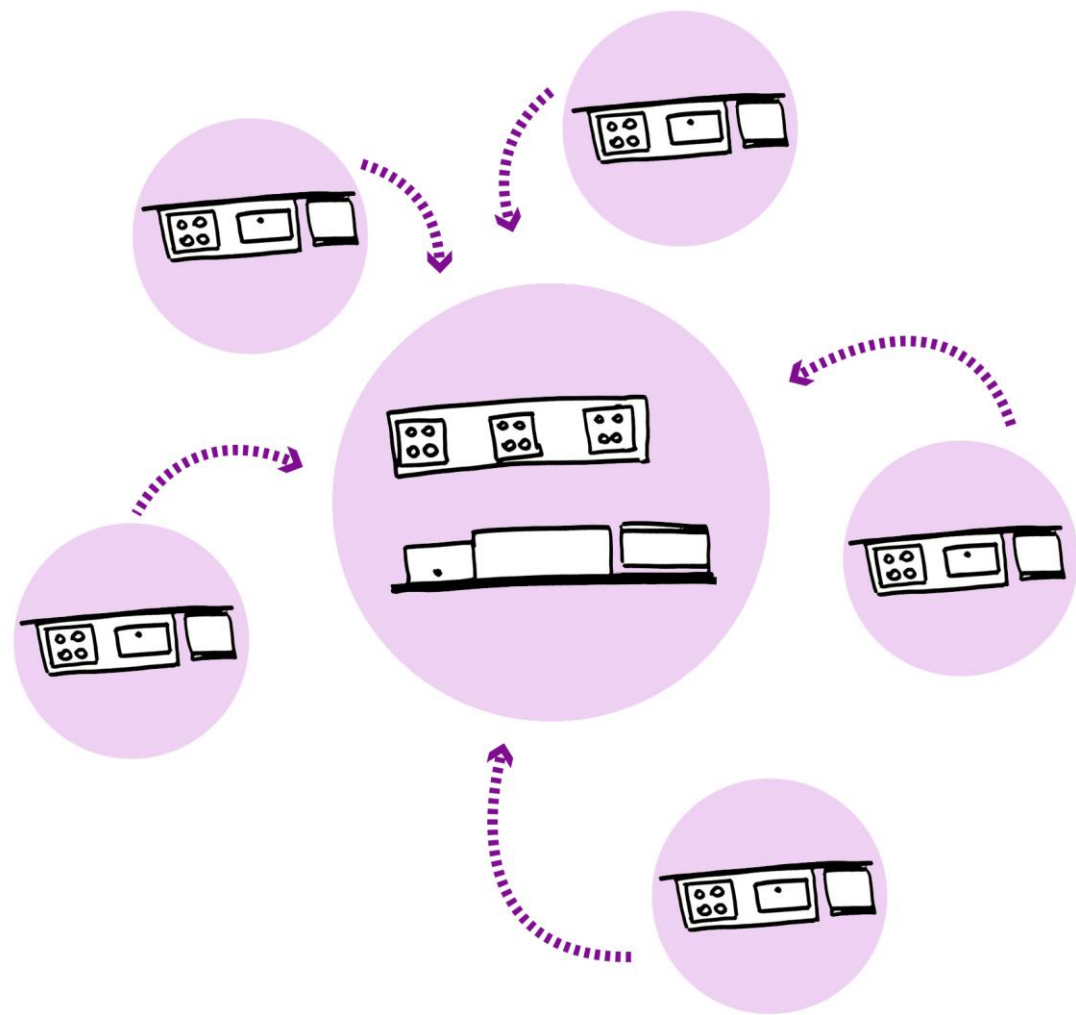

¿CÓMO COCINAMOS?

¿CÓMO ES UNA COCINA COLECTIVIZADA?



COCINAR, LAVAR, ALMACENAR, PREPARAR

Cocinar: personas no videntes o con visibilidad reducida

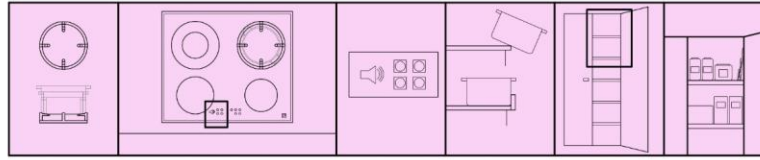

Cocinar: niños



Cocinar: ancianos

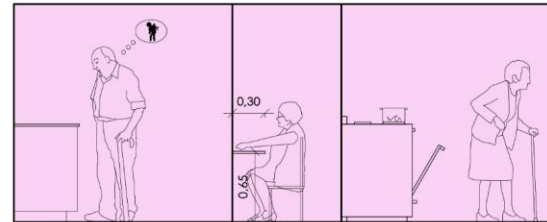

Cocinar: persona muy alta

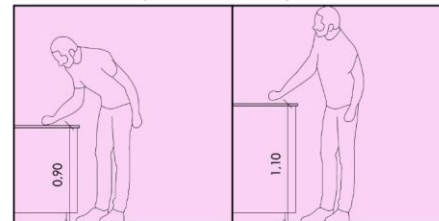

Cocinar: en silla de ruedas

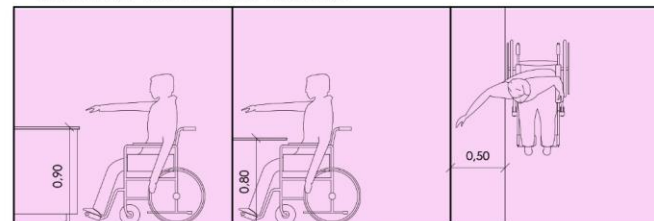

16ª edición totalmente renovada y actualizada

Neufert

Arte de proyectar en arquitectura

GG

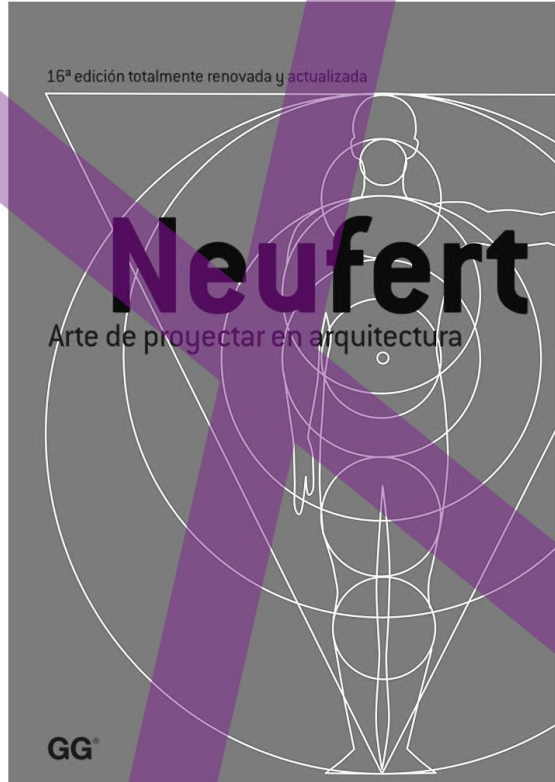

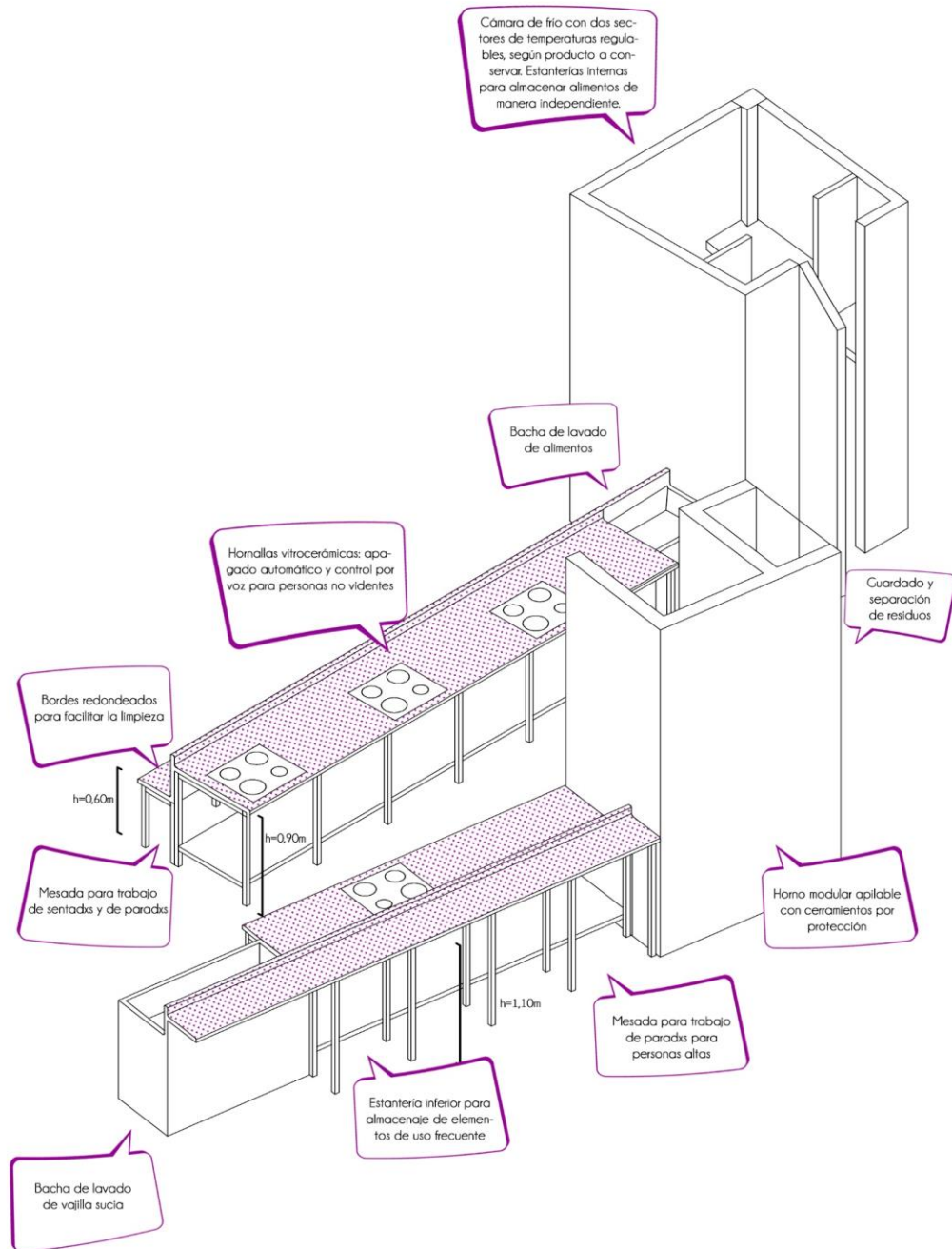

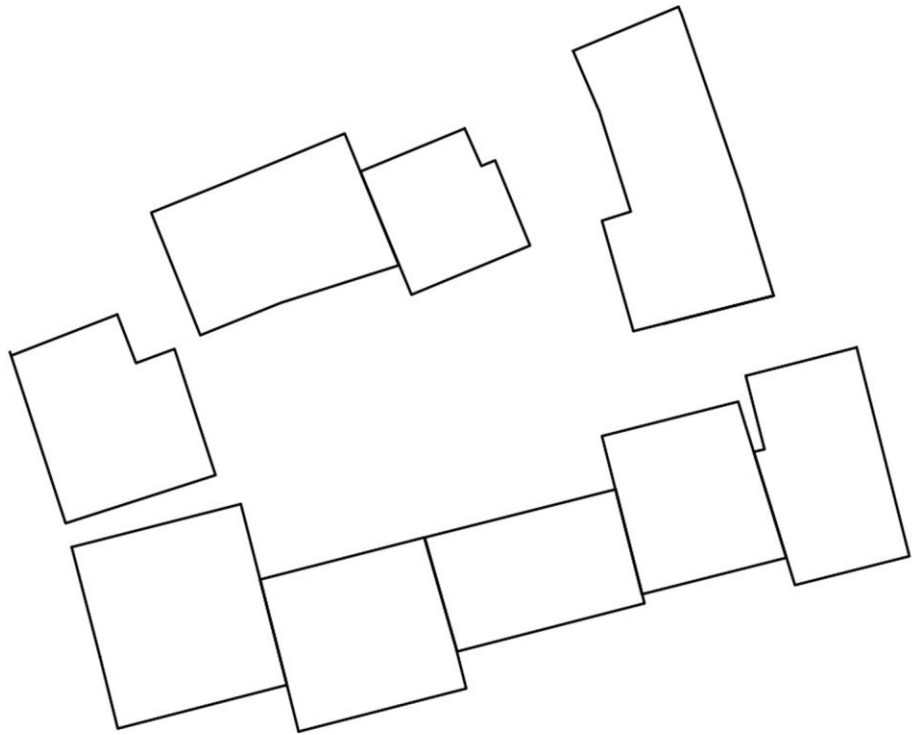

SITUACIÓN INICIAL
VIVIENDAS EXISTENTES: NÚCLEOS DE INTI-
MIDAD

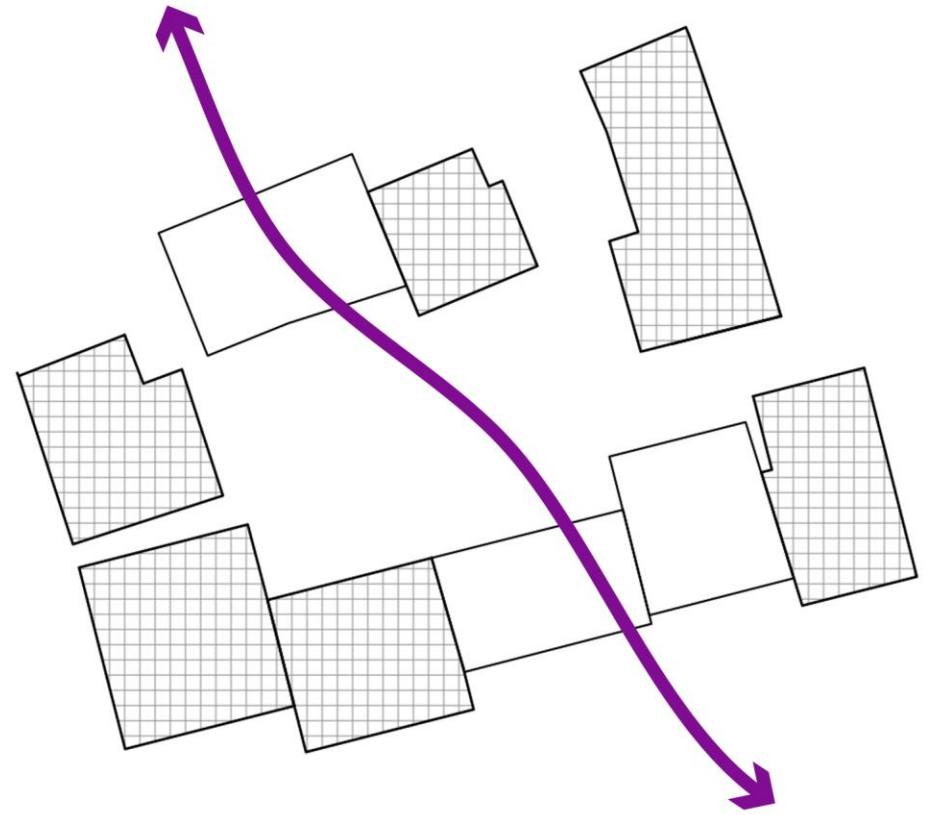

ESPONJONAMIENTO
ATRAVESAMIENTO

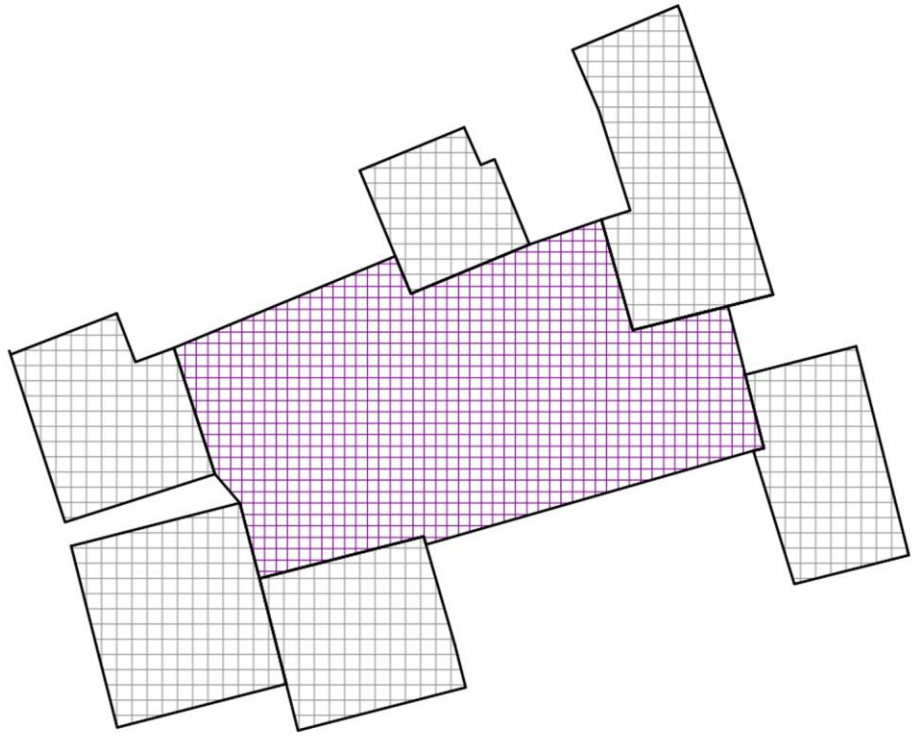

CONFORMACIÓN TENTATIVA DE
ESPACIOS COMUNITARIOS

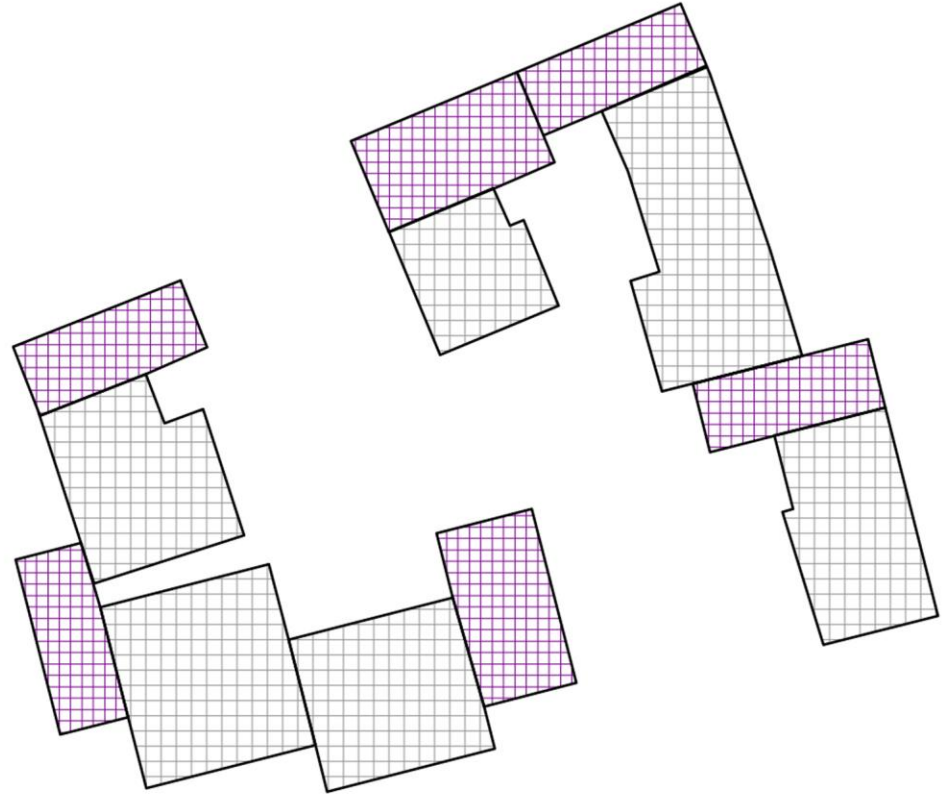

ADICIÓN DE NÚCLEOS AL
ESPACIO ÍNTIMO

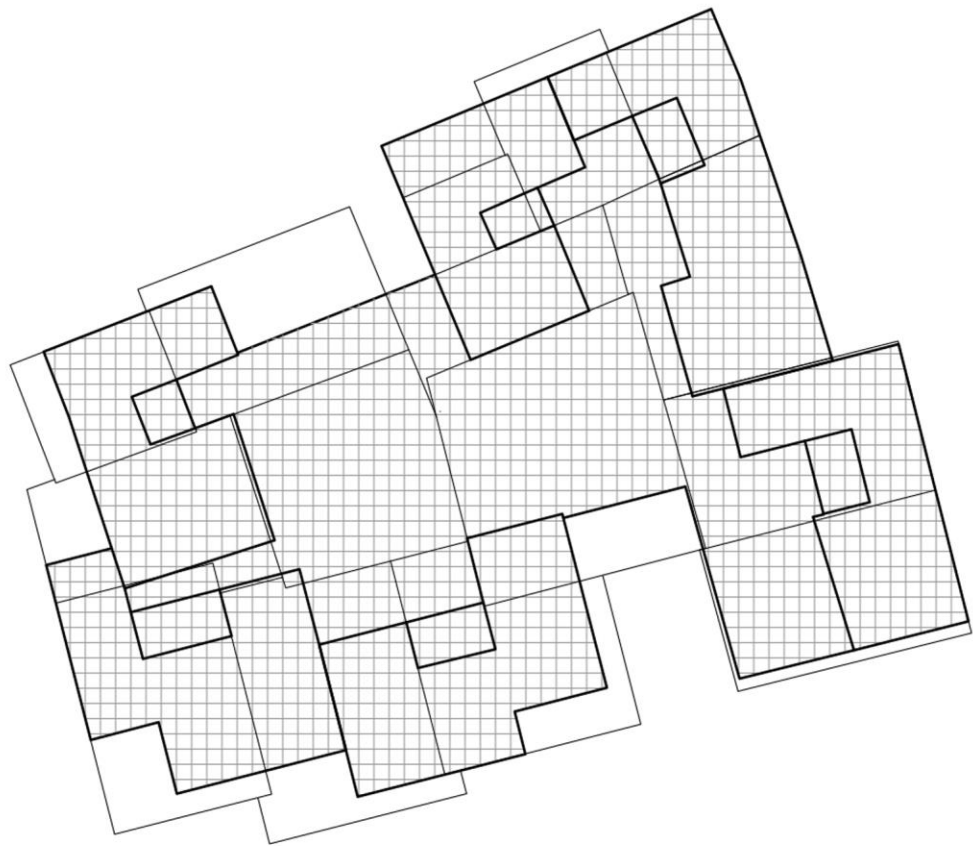

PROPUESTA DE TECHADO
UNIFICACIÓN DEL CONJUNTO

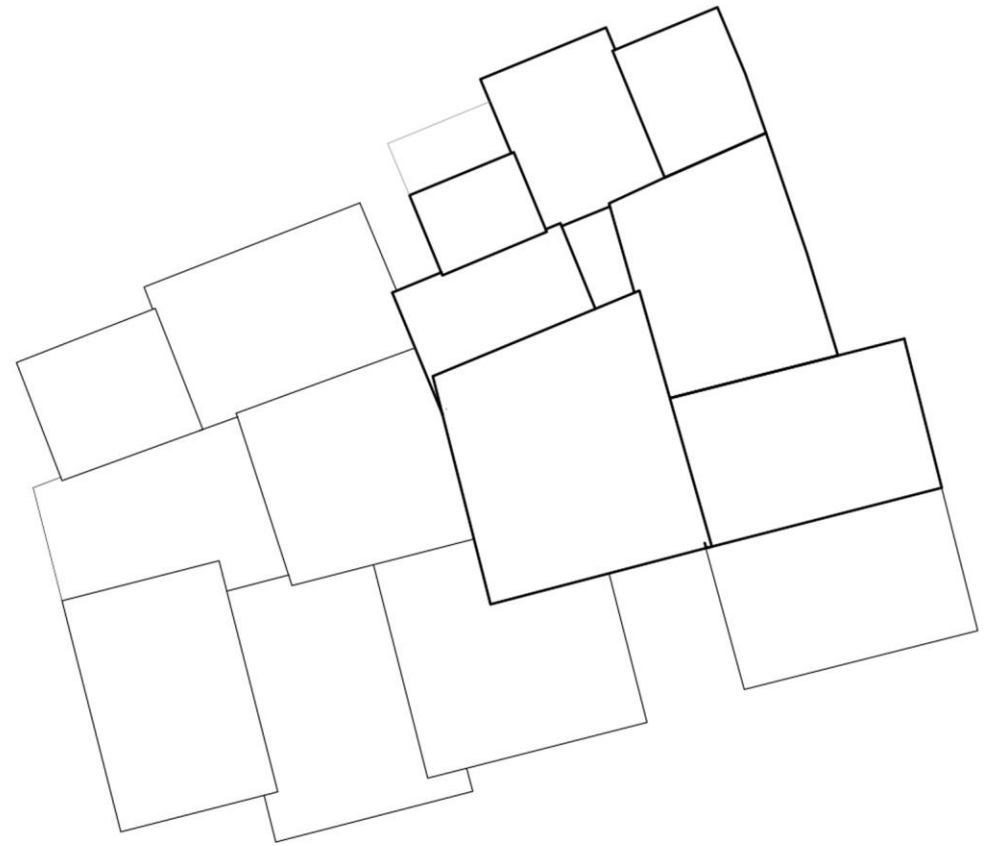

PLANTA DE TECHOS

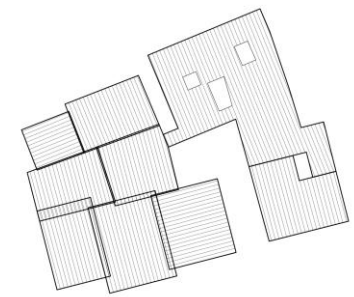
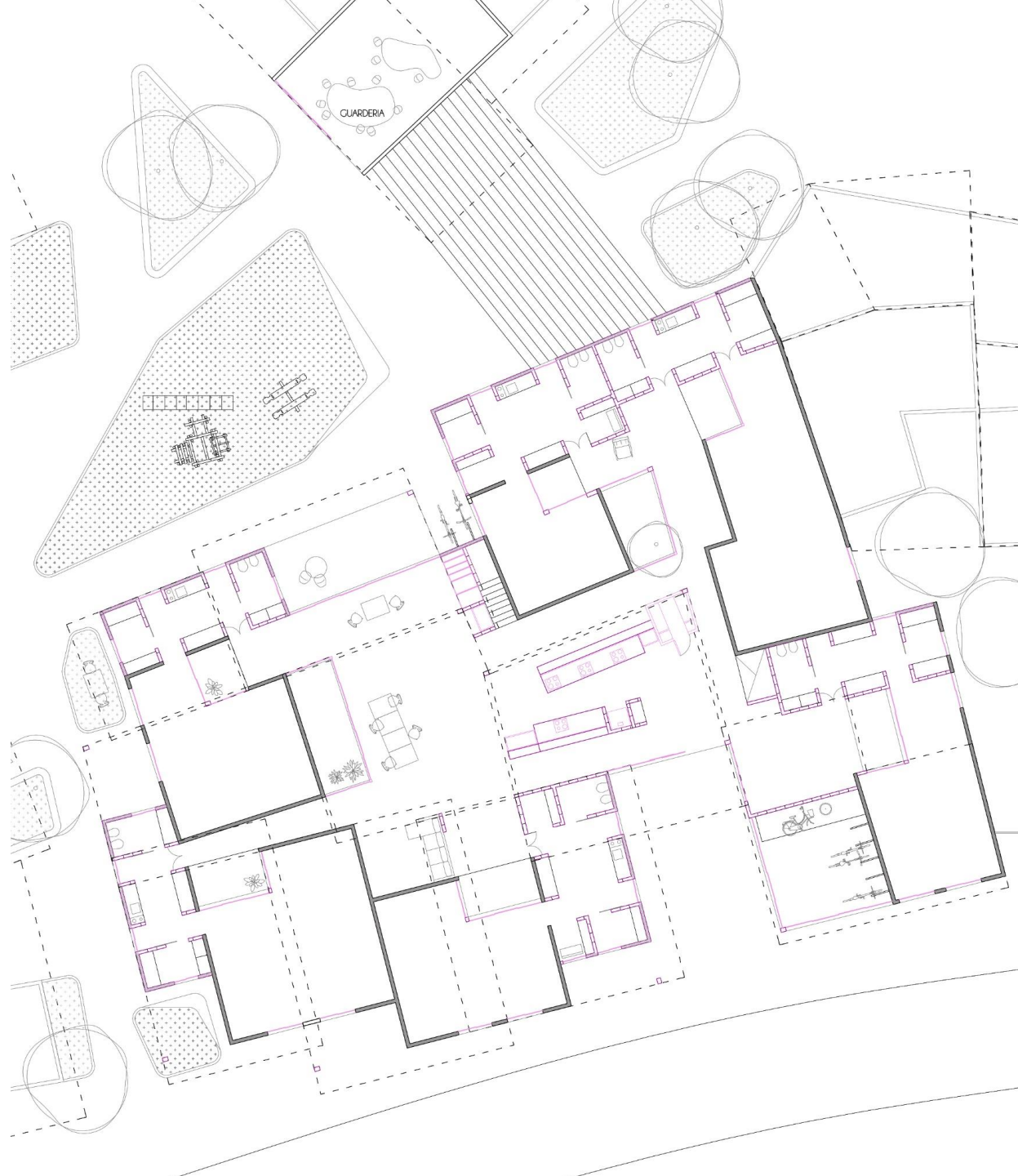

ESTRUCTURA S/PB

PLANTA BAJA



SALA INFORMATICA
BIBLIOTECA

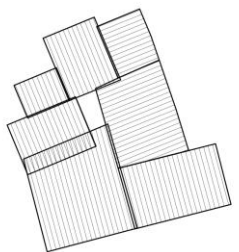

ESTRUCTURA S/PA

PLANTA ALTA

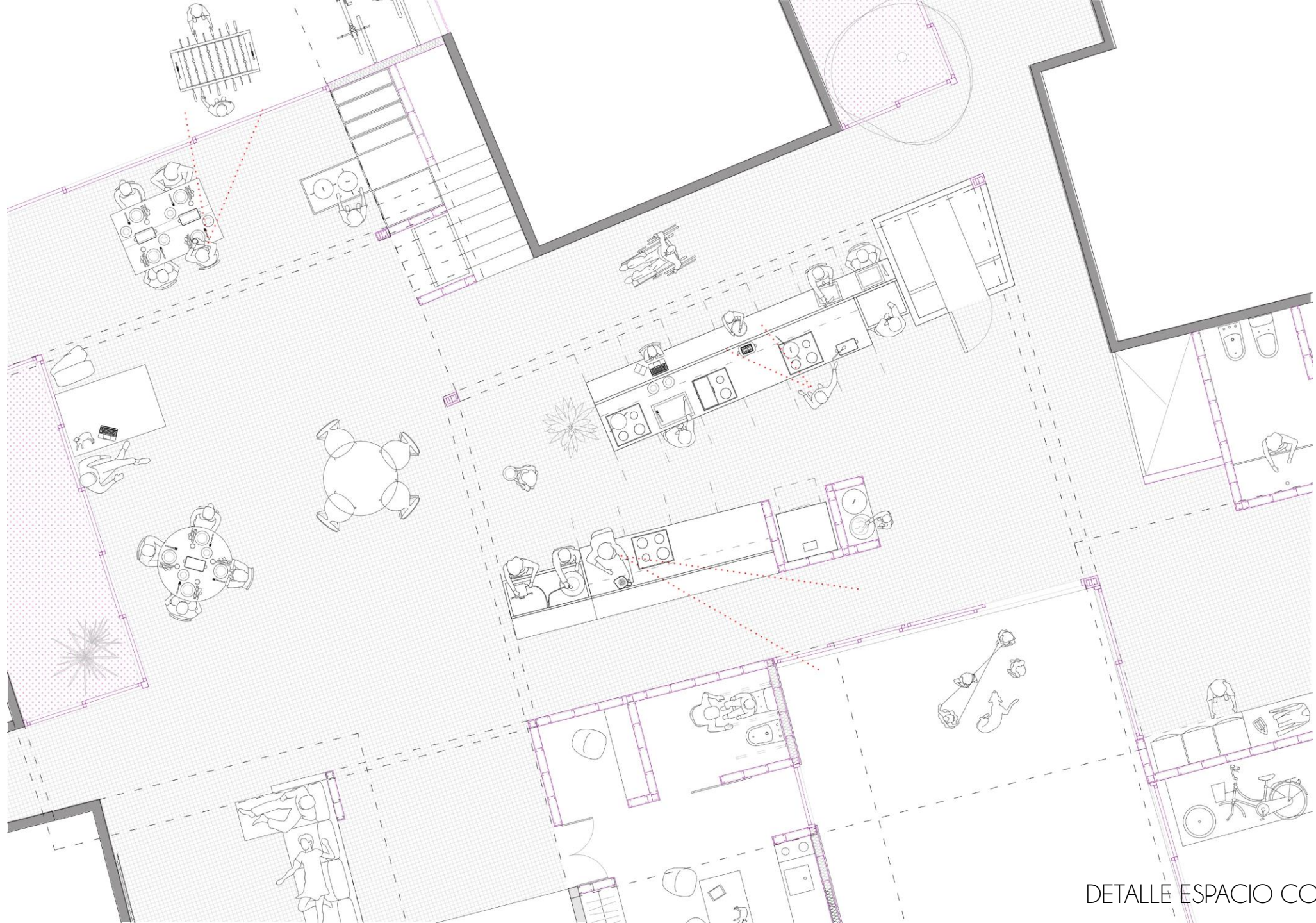

DETALLE ESPACIO COMUNITARIO

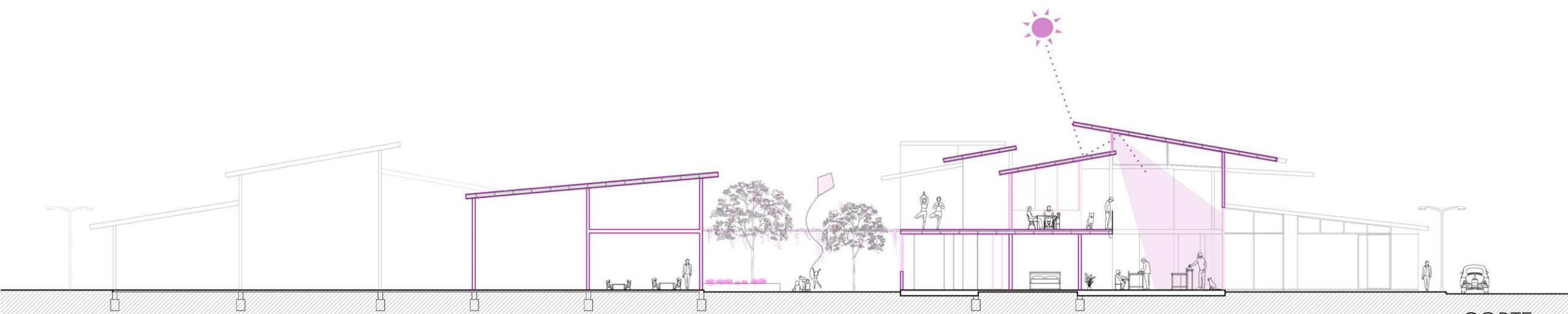
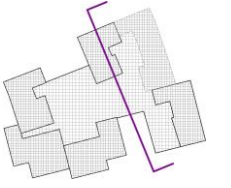

CORTE



PERSPECTIVA INTERIOR

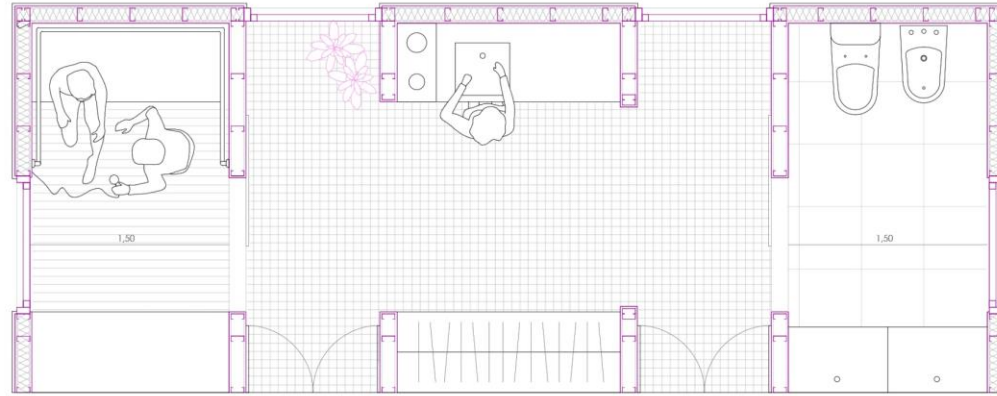

PLANTA NÚCLEO 1

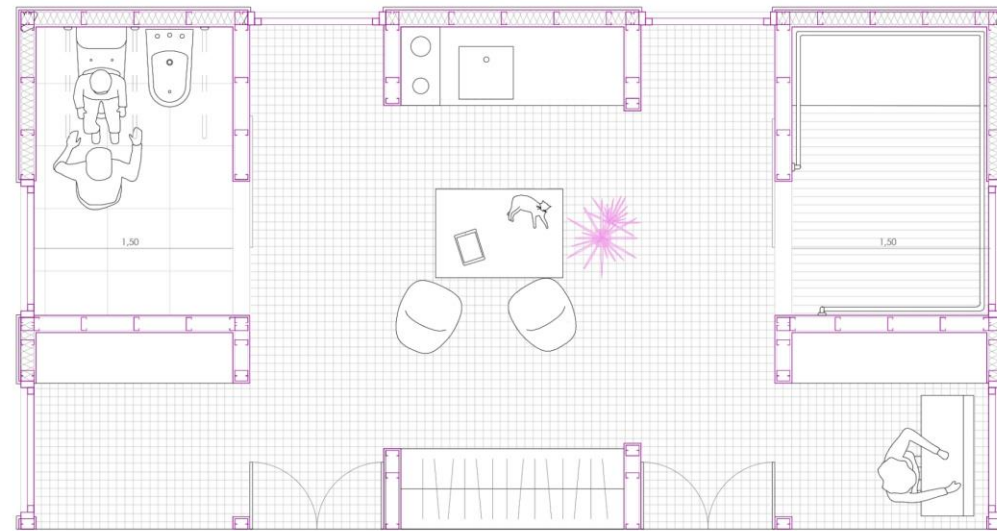

PLANTA NÚCLEO 2

Orinar/defecar

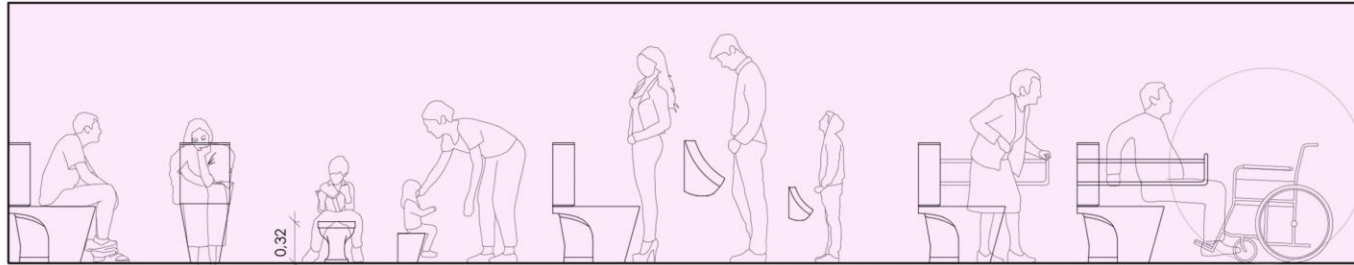

Bañarse

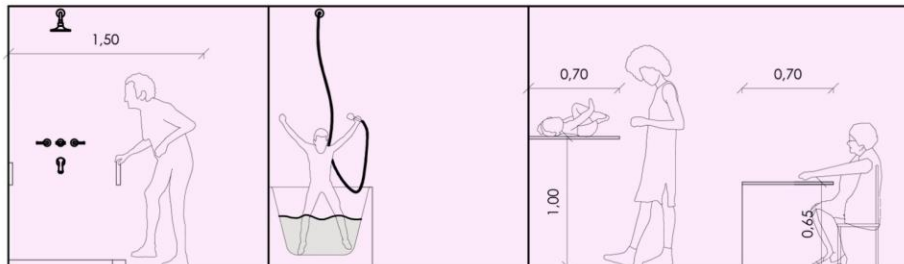
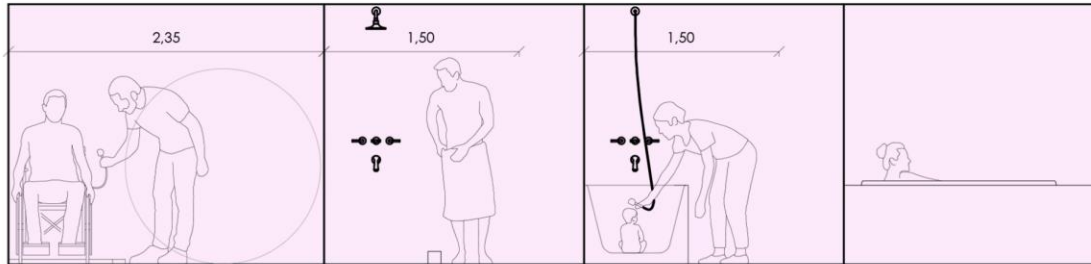

Lavarse los dientes/las manos

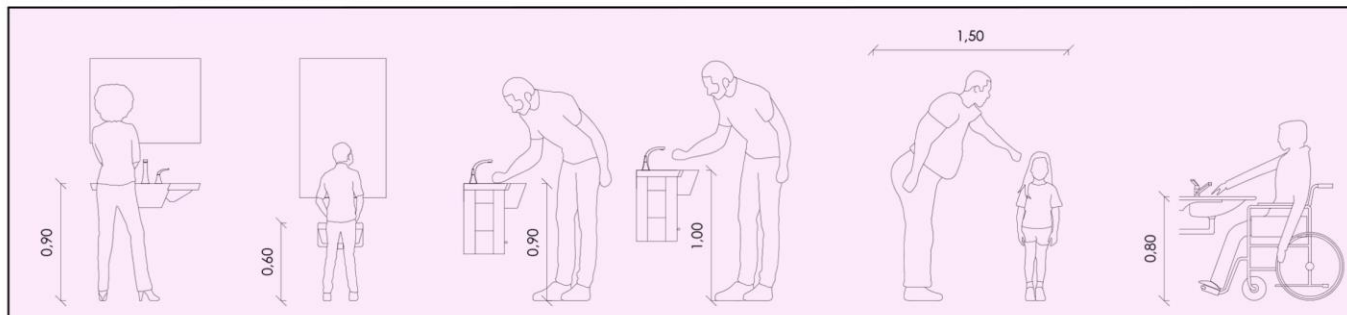

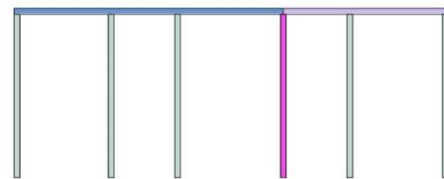
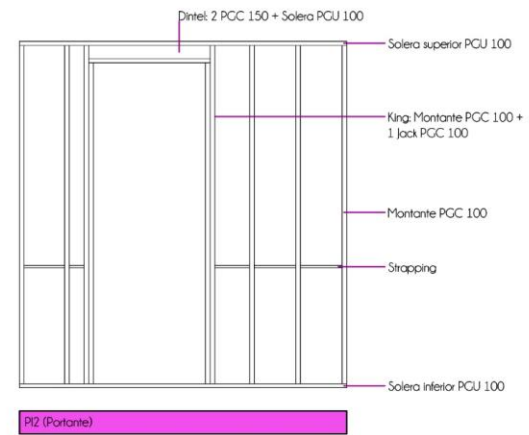
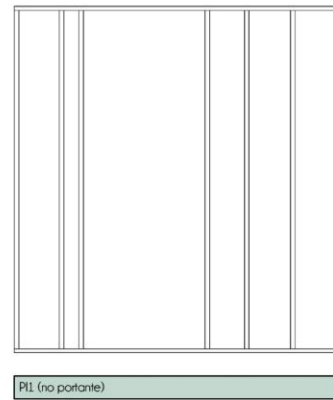
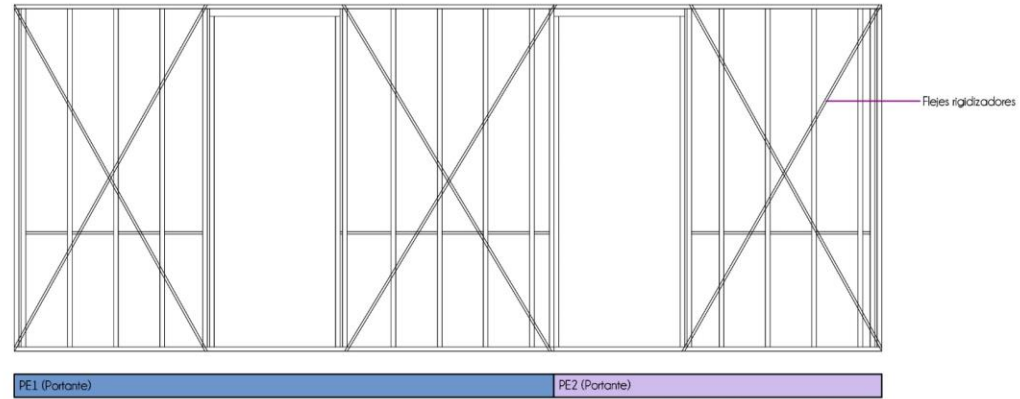

Esquema de ubicación en planta

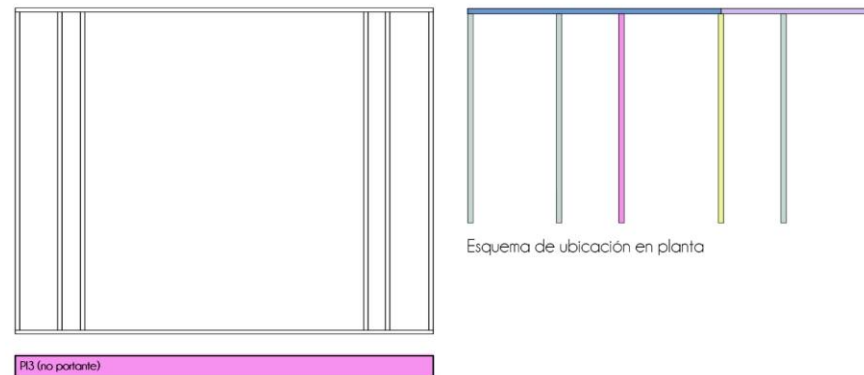
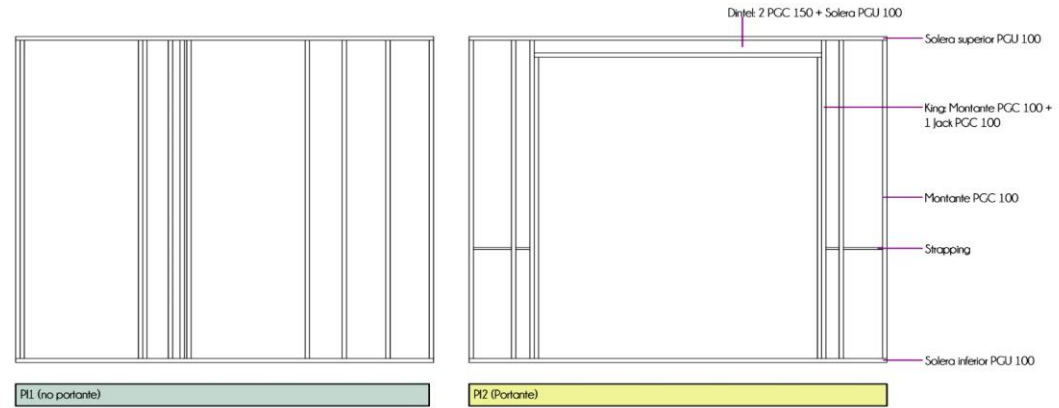
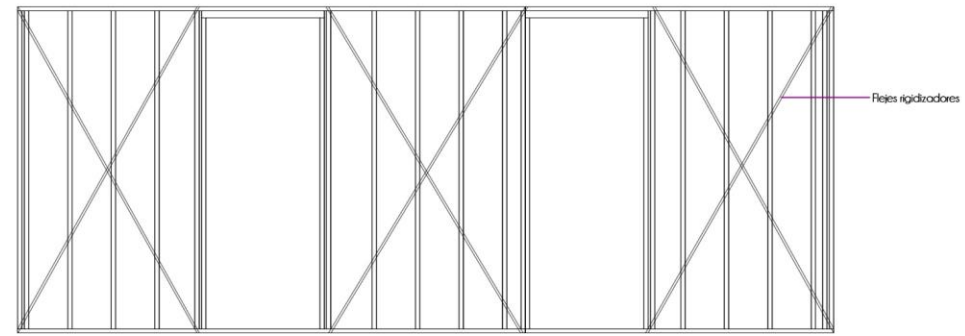

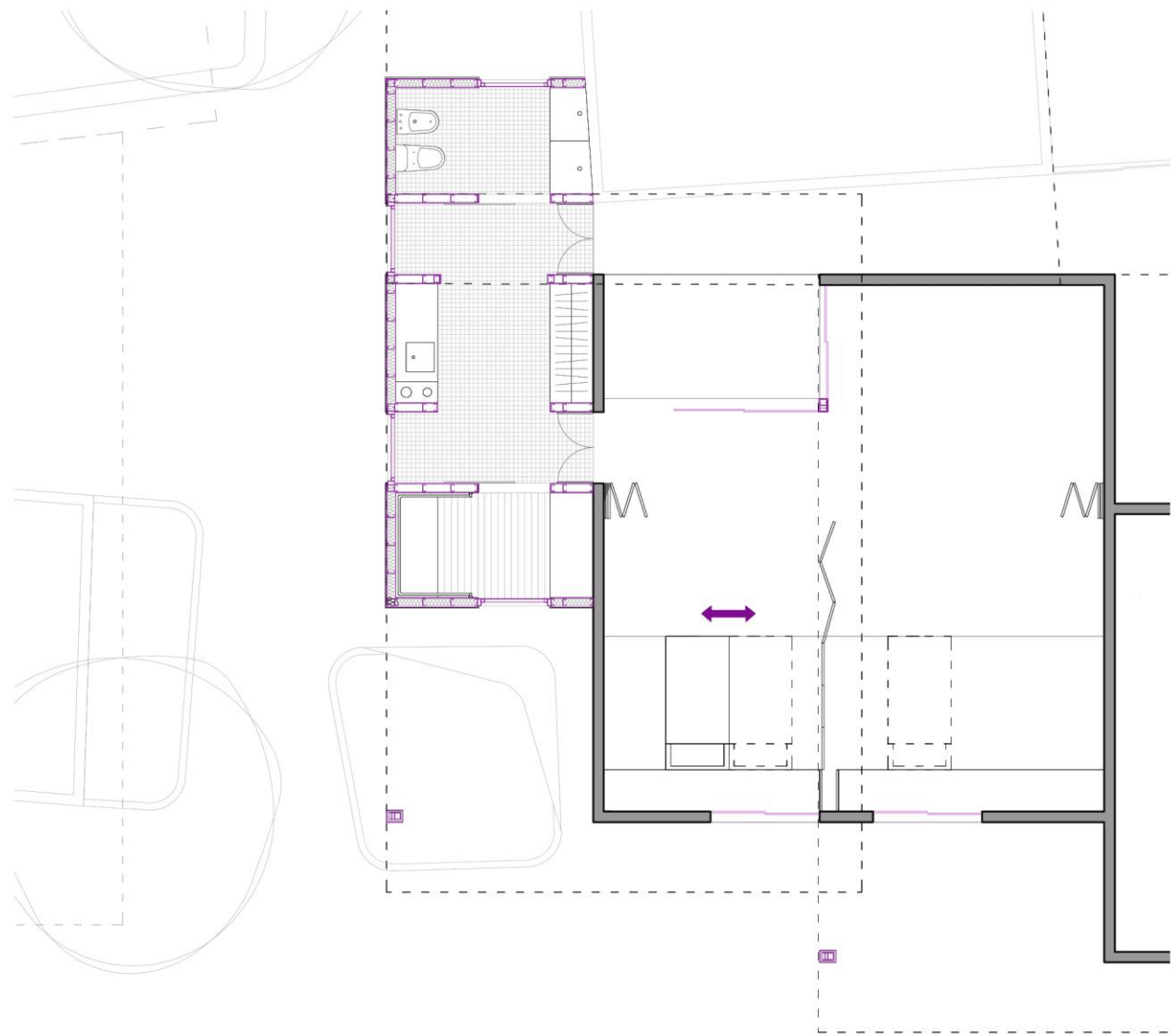

PLANTA ESPACIO INTIMIDAD

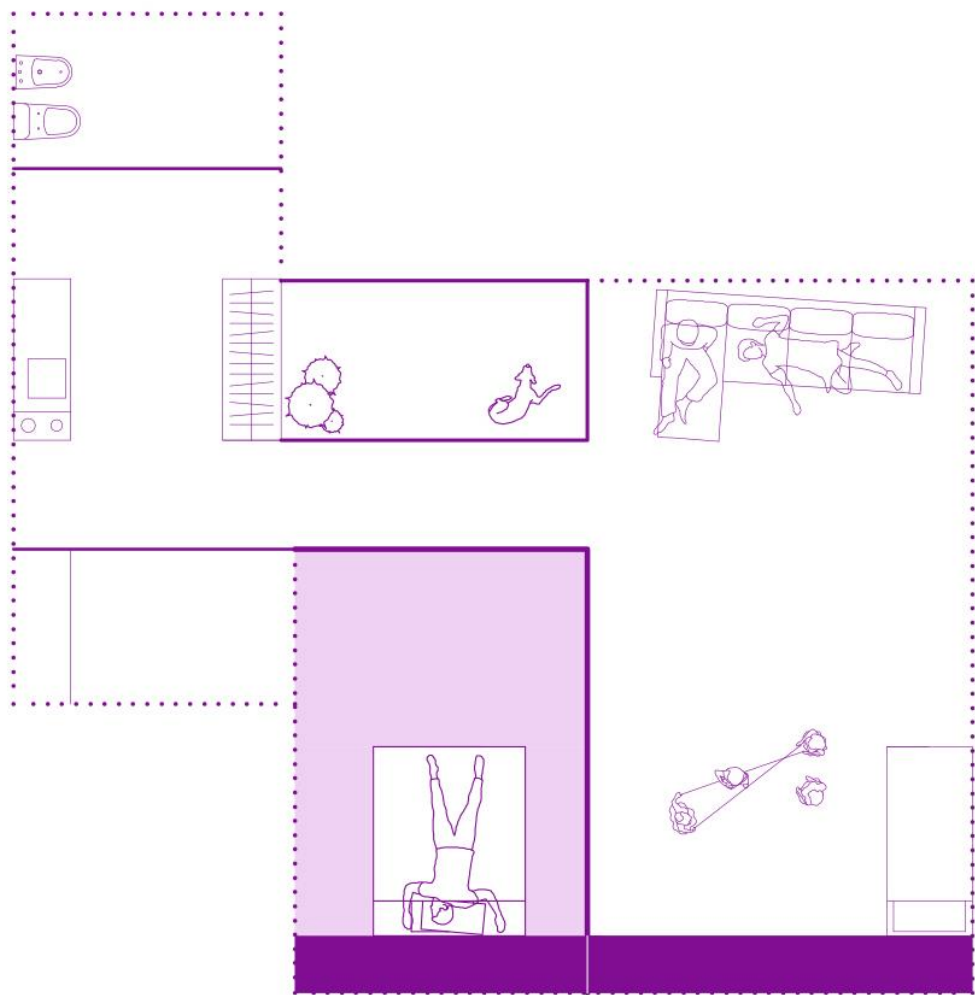

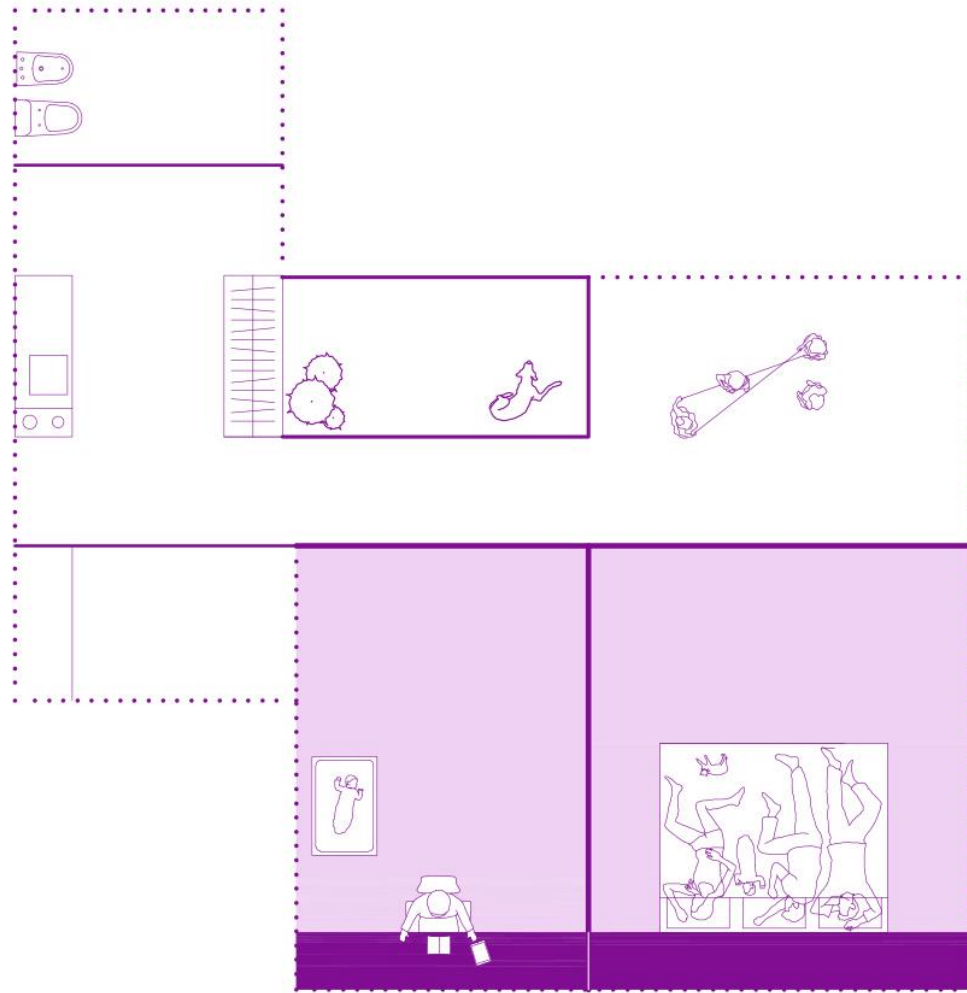

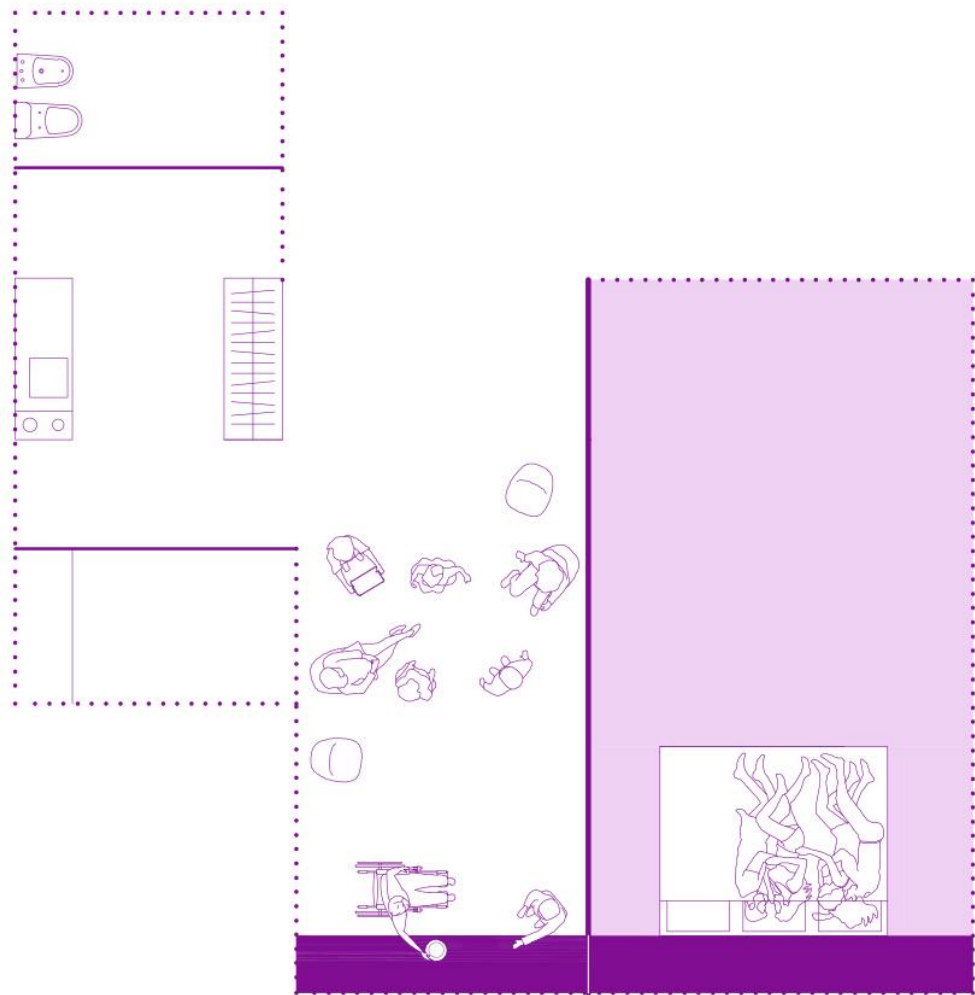

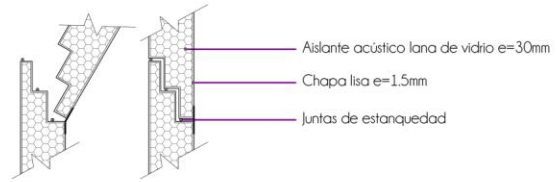

Abertura corrediza con aislación



CORTE PERSPECTIVADO

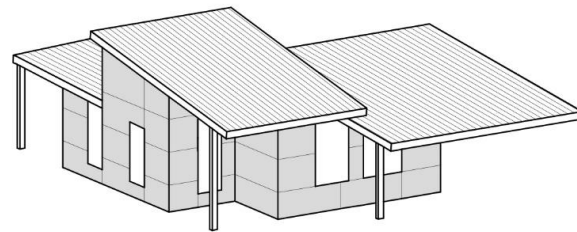
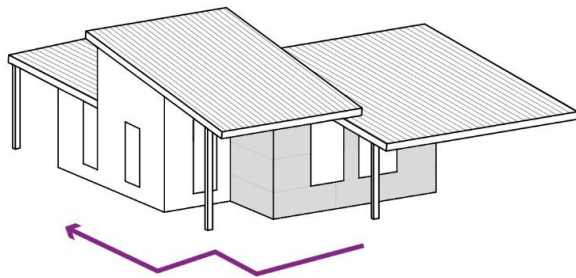
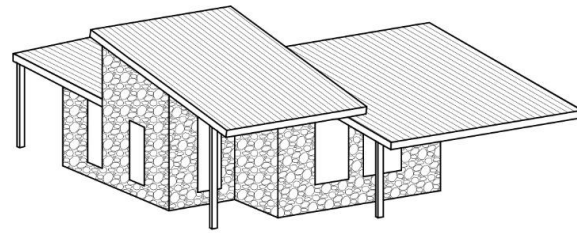
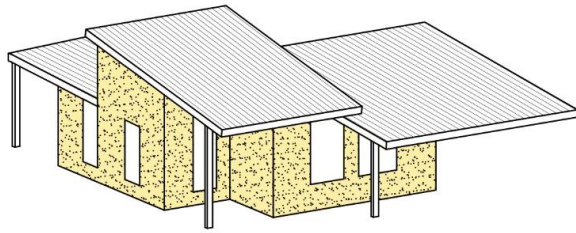
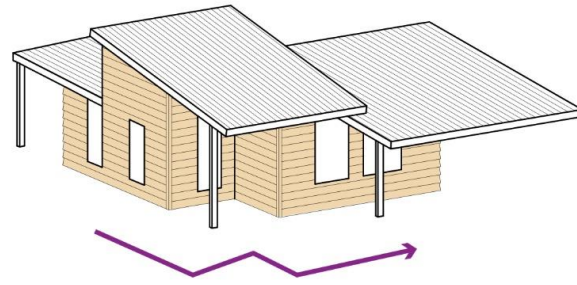
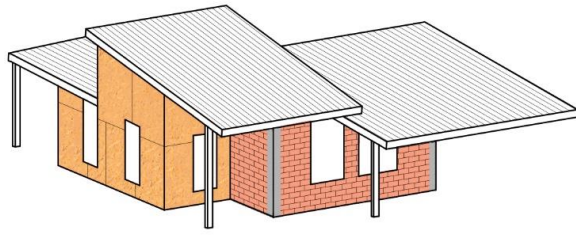

ESQUEMAS DE MATERIALIDAD

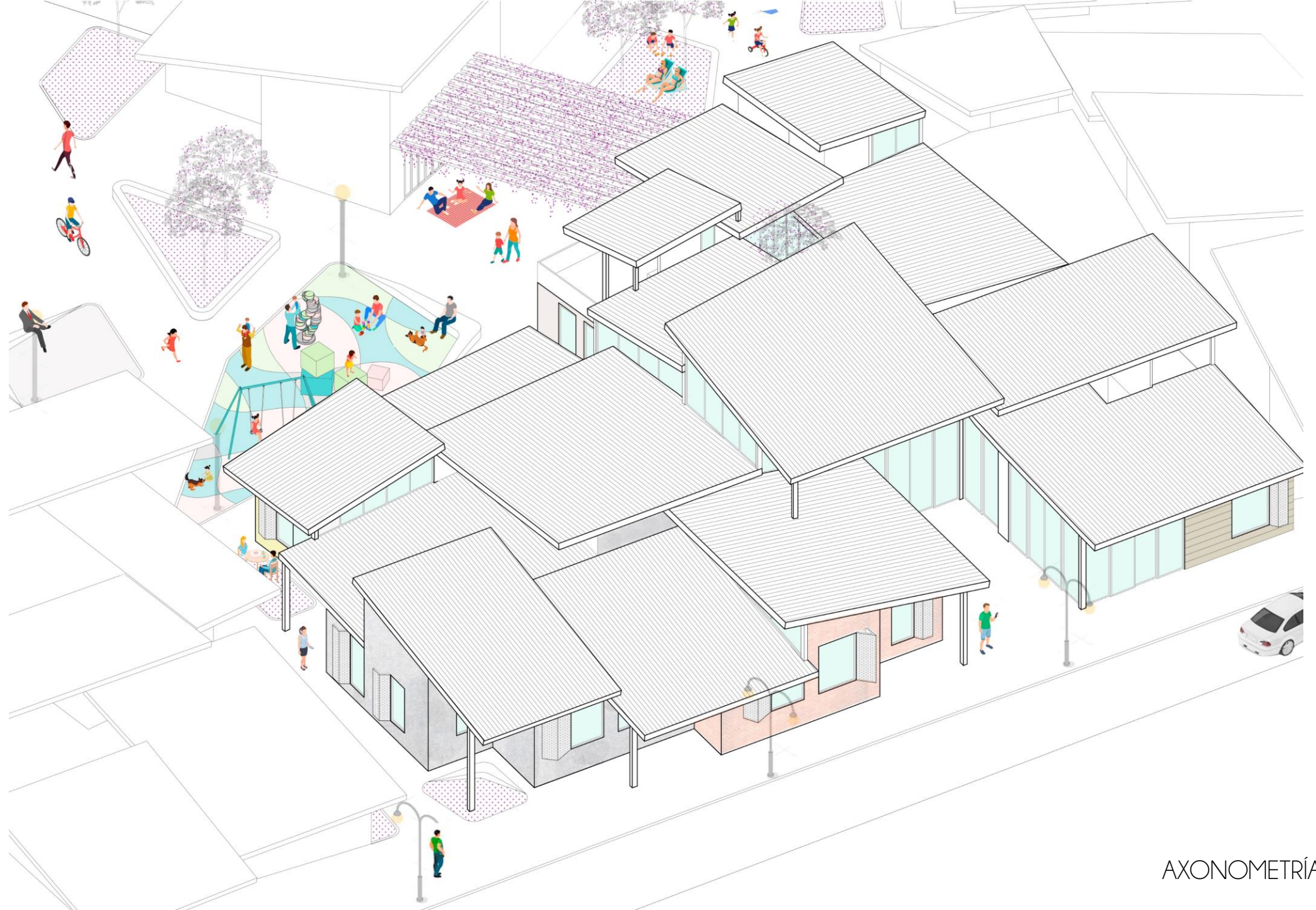

AXONOMETRÍA

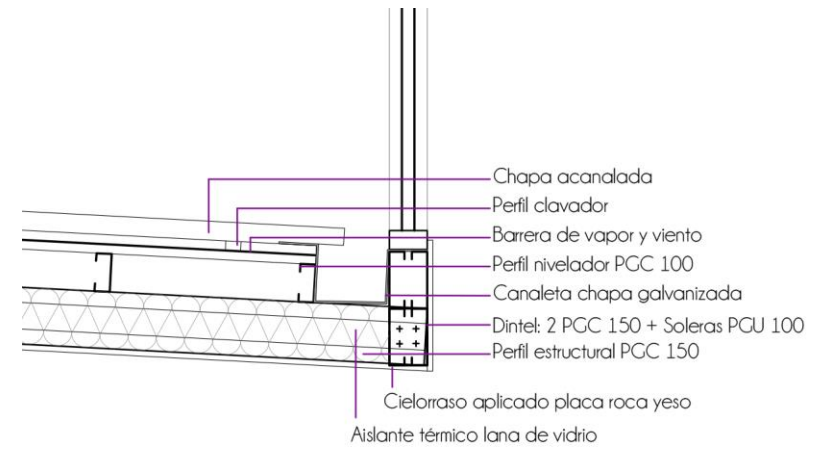
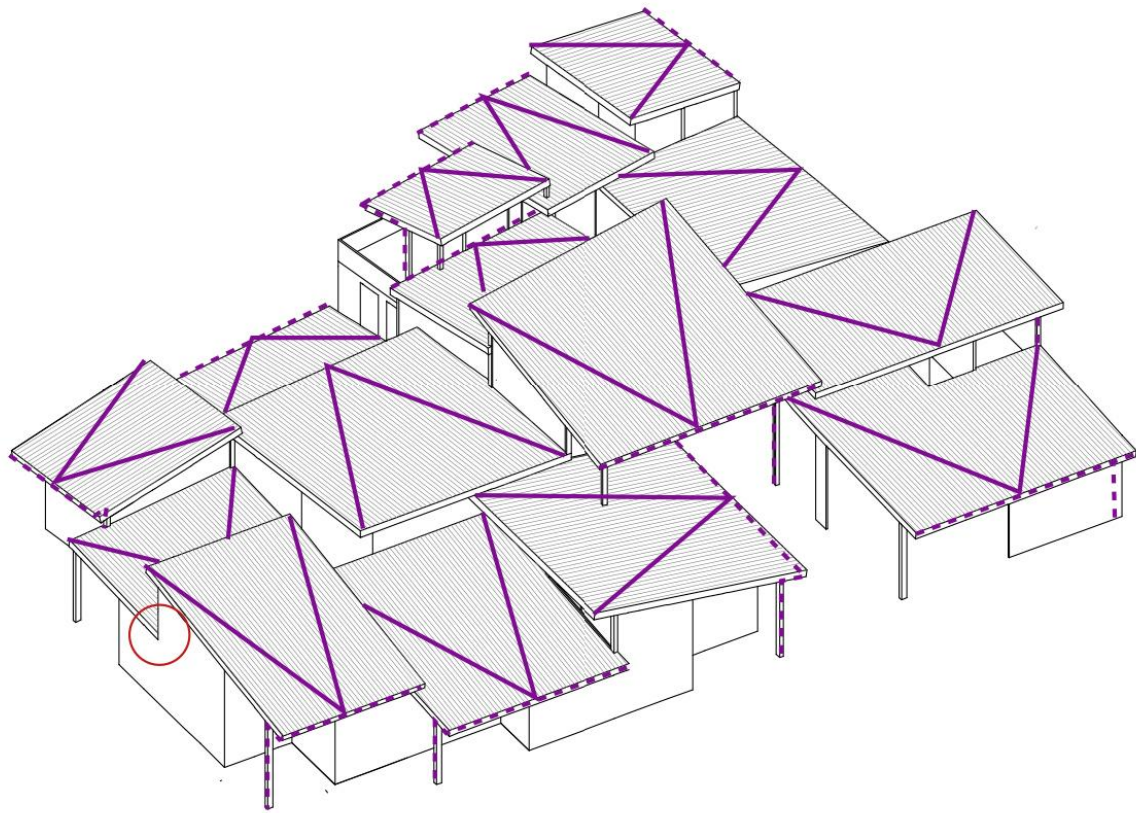

ESQUEMA DE PENDIENTES Y DETALLE DE ENCUENTRO

EL INTERIOR DE MANZANA



CANTIDAD DE VIVIENDAS: 118

● VIVIENDAS A REUBICAR: 34 (28)

○ VIVIENDAS QUE PERMANECEN: 84

SITUACIÓN INICIAL



SUPERFICIES:

CONJUNTOS: 47%

PÚBLICO: 40%

SEMI PÚBLICO: 13%

- ESPACIOS DE INTIMIDAD
- ESPACIOS COMUNITARIOS DE CONJUNTOS
- ESPACIOS ABIERTOS DE CONJUNTOS
- ESPACIOS SEMIPÚBLICOS
- ATRAVESAMIENTO PEATONAL PÚBLICO
- EQUIPAMIENTOS
- CONTINUIDAD VISUAL

SITUACIÓN PROYECTADA





PERSPECTIVA INTERIOR DE MANZANA

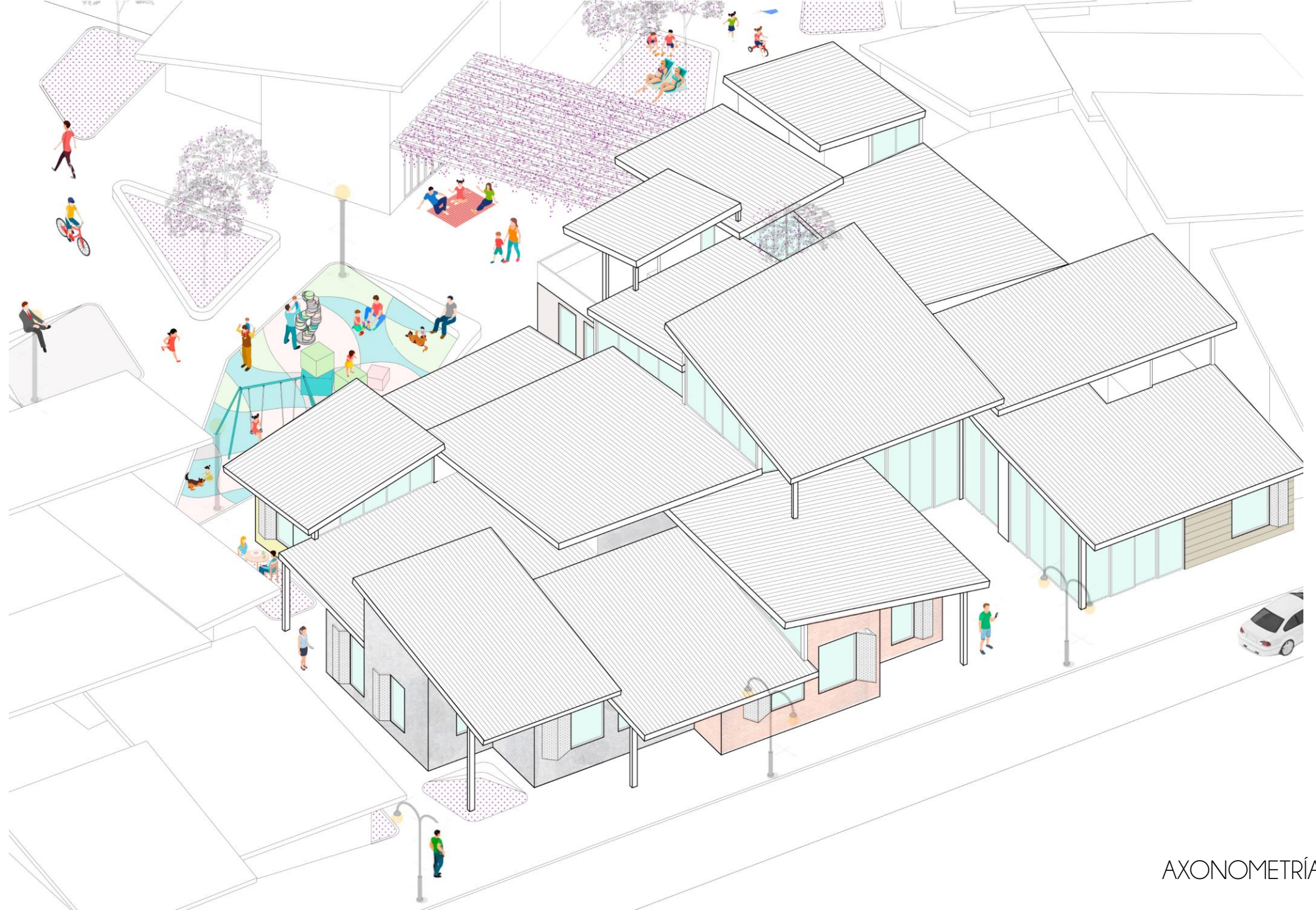

AXONOMETRÍA



VIVIENDAS A REUBICAR:

- POR RIESGO DE INUNDABILIDAD: 19
- POR MAL ESTADO EDIFICIO: 61
- POR CERCANIA A VÍAS FÉRREAS: 49
- ESPONJONAMIENTO PARA TRAZADO DEL PROYECTO: 84

OTROS EDIFICIOS A ELIMINAR:

- EQUIPAMIENTOS

CANTIDAD TOTAL DE VIVIENDAS: 461

CANTIDAD TOTAL DE VIVIENDAS RETIRADAS: 213 (46%)

TEJIDO NUEVO

LA COCINA

Elementos para cocinar para muchas personas

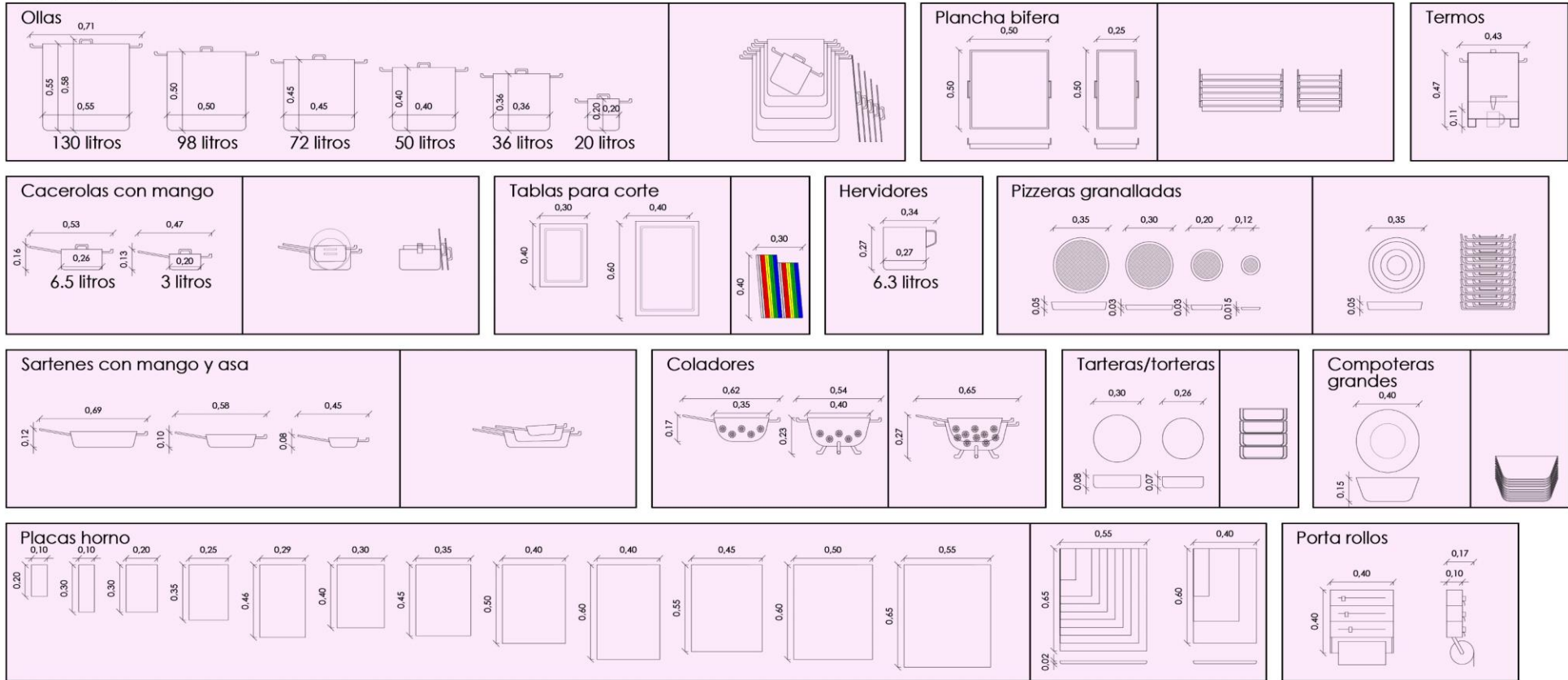

Elementos para servir y comer

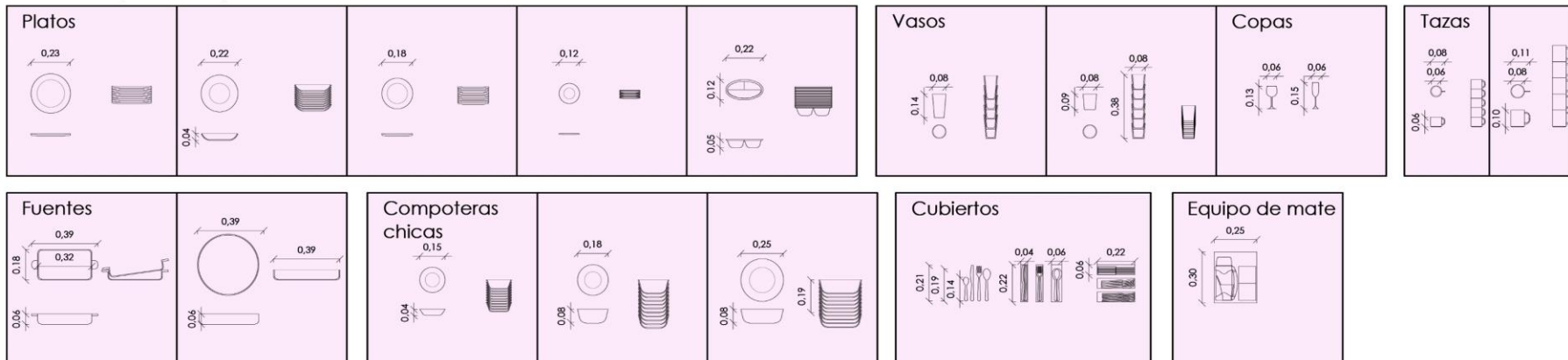

Conservación de alimentos

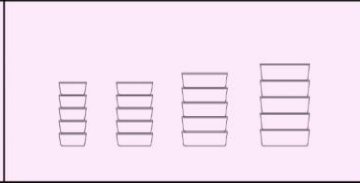
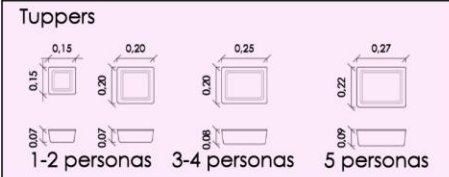
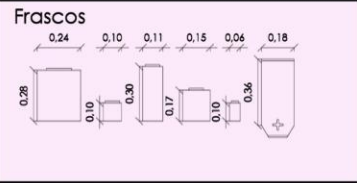

Artefactos, electrodomésticos y gasodomésticos

Batidora, amasadora, mezcladora

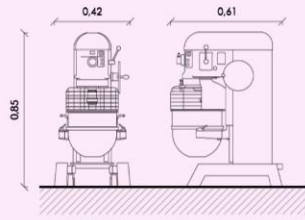

Electrodomésticos pequeños



Anafes a gas

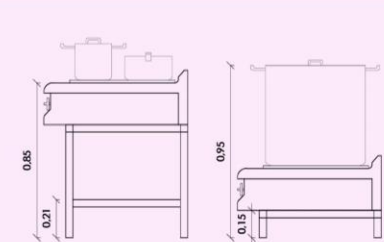
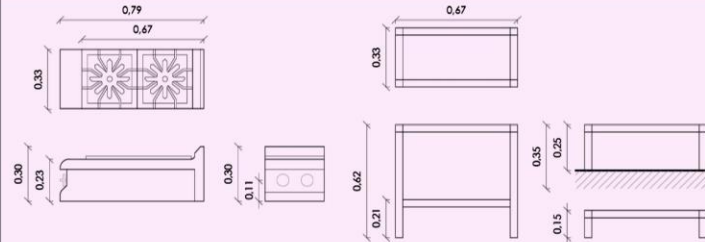
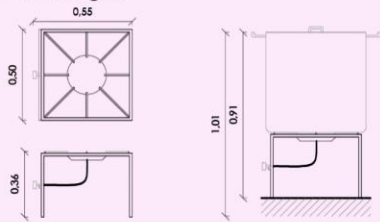

Anafes a inducción

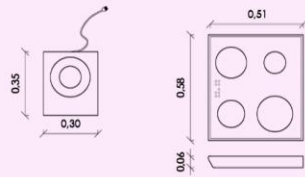

Hornos

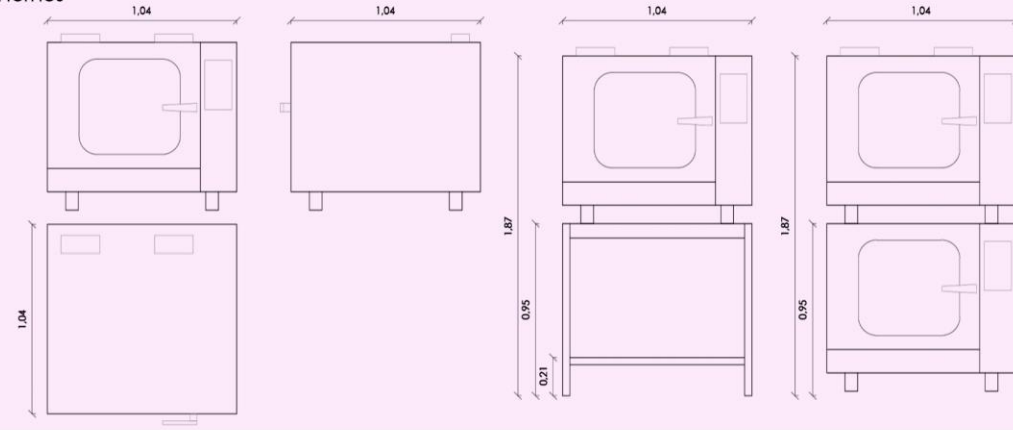

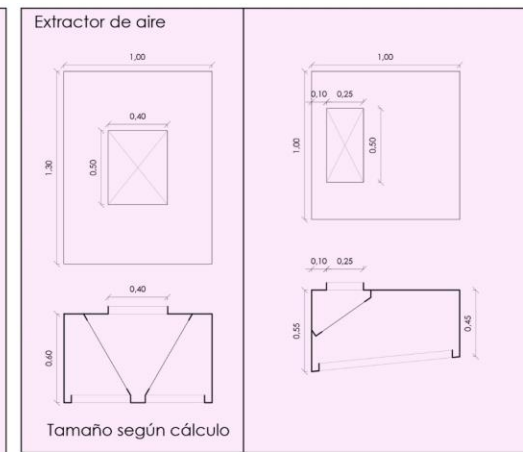
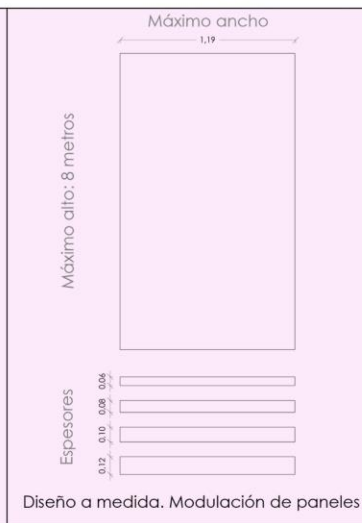
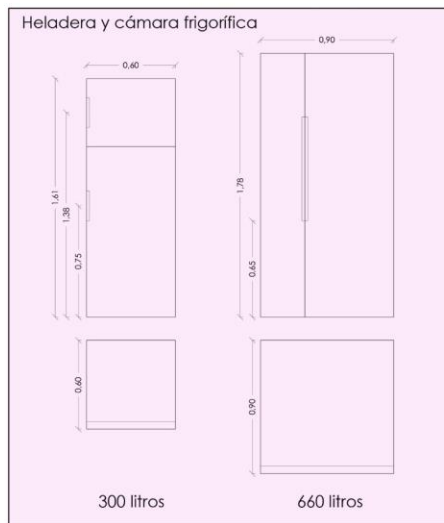
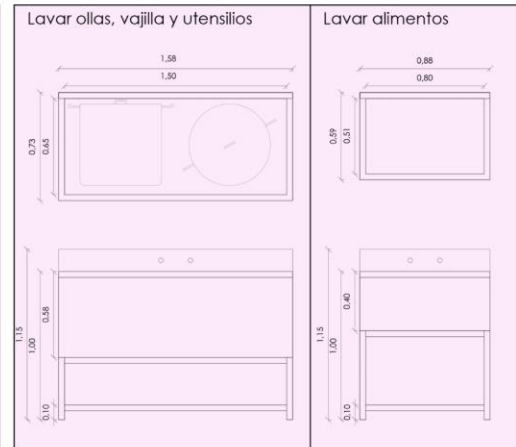
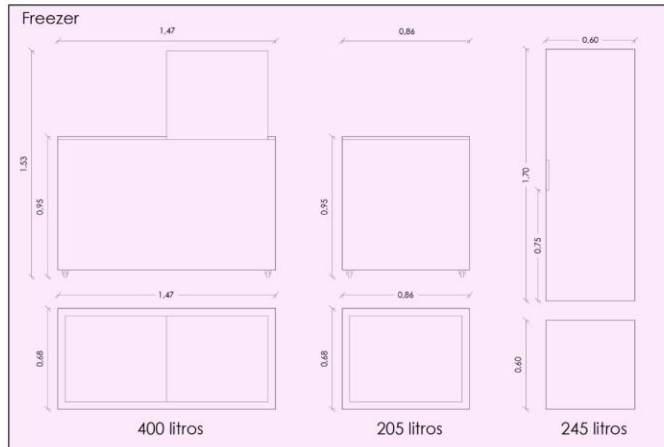
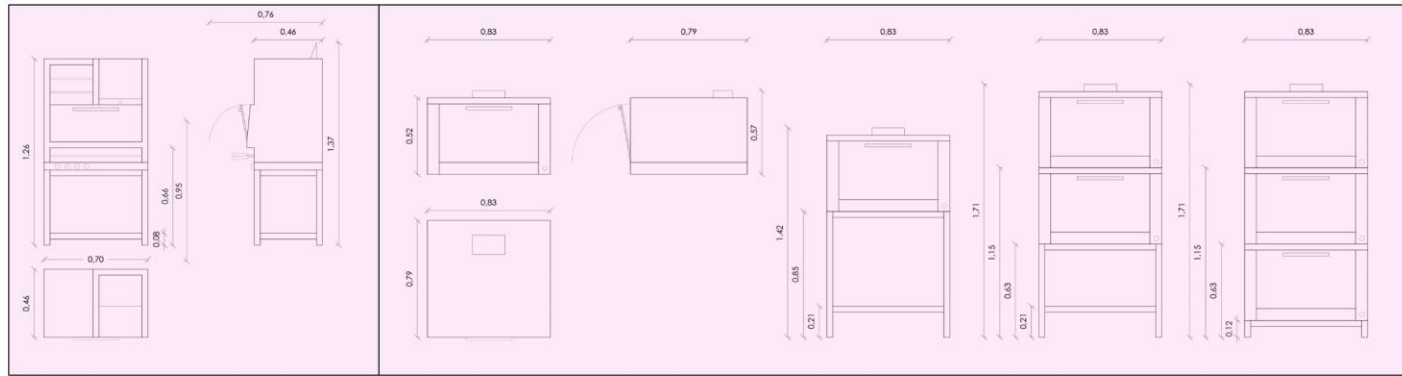

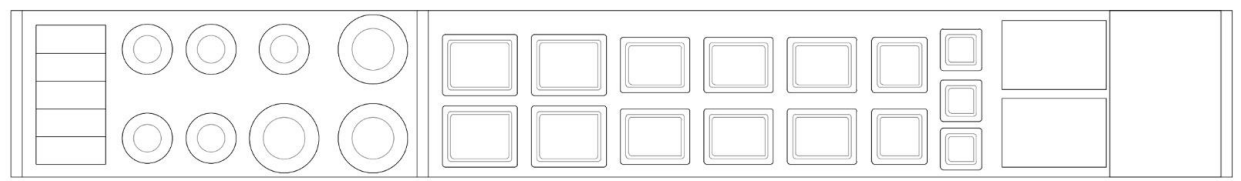
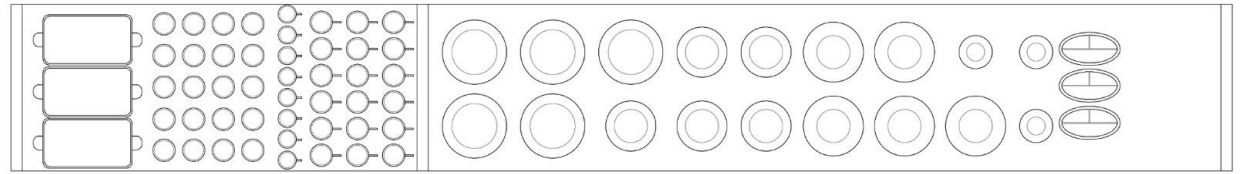
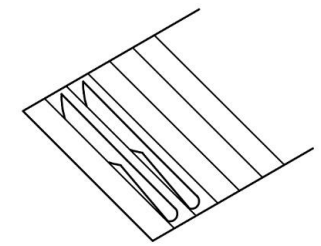
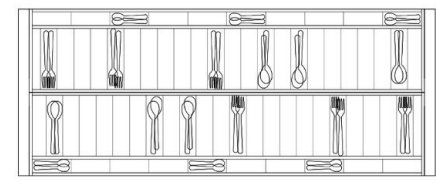
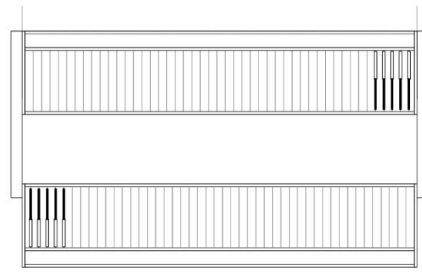
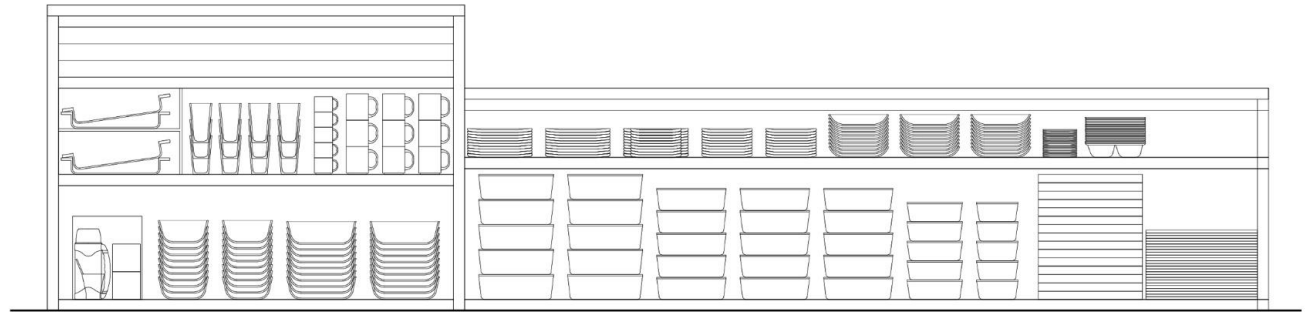



PLANTA BAJA CONJUNTO



PLANTA ALTA CONJUNTO

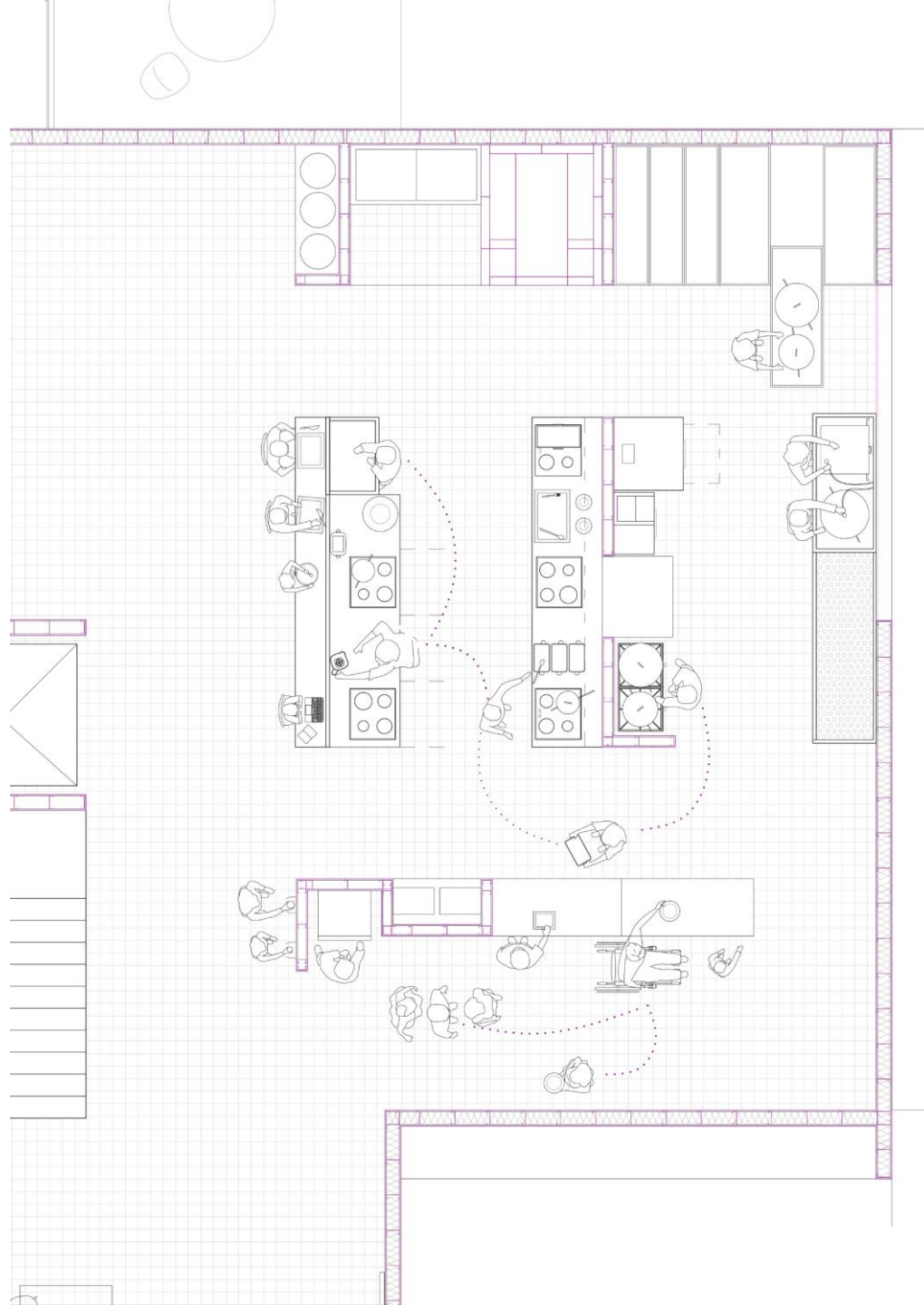

DETALLE COCINA COLECTIVA

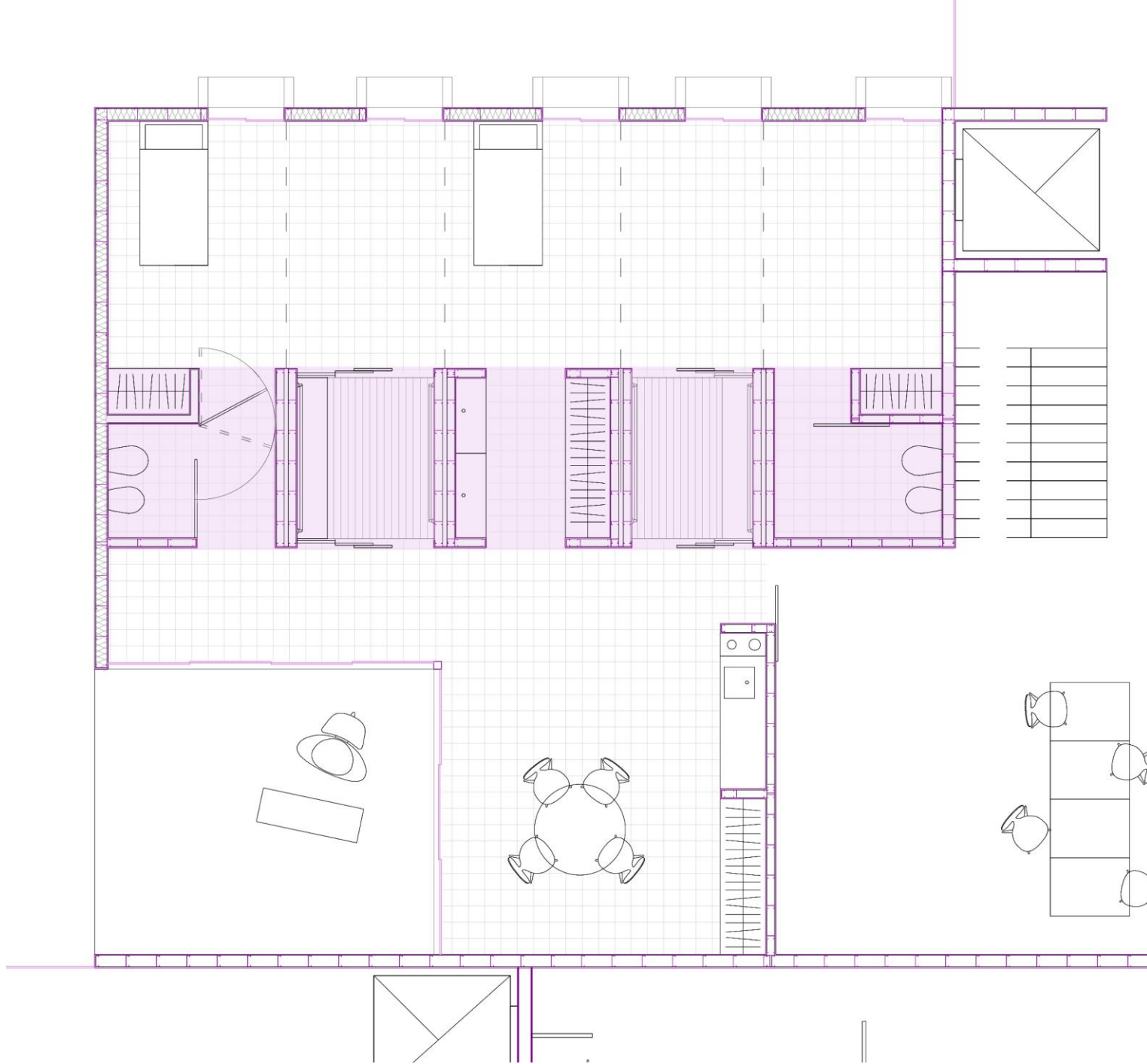

PLANTA ESPACIO INTIMIDAD

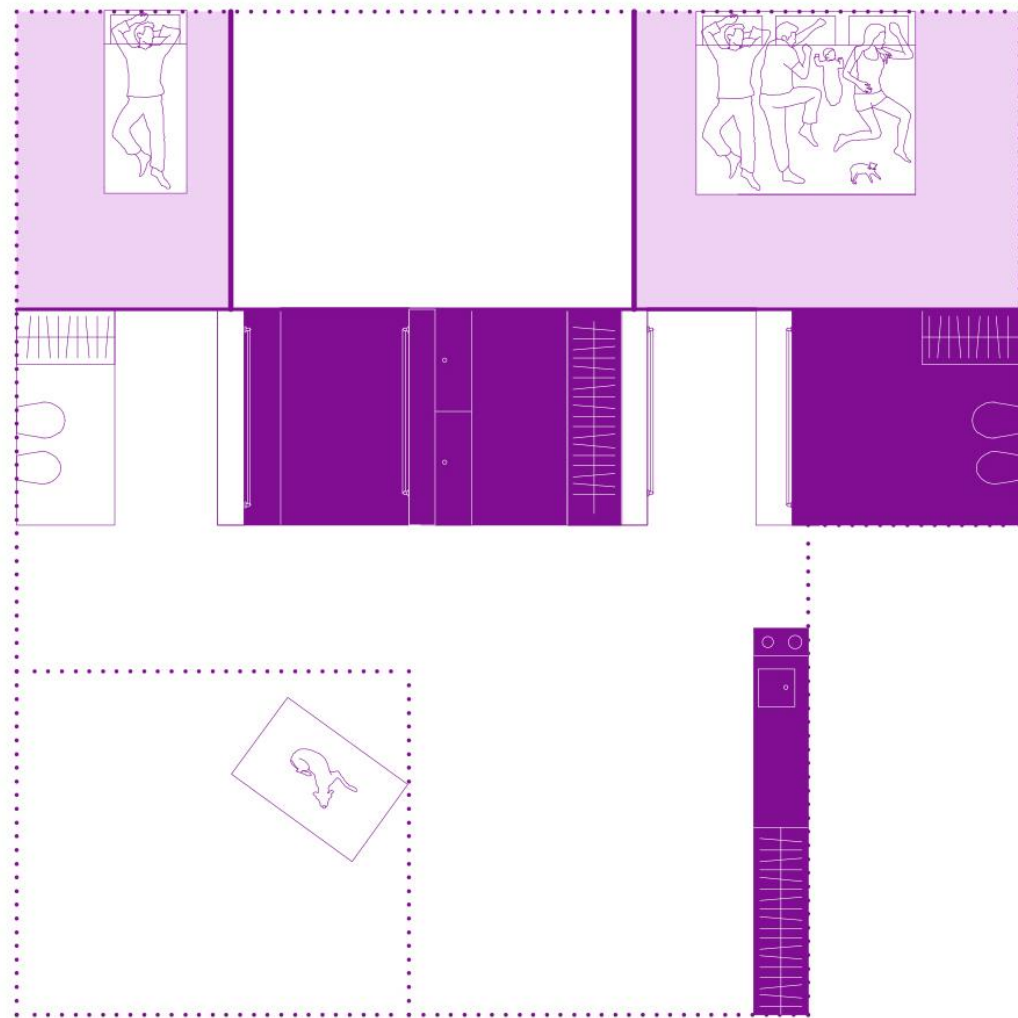

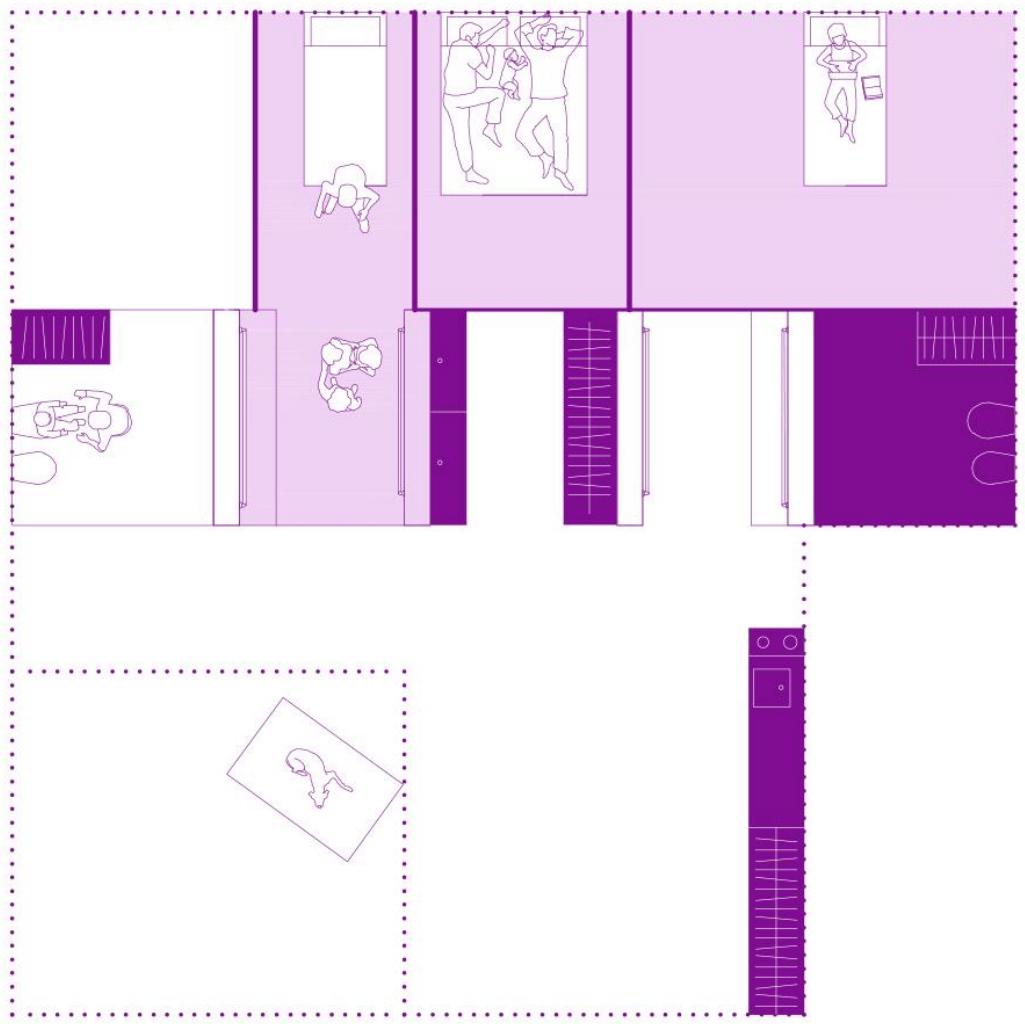



PERSPETIVA INTERIOR ESPACIO INTIMIDAD

EL INTERIOR DE MANZANA

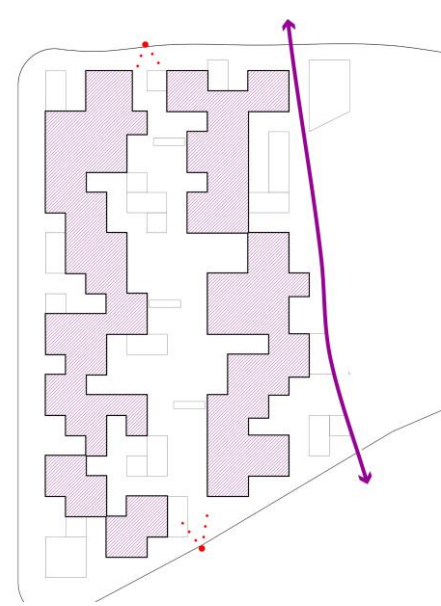
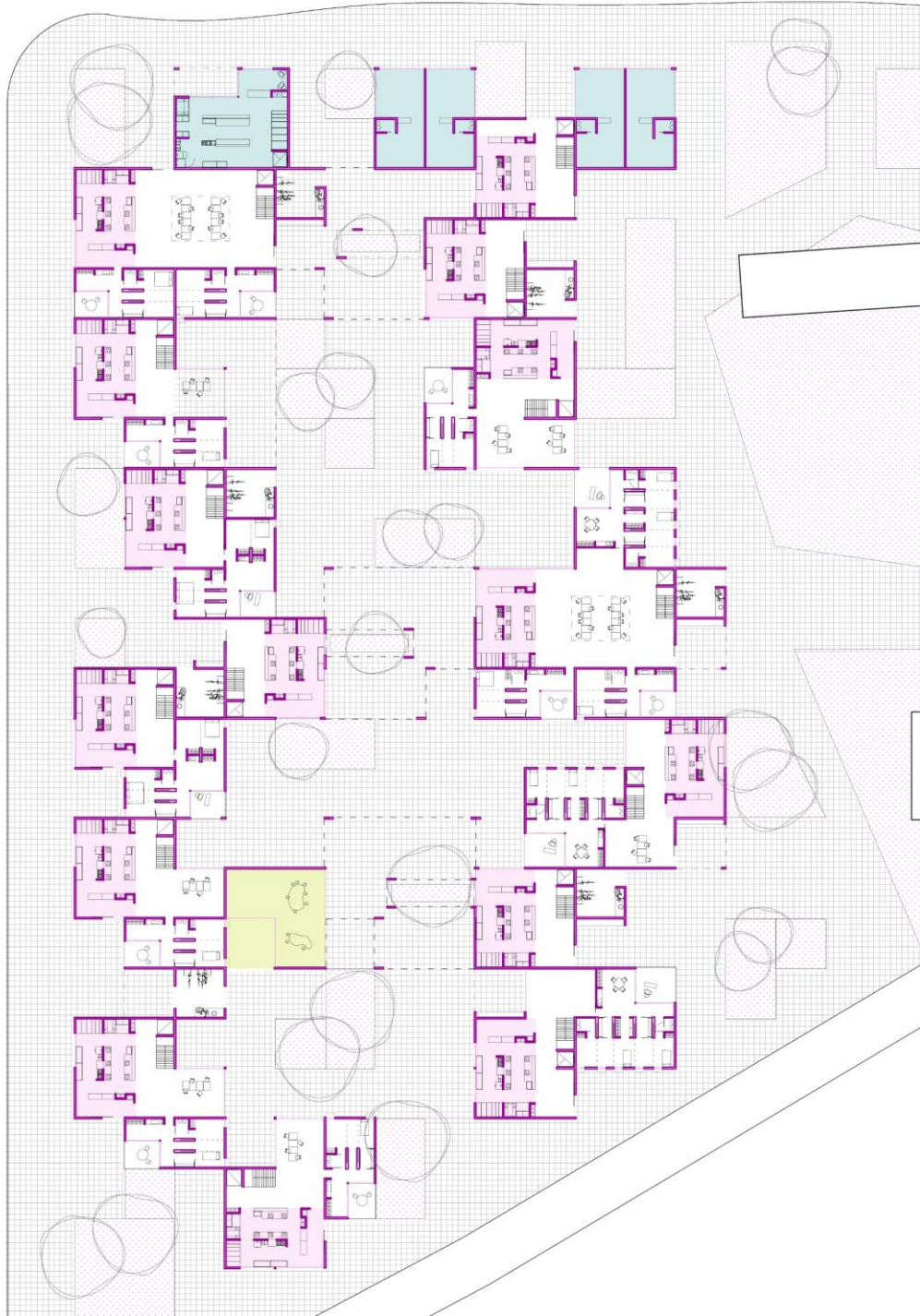

SUPERFICIES:
CONJUNTOS: 40%
PÚBLICO: 35%
SEMIPÚBLICO: 25%

PLANTA BAJA



PLANTA 2° Y 3°

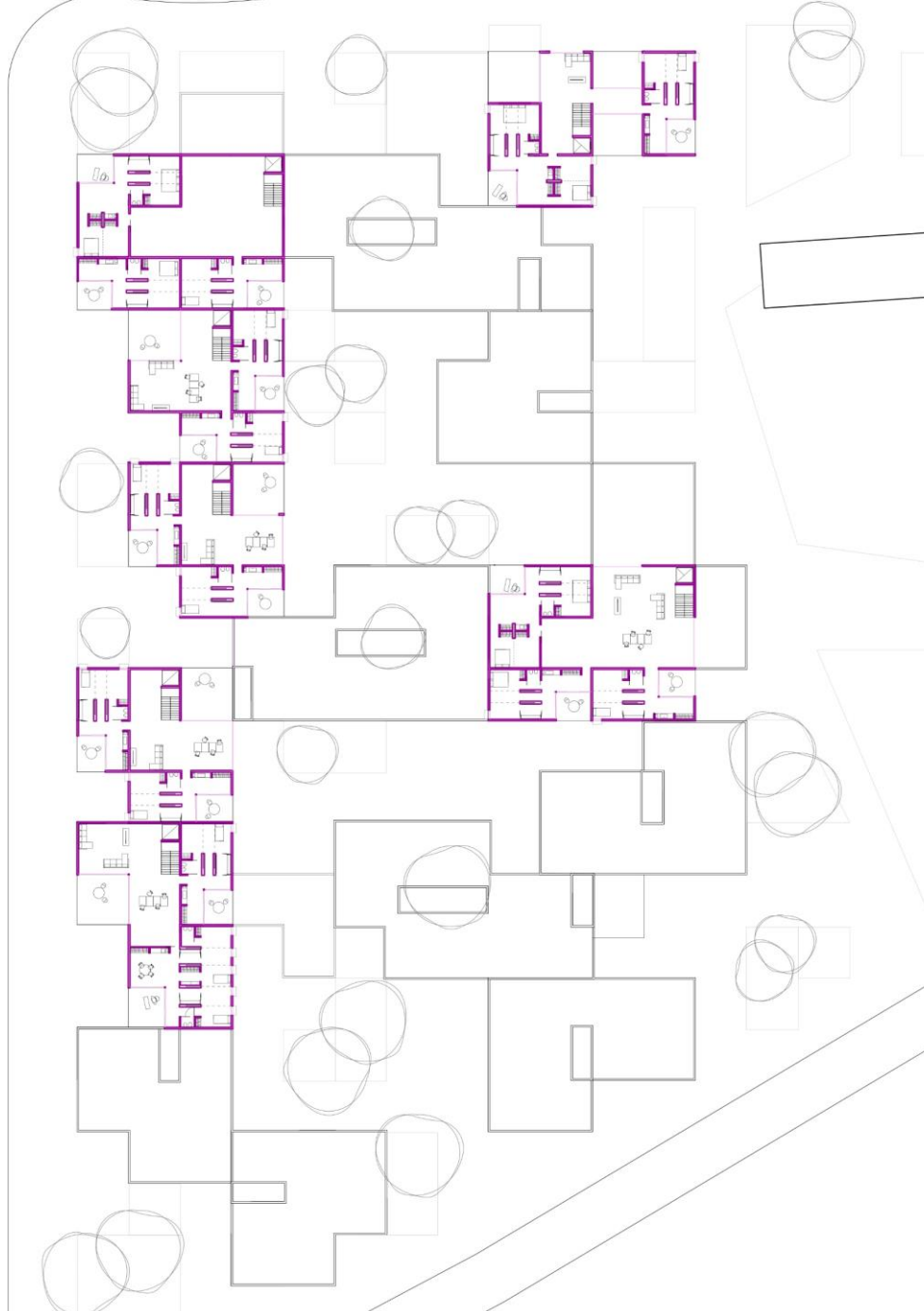



CORTE



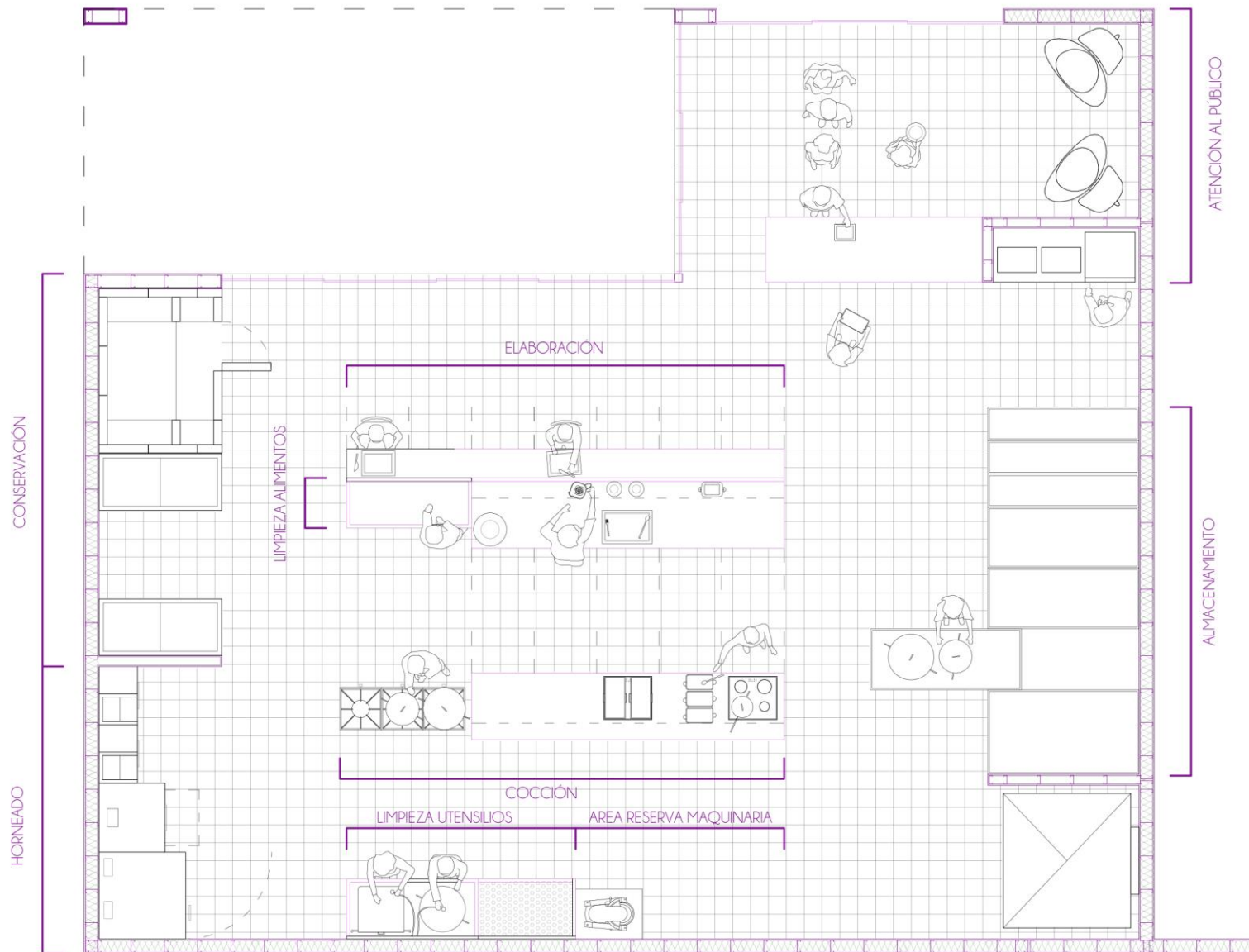

DETALLE COCINA CENTRALIZADA

LA CALLE



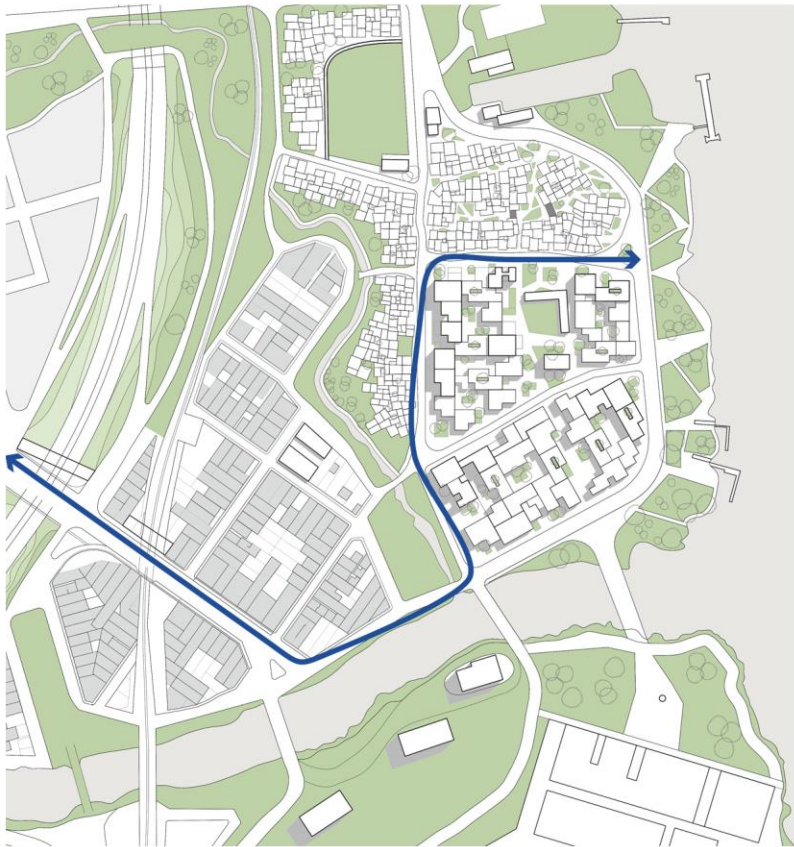

EJE COMERCIAL

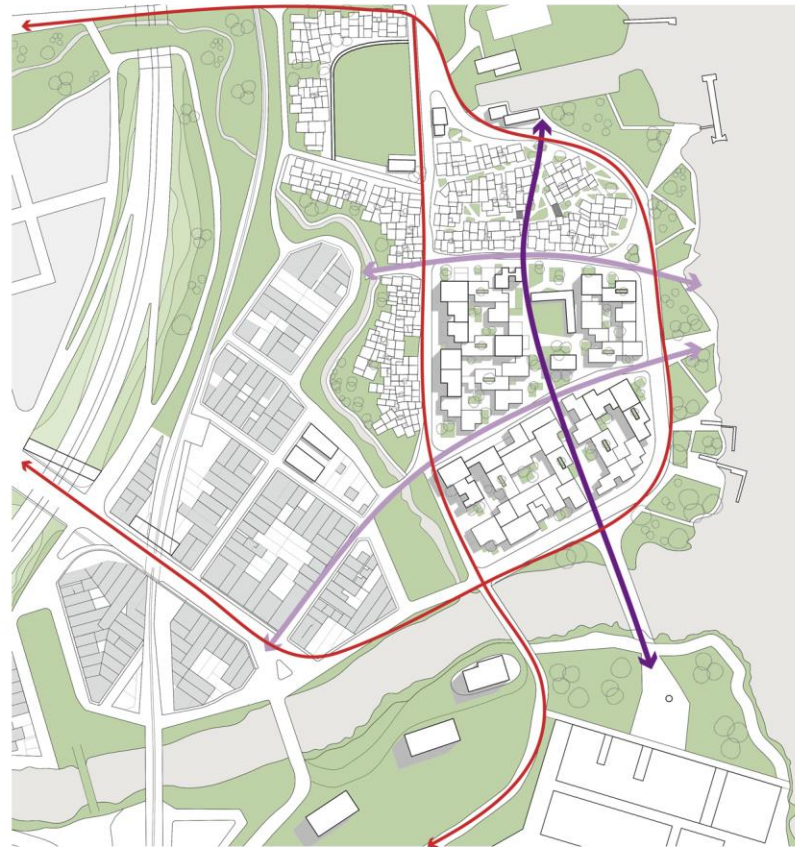

VEHICULAR PRINCIPAL

ATRAVESAMIENTO PEATONAL

VEHICULAR DE CONEXIÓN CON EL PARQUE

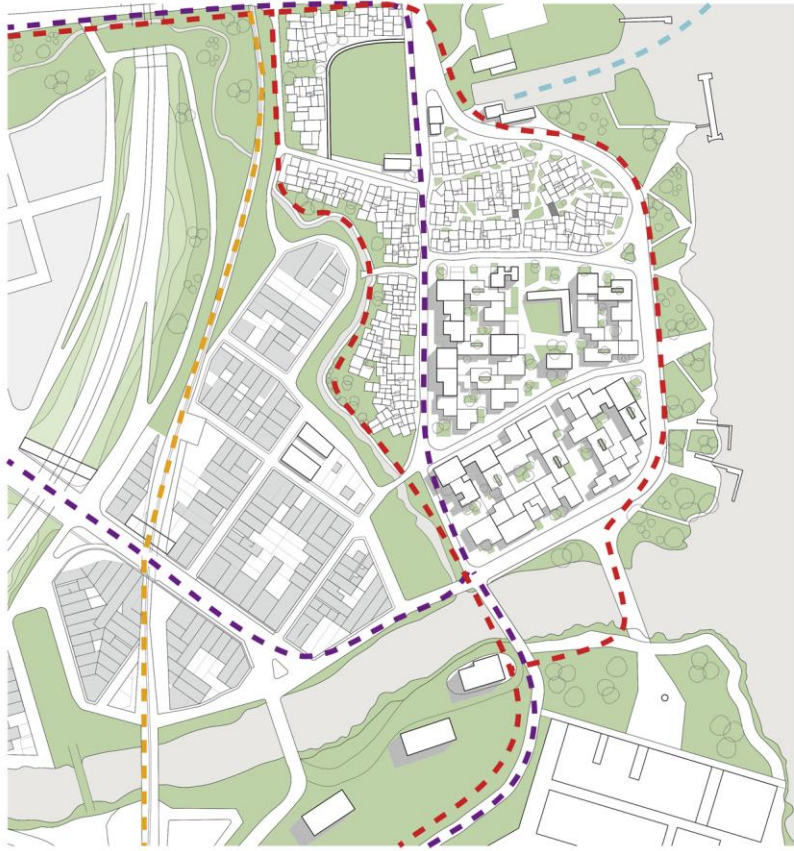

- BICISENDAS
- FERROVIARIO
- COLECTIVOS
- FLUVIAL



- TRAZADO FERROVIARIO EXISTENTE
- - - TRAZADO FERROVIARIO PROPUESTO

VINCULACIONES

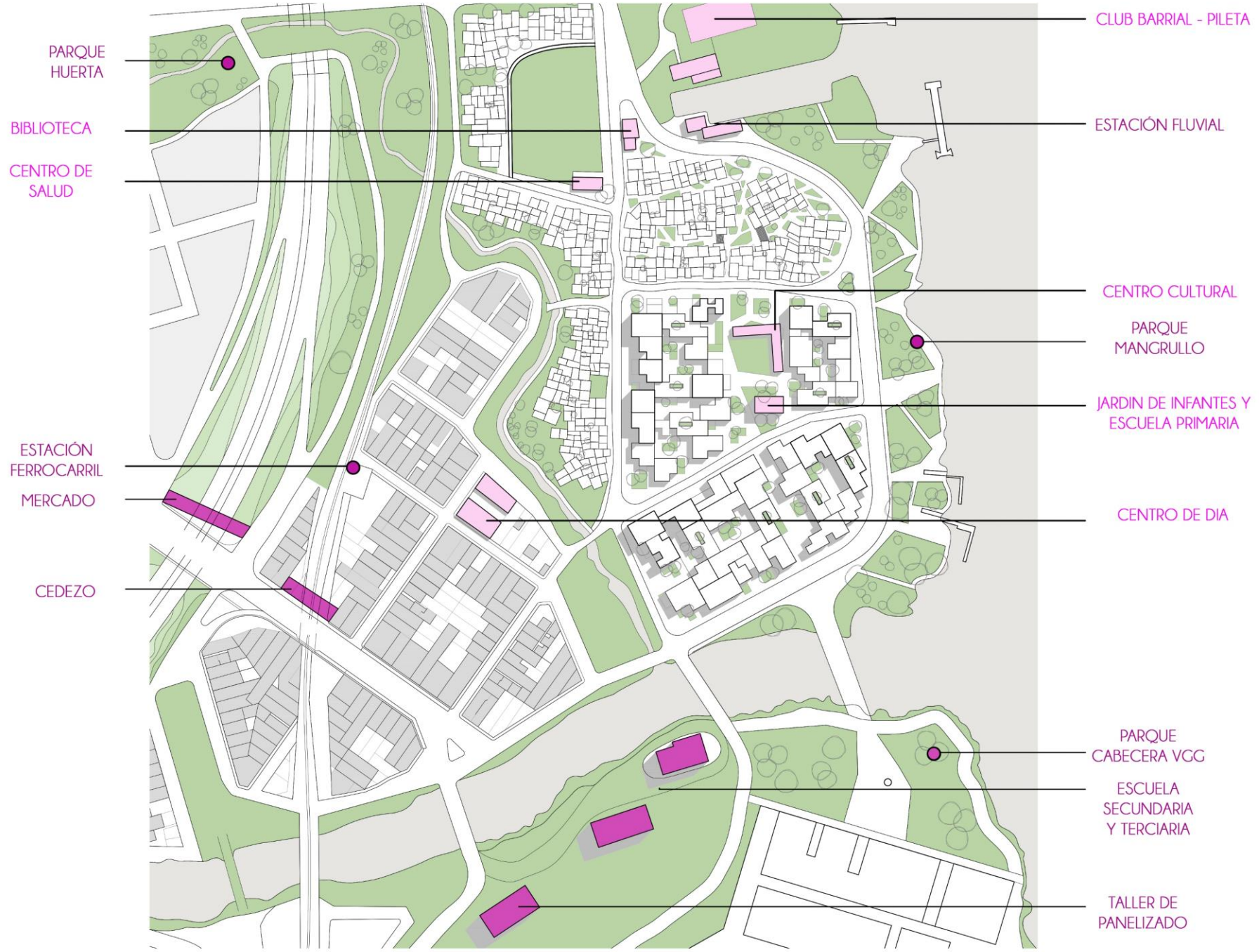

GESTIÓN

FINANCIAMIENTO

Endeudamiento: qué hará Fein con los créditos internacionales

La intendenta confía en que los ediles aprueben los proyectos de inversión en infraestructura pública por casi 290 millones de dólares. Luz, pavimento, empleo y seguridad son los ejes principales: “Todo concejal que quiera a la ciudad puede acompañar la iniciativa”, sostuvo

Por ROSARIO3



- Recuperación de los Bajos del Saladillo, cortada Mangrullo y saneamiento ambiental del Brazo Seco. Monto **U\$S 27.500.000**
- Soluciones habitacionales: Desarrollo de 500 soluciones habitacionales (lotes con infraestructura, materiales, mejoras, ampliaciones o viviendas). Monto **U\$S 23.500.000**



ETAPABILIDAD

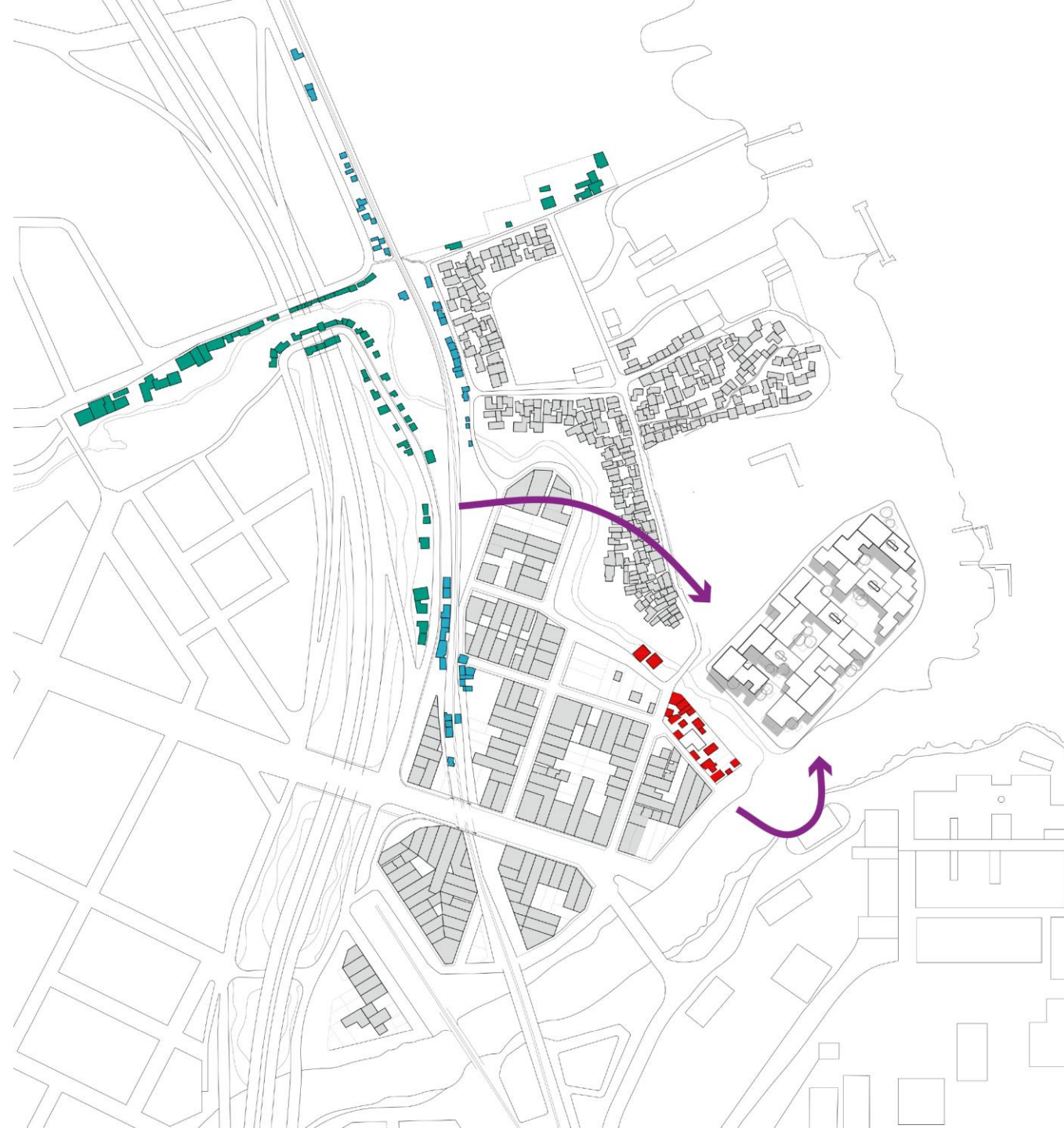

ETAPABILIDAD





ETAPABILIDAD

CONSTRUCCIÓN

SISTEMA CONSTRUCTIVO STEEL FRAME

- Rapidez: 40% a 60% más rápido que los sistemas tradicionales de Rosario.
- Costo: 30% más económico que los sistemas tradicionales de Rosario.
 - Multiplicidad de opciones en acabados exteriores.
 - No genera suciedad de obra.

CONSTRUCCIÓN

- Modelo cooperativo
- Trabajo con cooperativas o asociaciones locales.
 - Generar fuente de empleo a futuro.
 - Apropiación.
 - Horizontalidad.

CASO DE ESTUDIO

- Programa Federal de Emergencia Habitacional (PFEH)
 - PROBLEMÁTICAS
 - Falta de supervisión técnica.
 - Falta de experiencia administrativa.

SOLUCIÓN

- Asistencia técnica: Ley de Asistencia Técnica Profesional gratuita para viviendas públicas de Santa Fe.
 - Asistencia empresarial: CEDEZO - Centro de Desarrollo Zonal.

TENENCIA

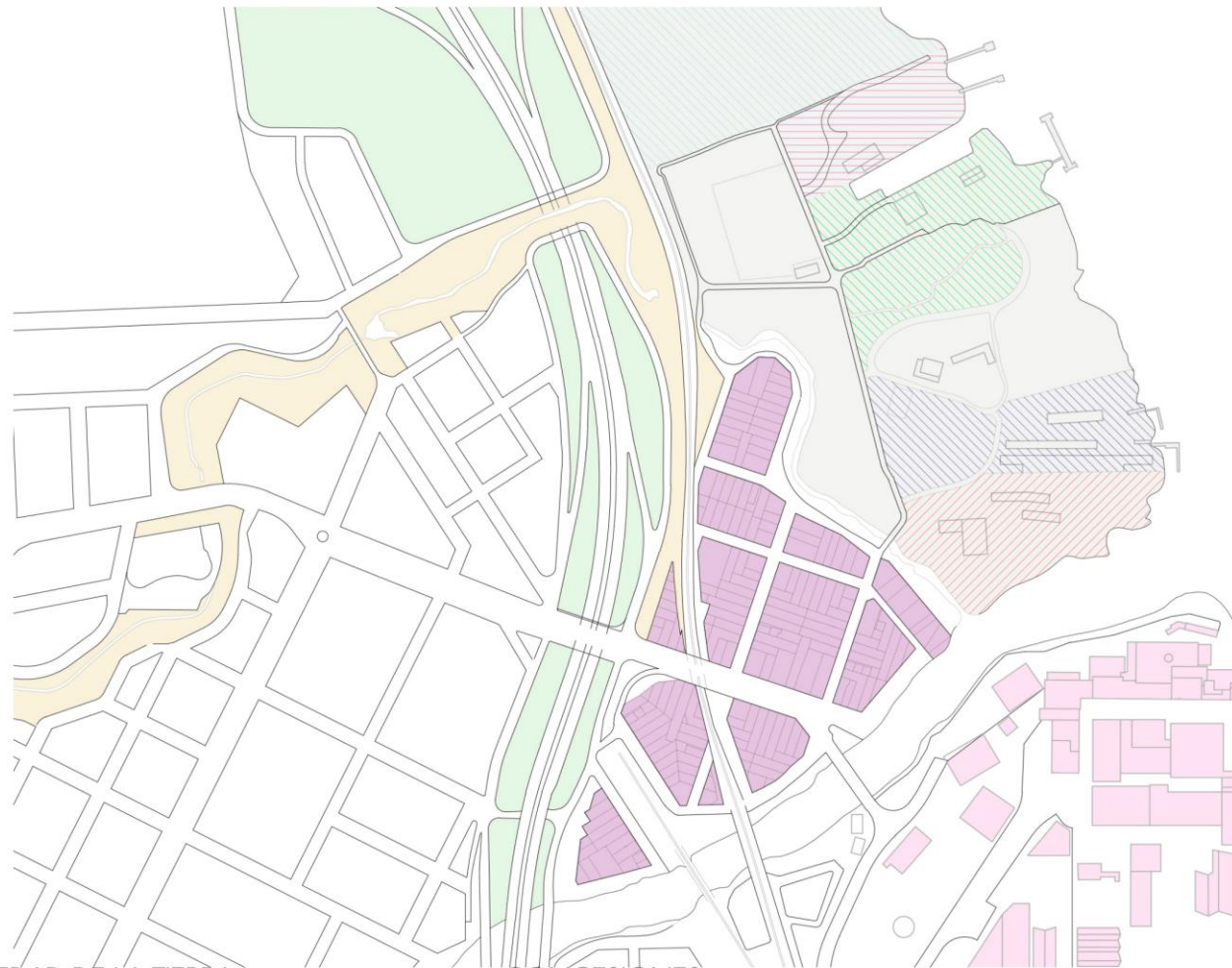

PROPIEDAD DE LA TIERRA:

- ENAPRO
- PRIVADA (UTILIZADA POR OTRXS)
- VIALIDAD NACIONAL
- PÚBLICO
- FRIGORÍFICO SWIFT

CONCESIONES:

- ▨ CLUB DE PESCADORES
- ▨ CLUB NÁUTICO SUR
- ▨ CAMPING PREFECTURA NAVAL
- GUARDERÍA PUERTO SUR Y ASTILLERO

TEJIDO CONSOLIDADO

- Regularización dominial: expropiación de tierras para entregar certificados de propiedad.

TEJIDO INTERVENIDO Y TEJIDO NUEVO

- Lógica modelo capitalista: propiedad privada.
- Lógica propuesta: modelo de cesión de usos.
- El Estado cede a las cooperativas la propiedad de la tierra, quienes administran su construcción y su mantenimiento a futuro.
 - Las personas son propietarias de un porcentaje del total de cada conjunto, sin especificidad de cuál.
- Permite cambios a lo largo del tiempo según las necesidades que surjan en cada hogar.

**PARA CONTINUAR
REFLEXIONANDO**

- Mecanismos de participación ciudadana en las decisiones urbanas.
 - Directos e indirectos.
 - Utilización de tecnologías para relevamiento de datos.

- Mecanismos de participación ciudadana en las decisiones urbanas.
 - Directos e indirectos.
 - Utilización de tecnologías para relevamiento de datos.
- **Necesidad** de incorporar una perspectiva feminista para el sostén de la vida.



LA CIUDAD
DEL CUIDADO

GRACIAS!