

un puente al mercosur

del 6 al 15
de Septiembre
de 1997

expo RoSaRiO '97

97° EXPOSICION NACIONAL
DE GANADERIA, AGRICULTURA,
INDUSTRIA Y COMERCIO

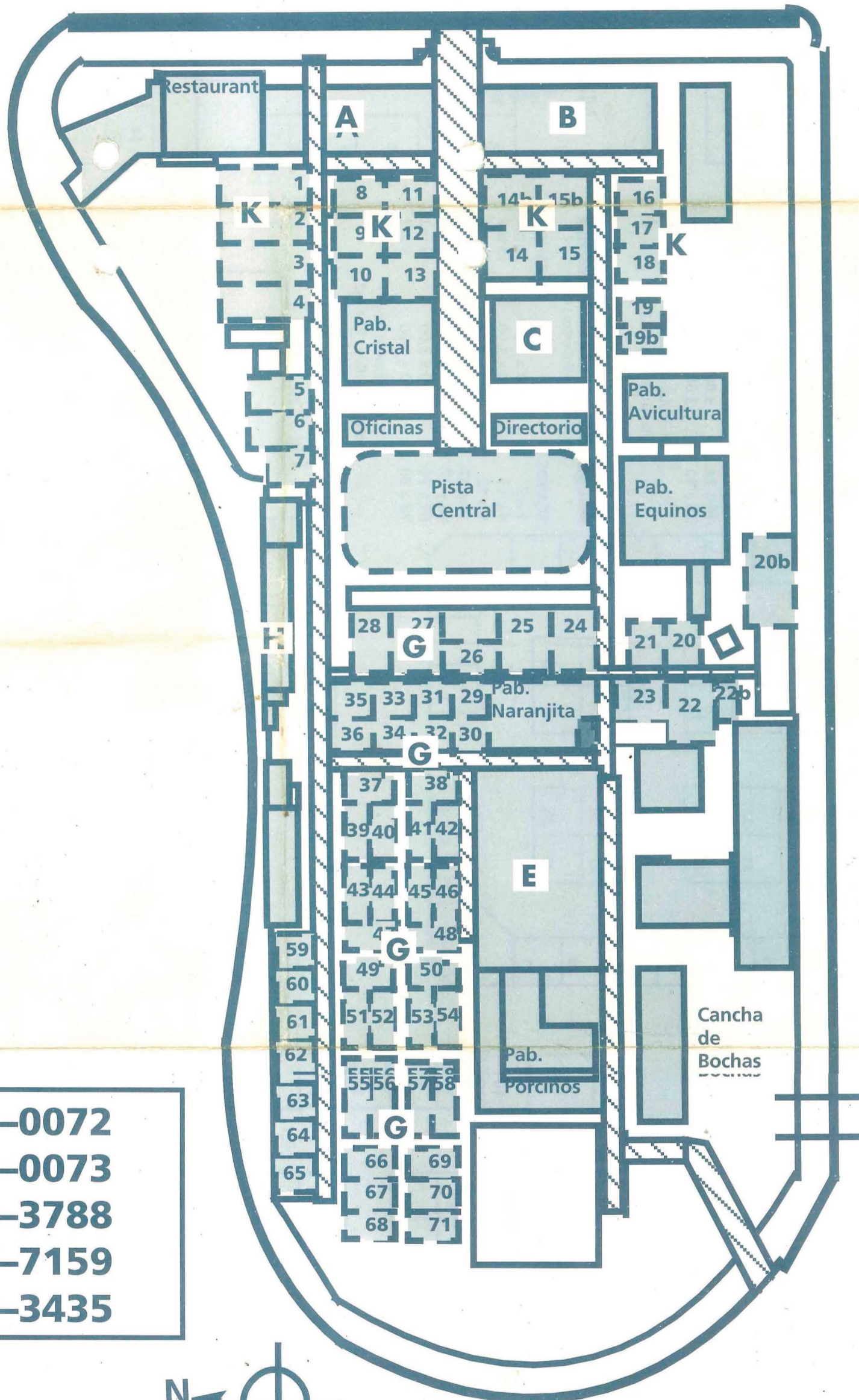

SECTOR K:

(Industria Automotriz, Dirección de Tránsito, Circuito para chicos, Educación Vial)

STANDS		SUPERFICIE
1 a 4	12,00 x 12,00	144 m ²
8 a 10	12,00 x 16,00	192 m ²
11 a 13	12,00 x 14,00	168 m ²
14 a 15b	14,00 x 14,00	196 m ²
16 a 18	11,00 x 17,00	187 m ²
19 y 19b	10,00 x 11,00	110 m ²
20 y 21	16,00 x 10,00	160 m ²

total stands: 20
total superficie: 3345 m²

AREA GASTRONOMICA:

STANDS		SUPERFICIE
5	Cotar y Pizzería	150 m ²
7	El Rancho	144 m ²
8	Gran Patio de Comidas	200 m ²

SECTOR G:

(Agro Industrial, Maquinarias de Agro, Servicios)

STANDS		SUPERFICIE
20b	13,00 x 23,00	299 m ²
22	12,00 x 11,00	132 m ²
22b	6,00 x 10,00	60 m ²
23	8,00 x 12,00	96 m ²
24 y 25	17,00 x 17,00	289 m ²
26	4,00 x 15,00	60 m ²
27 y 28	18,00 x 17,00	306 m ²
29 y 30	15,00 x 10,00	150 m ²
31 a 36	11,00 x 10,00	110 m ²
37 y 38	15,00 x 10,00	150 m ²
39 a 46	16,00 x 7,50	120 m ²
47 a 50	15,00 x 10,00	150 m ²
51 a 58	16,00 x 7,50	120 m ²
59 a 65	12,00 x 12,00	144 m ²
66 a 71	15,00 x 10,00	150 m ²

total stands: 51
total superficie: 7405 m²

**CENTRO DE
ATENCIÓN AL
EXPOSITOR**



**24-0072
24-0073
24-3788
25-7159
25-3435**

Comercialización:
unitec
S.R.L.
ARGENTINA

Rioja 2983
Teléfonos: (041) 57 3775
Telefax: (041) 57 3402
2000 - Rosario



SOCIEDAD RURAL DE ROSARIO

Predio Ferial:
Bv. Oroño 2498

2000 - Rosario

Stands Interior

Comprende:

- * Espacio
- * Consumo eléctrico
- * Paneleria
- * Cenefa con Grafica
- * Limpieza de stands
- * Vigilancia
- * Credenciales
- * Tres spot por cada tres m²

Stands Exterior

Comprende:

- * Espacio
- * Consumo eléctrico
- * Limpieza de stands
- * Vigilancia
- * Credenciales

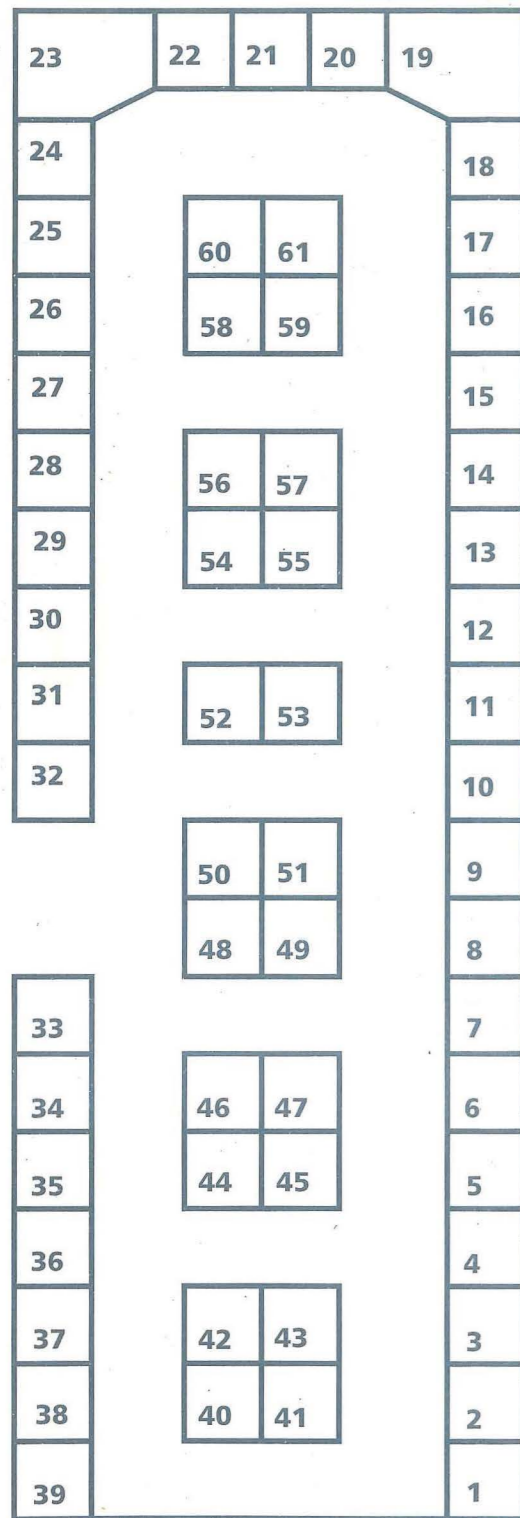

PABELLON A:
(Industria de la Alimentación y Fast Food en zona central y servicios)

STANDS	SUPERFICIE
1 a 18	3,00 x 3,00 9 m2
19 y 23	5,00 x 7,00 x 3,00 31 m2
20 a 22	3,00 x 3,00 9 m2
24 a 60	3,00 x 3,00 9 m2
total stands: 60	
total superficie: 584 m2	

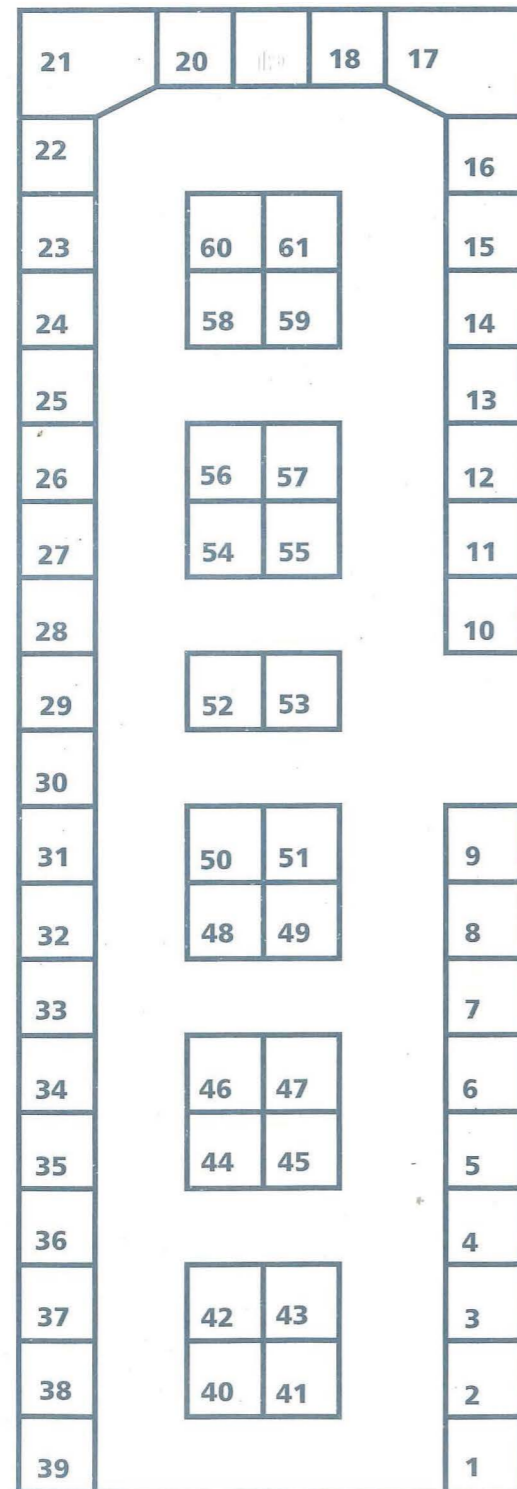

PABELLON B:
(Industrias, Maquinarias, Sector de Café Americano y servicios)

STANDS	SUPERFICIE
1 a 16	3,00 x 3,00 9 m2
17 y 21	5,00 x 7,00 x 3,00 31 m2
18 a 20	3,00 x 3,00 9 m2
22 a 60	3,00 x 3,00 9 m2
total stands: 60	
total superficie: 584 m2	

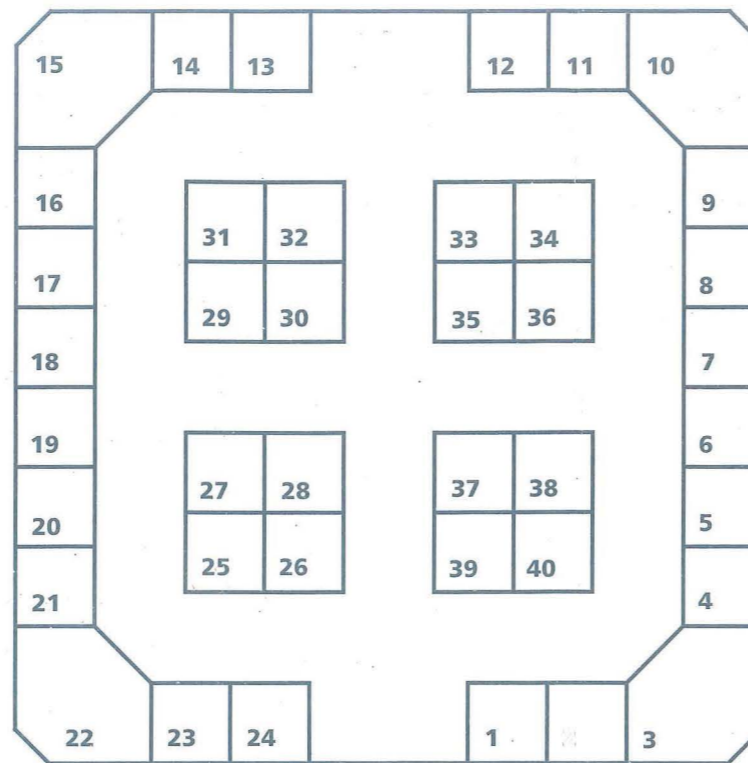

PABELLON C:
(Salón de la mujer)

STANDS	SUPERFICIE
1 y 2	3,00 x 3,00 9 m2
3 y 10	3,00 x 5,50 x 5,50 27 m2
4 a 9	3,00 x 3,00 9 m2
11 a 14	3,00 x 3,00 9 m2
15 y 22	3,00 x 5,50 x 5,50 27 m2
16 a 21	3,00 x 3,00 9 m2
23 a 40	3,00 x 3,00 9 m2
total stands: 40	
total superficie: 432 m2	



PABELLON E:
(Microemprendimientos, Municipios)

STANDS	SUPERFICIE
1 a 3	3,00 x 3,00 9 m2
4 y 13	3,00 x 5,00 15 m2
5 a 12	3,00 x 3,00 9 m2
14 a 67	3,00 x 3,00 9 m2
68 y 77	3,00 x 5,00 15 m2
69 a 76	3,00 x 3,00 9 m2
78 a 80	3,00 x 3,00 9 m2
total stands: 80	
total superficie: 744 m2	

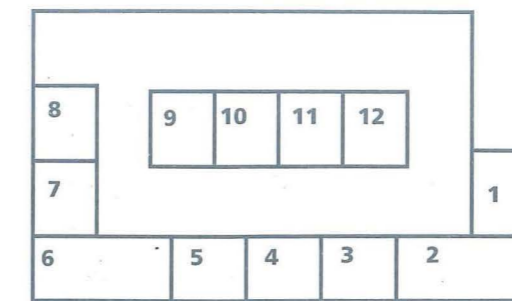

PABELLON D:
(Niños, Computación, Juegos)

STANDS	SUPERFICIE
1	3,50 x 2,50 8,75 m2
2 y 6	5,50 x 2,50 13,75 m2
3 a 5	3,00 x 2,50 7,50 m2
7 a 12	3,00 x 2,50 7,50 m2
total stands: 12	
total superficie: 103,75 m2	

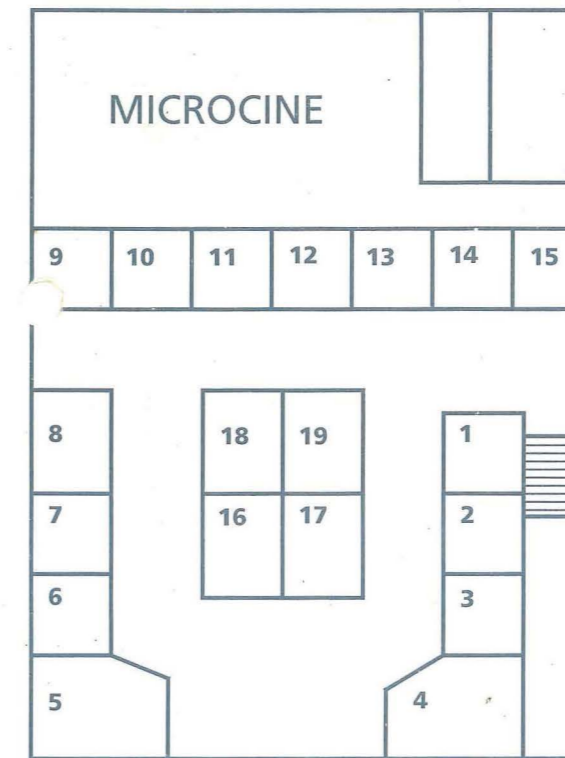

PABELLON F:
(Embajadas, Consulados y camaras)

STANDS	SUPERFICIE
1 a 3	3,00 x 3,00 9 m2
4	4,00 x 6,00 x 3,00 22 m2
5	4,00 x 5,00 x 3,00 19 m2
6 y 7	3,00 x 3,00 9 m2
8	4,00 x 3,00 12 m2
9 a 15	3,00 x 3,00 9 m2
16 a 19	4,00 x 3,00 12 m2
total stands: 19	
total superficie: 200 m2	

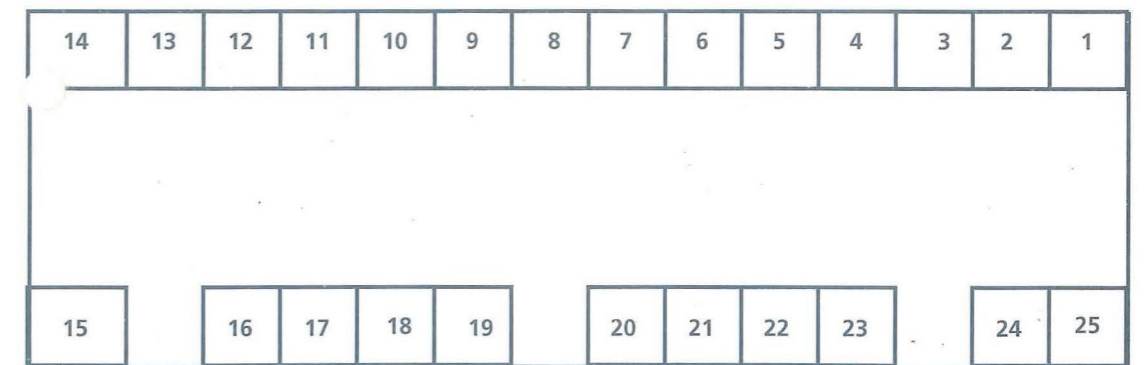

PABELLON H:
(Artesanos)

STANDS	SUPERFICIE
1 a 13	3,00 x 3,00 9 m2
14 y 15	4,00 x 3,00 12 m2
16 a 25	3,00 x 3,00 9 m2
total stands: 25	
total superficie: 231 m2	

un puente al mercosur
expo
RoSaRiO
'97

Tarifas:
Precio m2 stand cubierto
\$ 130.-
Precio m2 stand exterior
\$ 25.-