

Acumulación Originaria desde la perspectiva de género

Lic. Candela Bozzi

Material elaborado en el marco de la adscripción a la cátedra de Economía Política,
Licenciatura en Trabajo Social, Facultad de Ciencia Política y RR.II. (UNR), 2021

ACUMULACION ORIGINARIA desde la perspectiva de género

UNA OTRA MIRADA POSIBLE...

- analisis de tipo histórico
- marcos de referencia: perspectiva feminista, marxista y foucaultiana

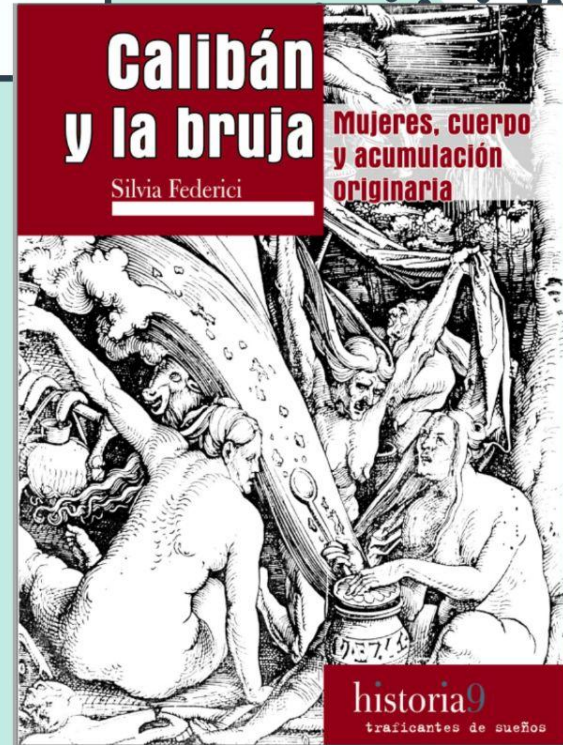



Una prostituta sometida a la tortura conocida como *accabusade*. «Será sumergida en el río varias veces y luego será encarcelada de por vida».

Analiza la genesis del sistema capitalista y los sucesos históricos que contribuyeron o formaron parte de dicho proceso (S. XVI - XVII) y plantea:

LAS MUJERES SUFREN UNA **PARTICULAR** FORMA DE EXPLOTACION

LA GUERRA CONTRA LAS MUJERES ES UNA **CONDICION NECESARIA** PARA EL SURGIMIENTO DEL CAPITALISMO

ACUMULACION ORIGINARIA

puntos de vista

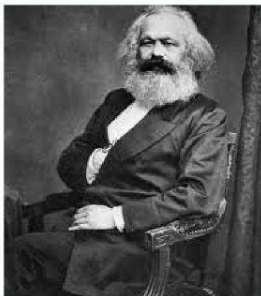

PROLETARIADO INDUSTRIAL
MASCULINO Y PRODUCCION
DE MERCANCÍAS



CAMBIOS EN LA POSICIÓN
SOCIAL DE LAS MUJERES Y EN
LA PRODUCCION DE LA FUERZA
DE TRABAJO

los hechos que Marx describe no alcanzan para explicar
el proceso de proletarización de la clase popular

AMBXS AUTORXS MENCIONAN OTROS FACTORES NECESARIOS: colonización y explotación de América, conquista y saqueo en Oriente, exterminio y esclavización de poblaciones africanas y americanas

PROCESOS HISTÓRICOS ANALIZADOS:



SUBSISTENCIA VÍA COMERCIALIZACIÓN

**de subsistencia vía autoabastecimiento hacia
subsistencia vía comercialización en mercado**

redujo aún más el acceso de las mujeres a la propiedad y el ingreso. Ello motivó a que se retiraran en masa a las ciudades, en condiciones de pobreza (feminización de la pobreza)



POLITIZACIÓN DE LA SEXUALIDAD

**la sexualidad es convertida en asunto
de Estado, de condena y de control por
parte de el poder (iglesia).**

peligro del poder seductor de las mujeres
sobre los hombres

La iglesia trató de condenarlo con el fin de
quebrantar dicho poder.



PRIVATIZACIÓN DE LA PROPIEDAD COMUNAL

**generó pobreza, miseria y escasez. La
perdida de la función social de la tierra
comunal: cohesión social.**

peor impacto en las mujeres, quienes dependían
más de ella para su subsistencia. Éxodo a las
ciudades donde había condiciones de pobreza
absolutas para las mujeres sobre todo

PROCESOS HISTÓRICOS ANALIZADOS:



INTERVENCIÓN DEL ESTADO

intenso conflicto social, donde la criminalidad se intensificó, lo que derivó en iniciativas estatales para enfrentar la cuestión social, con el objetivo de generar disciplinamiento social.

para cooptar a los trabajadores, y disolver las protestas de estos, mediante una política sexual fragmentadora, se transformó el antagonismo de clase en hostilidad contra las mujeres proletarias.



REVOLUCIÓN DE LOS PRECIOS

fenómeno inflacionario que tuvo devastadoras consecuencias sociales. disturbios generalizados y cantidad récord de juicios de brujas.

Implicó la devaluación del trabajo femenino y la reducción de las mujeres a no trabajadoras. Matrimonio como única carrera para las mujeres, criminalización de la prostitución.



CRISIS POBLACIONAL

catástrofe demográfica por plagas y pestes. Pérdida del control de las mujeres sobre la reproducción: obligación a procrear.

La reproducción y aumento de población se convirtieron en asuntos de Estado. criminalización de la anticoncepción y abortos vía castigos crueles: intensificación de la persecución de las brujas.

INSTUCIOANLIZACION DE LA PROSTITUCION

La prostitución gestionada por el Estado fue vista como un remedio útil contra la turbulencia de la juventud proletaria por lo cual se eliminaron todas las restricciones y penalidades contra la prostitución y esta era oficialmente reconocida como un servicio público.

LEGALIZACION DE LA VIOLACION

La violación de mujeres pobres con consentimiento estatal debilitó la solidaridad de clase. Para las mujeres implicó la destrucción de su reputación, lo único que poseían. La legalización de la violación creó un clima intensamente misógino que degradó a todas las mujeres e insensibilizó a la población frente a la violencia contra las mujeres.

ASISTENCIA SOCIAL

Asistencia social como medida para enfrentar a la cuesitón social y generar disciplinamiento. Su principal objetivo fue la fijación de los trabajadores. Fue un momento decisivo en la mediación estatal entre los trabajadores y el capital, así como en la definición de la función del Estado, como garante de la relación entre clases y como el principal supervisor de la reproducción y el disciplinamiento de la fuerza de trabajo.

CRIMINALIZACIÓN DE LA CLASE TRABAJADORA

se promulgaron nuevas leyes más severas contra el vagabundeo, instauración de las casas de trabajo, y se introdujo una legislación que condujo a la criminalización de la clase trabajadora y sus formas de socialización (prohibición de encuentros sociales)



Intervención del Estado

CONCLUSIONES

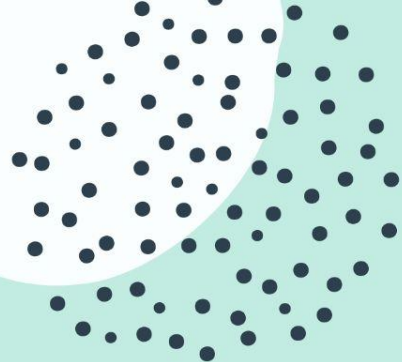

DIVISION SEXUAL DEL TRABAJO

Y CONFINAMIENTO DE LA MUJER AL
TRABAJO REPRODUCTIVO

PATRIARCADO DEL SALARIO

EXCLUSIÓN DE LAS MUJERES DEL
SALARIO: DOBLE DEPENDENCIA: DEL
CAPITAL Y DE LOS HOMBRES

MUJERES COMO SUSTITUTOS DE BIENES COMUNALES

TRABAJO REPRODUCTIVO COMO
RECURSO NATURAL

CAZA DE BRUJAS COMO ELEMENTO NECESARIO PARA EL SURGIMIENTO DEL CAPITALISMO

FIN