

A
D
30

3ra. Expedición Arqueológica
al N.O. Argentino.

Valle de Santa María
(Pajangüillo, Punta Balas-
to, Cerro Mendocino y Cas-
pinchango)

Octubre, 1959

17703

G. De Jaxuri

3^a Expedición
Arqueológica

Instituto de Antropología

Octubre, 1959 -

Sábado 3-10-59

Pajanguillo -

Morro de las espigas -
dos habitaciones que
drenulares, comuni-
cadas.

Dirección aproximada
N-S. (sobre la lado-
ra 0).

Domingo 4-

~~En el ángulo S.O. de la
habita. 1 - resto de una
rasija torca con tierra
& cenizas~~

Habitaciones 1 y 2 -
X Trinchera E O N 1
Hallazgos = (lab. 1)

1- mano de mortero 72 cm
profund -

2) Restos de mezcla de
cerámico tosco 246 cm
1 de los fragmentos con
un asa.

3) Restos cer. tosco 1 parte
de 1 fondo - 34 cm.

4) 1 fragmento cer. pintado
n/rojo - 1 frag. cer. tosco.

5) 1 fragm. cer. (rotura
reciente - prof. 40 cm.

6) 1 fragm. c) 1 manito
piedra junto al fragm.

anterior - 1 fragm. cer.

pintado -

14 frag. cer. torca cerco

una a las piedras de la pe-

red e. 1 de ellos con 1

asa - prof. 30 cm.

Trinchero E.O. nº 3.

Hallazgos (lab. 1)

1) 4 fragmentos, torco,
uno de ellos, un borde
erectado - prof. 34 cm.

Habitación 2.

(Hab. 1)
En el ángulo N.O. a los
44^{cm} aparecen vestigios
de un piso? que se
interrompe por gran-
des piedras. Al sacar
las piedras encontra-
mos tierra muy floja
con restos de ceniza y
algunas espículas de carbon
a 61 cm. y 2 fragmen-
tos de cerámica tosca
quemada.

La piedra de la pared
sigue hasta una pro-
fundidad de 78 cm.

Cerca del ángulo SO
a los socos de prof. resto
de una rasija tosca que
usada con restos de ollas
con asas para encajar.

Domingo 4 - II

Habitación 3 - 4

Orientación 65° O.N.

fotografía $\frac{17}{10}$ hab. 3.

Desde el 1^{er} muro de
contención que sir
ve de pared a 2 habi
taciones de arriba, hay
5 construcciones.

№ 3

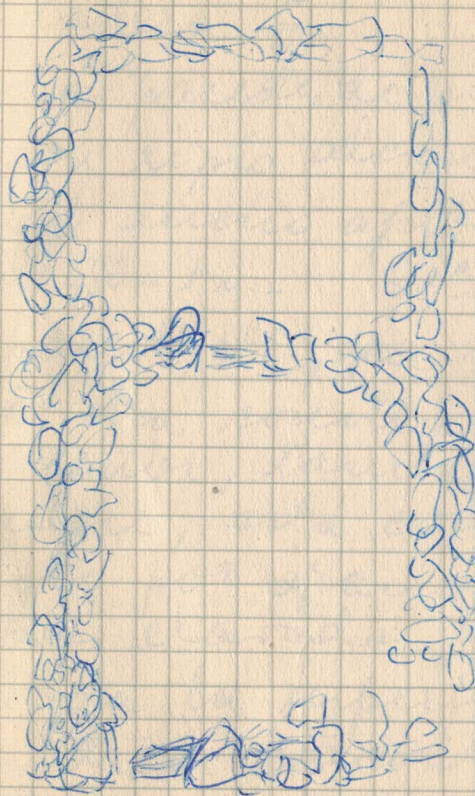

№ 4



c) Construcción gran
de de piedras, en la
ladera \subseteq .

Las paredes de piedras
con ripio alcanzan
un ancho aproximado
de 0,80 a 1 m. - Solo la
pared N.E., que se para
de otra construcción
menor, también de
ripio, está construida
solo por grandes pie-
dras clavadas, ^{de ripio} (con ripio).
 Toda la superficie es
bierta de cardones, cae-
tu -

Orientación:

Parte, 6-10-59.

Punta de Balasto.

Cerro el Mendocino.

Excavación de ~~una~~ recinto circular sobre la mesada superior, en la ladera N.

Fotografía, desde el E, al N.O. - N° 21. D: 8 - 1:125

Forma circular, pared ^{de hilera de} de ~~lajas~~ con barro y algo de ripio en el medio.

Ancho de la pirce = 1 m. Las lajas están dispuestas en forma horizontal, y vertical en la parte inferior.

En un sondeo efectuado en el lado N.E., apare

cieron algunas espicu-
las de carbón y un frag-
mento, al parecer sauto
variano ~~picos~~ - Esto a
una profundidad de
1,50 m. hasta la altura
de la pirca, y 0,30 m. ha-
ta la superficie del piso
actual. El relleno está
formado por tierra floja
con ripio.

El piso? se encuentra
a 1,50 m. desde la pirca
y aparecen sobre él abu-
dante, ~~esp~~ de carbón y
algunos fragmentos
toscos.

La pared O está refor-

zada en el lado exterior
por una especie de doble
pirca que forma como
un ~~reborde~~ muro de
contención.

Esta pared O tiene en
total 2,40 m. de ancho,
de los cuales, una parte
está sobrelevada 0,30 m.
sobre la pared del recin-
to, que forma como un
tángente del muro de
la habitación, y dista
de ella unos 0,70 cm.

Diámetro N.S. = ext - 7,15 m.

N.S. = int - 5 m.

E.O. = ext - 8,30 m.

E.O. = int - 5 m.

la pared que mira
al N.O. se presenta en
muy buen estado; no
así la parte S.E. en la
que nos encontramos
con mucho derrumbe
Debido al derrumbe no
podimos determinar
abertura alguna; y de
haber tenido tendría
que haber estado so-
bre la pared, S. & E.
Ya que en los otros lados
la pared no se interrumpe



Miércoles, 7-10-59

X Excavación de recinto
en la ladera E del cerro
Kendocino.

Orientación - $35^{\circ} 0$

Construcción $4^{\circ} 2$ - ~~2~~ -
forma: rectangular

paredes: picado simple,
ancho = 0,60 m - alto (desde
la superficie actual):
1,15 m; desde el piso:
1,95 m..

El piso se encuentra en
trinchas bastante consoli-
dado; sobre el piso ha-
llamos ~~algunos~~ restos
de carbón y mucha
ceniza y tierra que

macada, sobre este nivel
se aparecieron 6 fragmentos
de cerámicas toscas (con
un alisado ^(pinada) que parece grabado) cerca del ángulo
de la puerta encontramos
varios más fragmentos
toscos del mismo tipo
y algunos cubiertos de
ollín.

Las paredes: solo la del
lado E estaba muy bien
conservada. En las de
más, especialmente
en la S., no pudo veri-
ficarse bien la altura
debido al derrumbe
de la pared E la altura

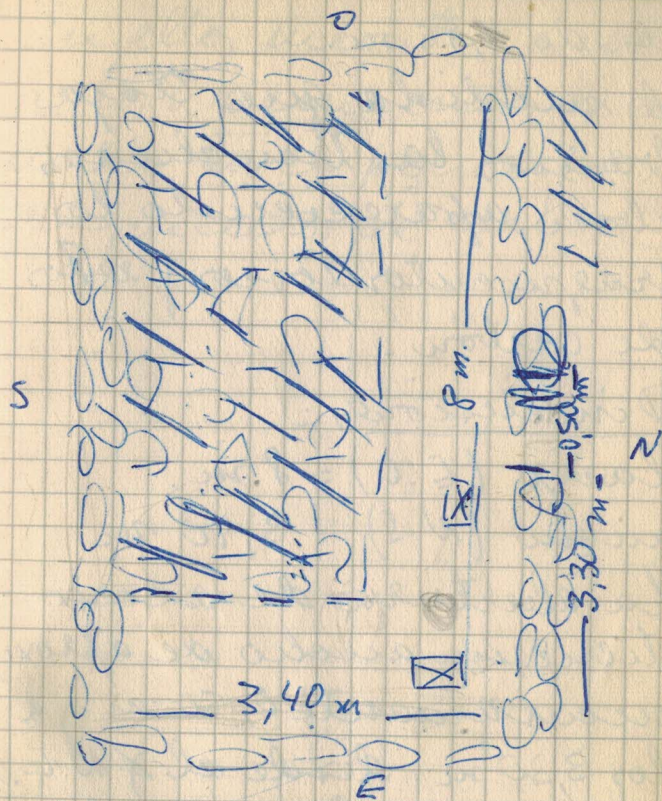

Grupo A -
Orientación 35° O.

es de 1,95 m.

A medida que traza-
bamos la trinchera,
iban apareciendo los
fragmentos toscos y restos
de carbón.

Dimensiones:

largo (E.O) = 8 m.

ancho (N.S) = 3,40 m

La abertura de acceso
tiene un ancho de aproxi-
madamente 0,50 m y a
los 3,30 m. desde el \angle N.E.
Al dar por terminada la
excavación de la planta,
se practicaron 2 pozos de
zondeo en el \angle N.E. uno,
y el otro cercano a la en-
trada. Están señalados: X

En ellos encontramos
a los 0,16 cm. restos de ceré-
mica tosca plumada y
fragmentos de carbón.

lunes 12 de octubre -

X Caspuchaugo -

Yacimiento =

"El Norte"

Excavación de 1 habitación

N^o 1
Largo 11, 15

Ancho:

Centro: 9, 20

Pared: Norte 6, 75

Pared Sur: 8, 80 m.

Pared Este: 9 m. (largo)

" Oeste: 9, 60 m (")

Profundidad: Tomada
desde el centro

Hasta nivel actual: 0, 44

" el piso: 0, 62 m.

Tomada contra pared Norte

Hasta relleno actual: $0,32\text{m}$

Hasta piso habit : $0,60\text{m}$
28

Pared Sur

Relleno actual: $0,37\text{m}$

Piso habit : $0,65$ 28

^{máximo:}

Altura piedra \times N.O : $1,05\text{cm}$

" " \times N.E : 1m

Altura muros en pared este

$0,20\text{cm}$

Derumbes

Pared este: derumbes hacia
el oeste:

Pared oeste: en su misma
dirección

Pared norte: hacia el norte
y hacia el sur

Pared sur: hacia el norte

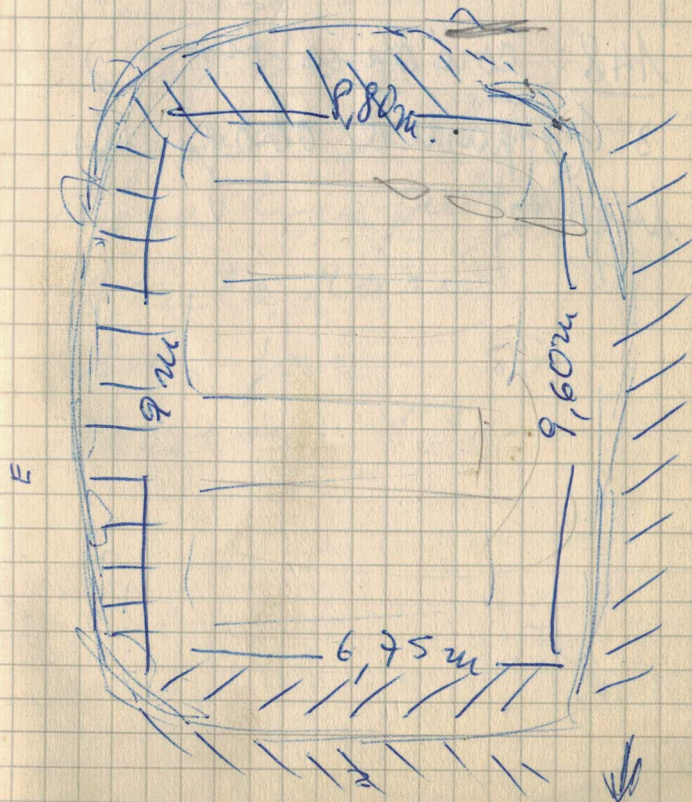

Bolsa 144. sobre fuso I

Bolsa 88: relleno antes
fuso II.

148: cerámica fin. 27
3 (2 parte de abajo del
paquete)

Caspiuchango
" Jac. El Chanao "

- Cementerio -

R Sep -

gris liso = 7

" grab = 8

aguardo pintado = 10

Rojo lisa pulido - 1

Santa María - 6

San José - 57

Torcas 14 -

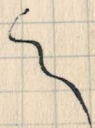

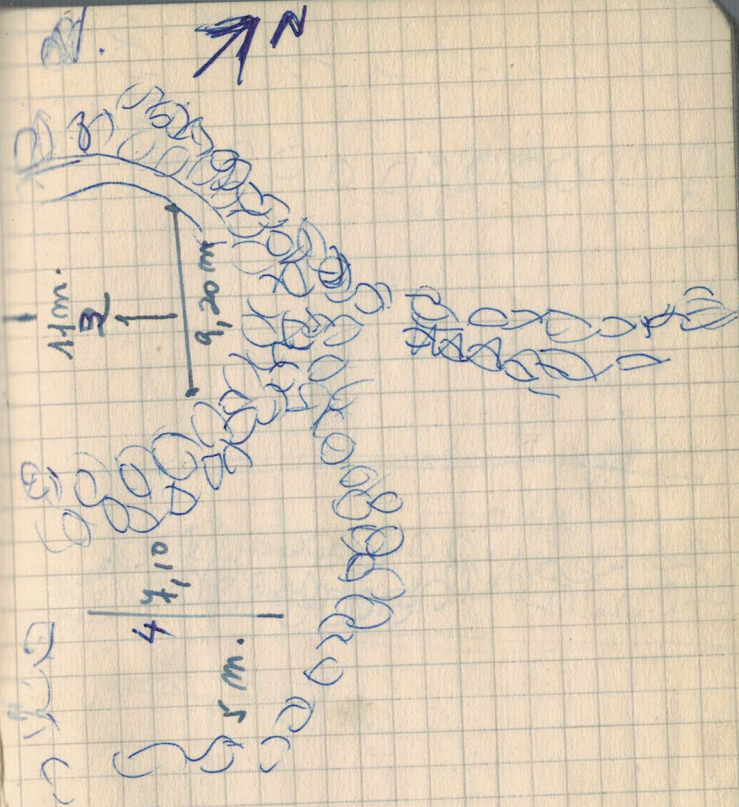
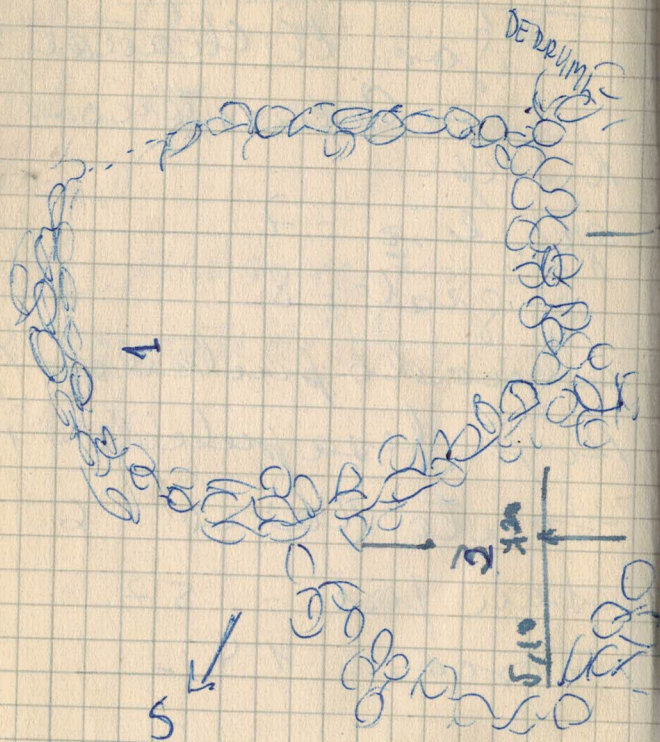

$\frac{1}{2} \frac{d}{dt} (2^n)$

$\frac{1}{2} \frac{d}{dt} (2^n)$

$\frac{1}{2} \frac{d}{dt} (2^n)$

$\frac{1}{2} \frac{d}{dt} (2^n)$

$\frac{1}{2} \frac{d}{dt} (2^n)$

$\frac{1}{2} \frac{d}{dt} (2^n)$

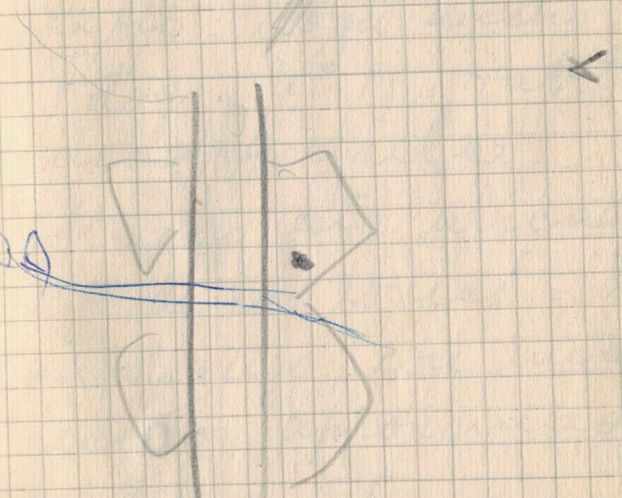

E

5

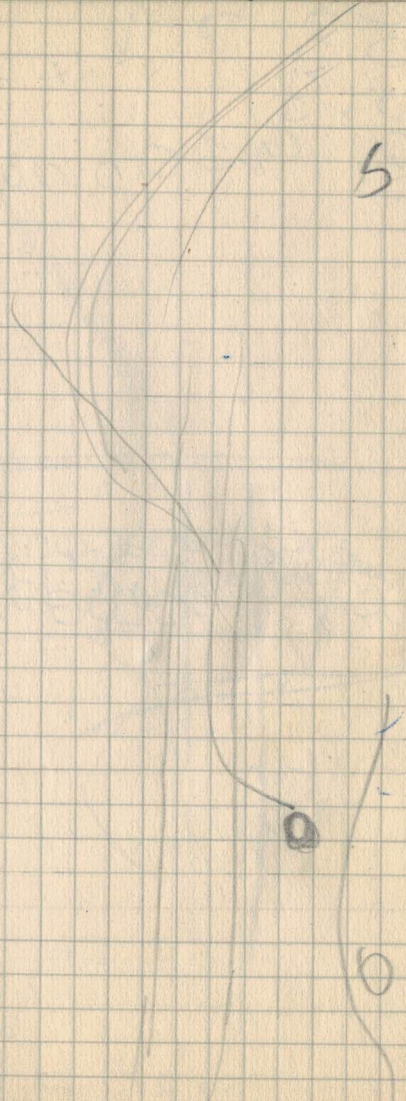

N

Dímes 16 de octubre
Yacimiento de "La Kare
villa".

Fotografía n° 17 = Habitación
circular; pircas doble con
ripio = 1,20 m. ancho.

Fotogr. n° 18 = Habitación
cuadrangular.

El cerro está ubicado al
NE de las lomas E de Cas
piuchango, con una di
rección aproximada
de N.O. a S.E.

La altura posiblemente
alcance más de 900 m.
En la parte superior

del cerro se encuentran restos de pirca, la mayoría muy bien conservadas. Estas pirca, corresponden a recintos de distintas formas y dimensiones.

Los hay circulares, cuadrangulares y rectangulares, extendiéndose por toda la mesada. Suelen encontrarse separadas, unas de otras, o formando grupos. Hacia el extremo N.O. se encuentran más, habi-

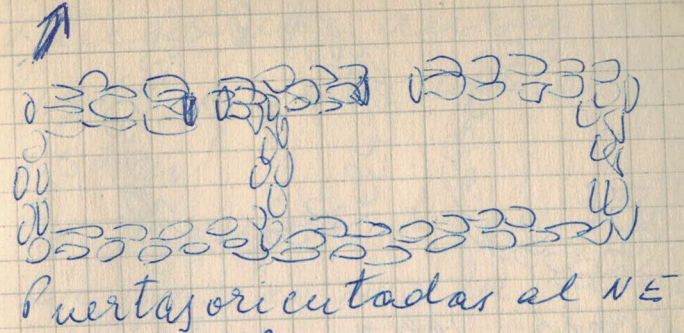

tacione, aisladas, que se van uniendo hacia el S.E., formando unidos desde 2, 3 o más recintos.

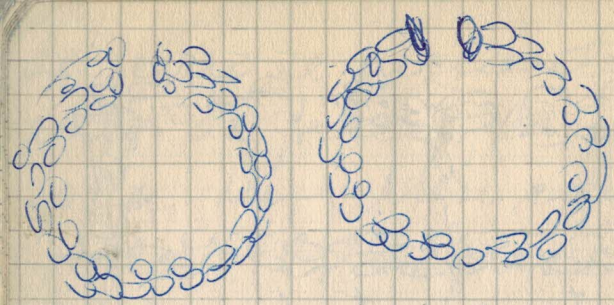

Ripio: 1,60 m. ancho.

Abertura: 0,60 m.

Diámetro aprox.: 3,30 m.

Estas habitaciones, nunca se comunican, y la abertura de acceso no tienen una orientación fija, aunque la más común se da hacia el N.E.

Las paredes son de doble pirca con ripio, alcan-

zando un ancho de 1,20 m. y una altura de 1,50 m.

La técnica de construcción parece ser la misma a la observada en otros lugares, con una hilera de piedra, lava, clara en la parte inferior. La cerámica encontrada en superficie es muy abundante, y corresponde al estilo santamariano bi y tricolor, acompañada por fragmentos de cerámica tosca peinada.

Recolector. Sup.

"de Karar."

Santa Karis - 30

Fanabalo to u-gr - 2

Sau fosé - 6

Gris liso - 2

Torca peinada - 7

(1 base, 1 borde)

Torca pintada - 1

El Ciénago -
Sup. Intertorrio -
Habitación N° 1

SM / F m/G
 \ F N/S

SJ / C. G
 \ pintado
 \ G. liso

Julio de 1960

Valle de Santa María

Punta de Balato m

Inf. Filia Cáceres. (agua corriente)

Alejandro Cáceres (P.B.)

Francisca de Cáceres -
(viuda soltera)

7 hijos (los 2 mayores 13

y 1 ♂ van a la escuela)

Tienen una 4 ha. culti-
vada; casi todo con
pimientos. Este año

van a probar con el
cultivo del comino

Riego: cada 20 días

9 hs. -

No crían ^{tró} animales que
gallinas -

Negocio: 2 almacenes
con despacho de bebidas

1) Doña Mercedes Cáceres de Nasarro

2) Don Ricardo Villanueva

Un camión de salas ^(S.M.) provee de mercaderías y pasa cada 8 días (a veces viene también a las casas de flie directamente)

Desde Andalgalá viene también con mercaderías el camión de Benvenuto (cada 15 días).

Un ruso de Catamarca recorre Puente de Balazto vendiendo tela, cada 6 u 8 meses.

Medio de Transporte:

2 omnibus.

1 hace el recorrido de Belén hasta Santa María.

Va: lunes - vuelve: martes
" jueves - " viernes.

El otro viene desde Catamarca y llega también a Santa María

va: miércoles - vuelve: jueves
Desde Puente de Balazto hasta Santa María \$ 30 el pasaje.

En verano pasan tan llenos que muchas veces no pueden viajar.

Ningún vehículo moto-
rizado. Hay 2 carros
y algunas bicidetas.

Hay pocos caballos
y unas 5 vacas ^(en el bajo) en

todo el Puente. (Hay
pocas cabras y ovejas ^(pocas))
en caso de urgencia

vau hasta el alumbr
te a caballo a buscar

el único autónomik que
hay allí (e. de uno de

los que trabaja en Validad
y les cobra \$300 hasta Santo

Naric.

En el pueblo no hay
quien sepa colocar

inyecciones ni tampoco
un curandero.

Piden una sala de
primeros auxilios.

Cultivos:

Sobretodo pimiento
Algo de maíz y trigo.

~~Hay muchos riego~~
El agua ~~asulle~~ esce
sa en el invierno.

bien tiene más hora
de riego. don Eduen-

do Vargas: 5 días y 5
noche, cada 20 días.

Cultiva pimiento y papa
fa (frente a la estafeta)
en unas 30 ha.

Tiene más hectáreas,

en la banda (parece
que cerca del yacimiento
incaico) donde un
italiano está talando
el monte para utilizar
el suelo con cultivos.

En algunas quintas
el turno de agua es de
solo 5'.

Según Cáceres el pueblo
es muy ~~pequeño~~ den-
sido.

Los que tienen más
terreno y "más plata"
hacen traer 1 tractor
de Agronomía que les
cobra \$ 450 por ha.

La mayoría utiliza
arados tirados por ce-
ballos.

Este año por las malas
cosechas el pimiento
se vendió a \$ 60. En
años anteriores a \$ 35.
Hubo algunos robos de
animala (gente de
afuera).

La carne es muy exco-
sa. Solo en marzo y
abril pasan vendien-
do carne ^{de vaca} por el pueblo.
Durante el resto del
año tienen que salir
a los cerros para con-

prar carne de cabra.
son pocos los vecinos
que carnean y lo
hacen "mej de tanto
en tanto"

el kg de carne de vaca
se vende a \$ 27 y el de
cabra a \$ 30 o 22.

heche pueden conseguir
en febrero y marzo.

Los chicos torneau me-
te cocido.

Algunas familias se arre-
gan con los animales
que tienen para la carne

Cáceres calcula que Punto
de Balato tendrá unos
700 habitantes y entre
ellos unos 150 niños
de los que solo 70 van
a la escuela, según
el porque no hay lu-
gar para más, ni
alcanzan los bancos.
El local de la Escuela
está en juicio suces-
orio. Era propiedad
del finado Pedro Nava-
rro, padrastro de Cáce-
res. Les pagan \$ 20
de alquiler por mes.

Actividades Políticas:

solo en tiempo de elecciones "que es cuando pasan los políticos a engañar a la gente". Hay intransigentes y radicales del Pueblo, pero la mayoría votó en blanco.

Activ. religiosas:

Un cura de Buenos Aires que está ahora en Cate Marcos iba cada año a dar misa en la casa de doña Mercedes Cáceres, de Nasarro, pero

hace tres años que no los visita.

Un capillo no lo usan porque no está bendecido y además, según el informante, porque hay líos sucesorios. (no sabe a quien pertenece el terreno) -

Agua corriente:

Provee de agua al pueblo a través de 3 surtidores públicos.

Al instalar la bomba y el motor, en época de Perón, se pensaba

utilizar el agua tam-
bién para bebederos
para animales, pero
hasta hoy no se han
construido.

herante 63 m. de agua
depende directame-
te de Tucumán?

ha administración,
está en hampracto,
allí y en Fuerte Qui-
mado hay instalacio-
nes iguales.

En pueblos como en Palo
Seco hay solo bombas
a mano. -

Posiblemente le den
luz desde el desmor-
te.

has cosechas, la ruda
a Tucumán o a Santa
Narís (para a reco-
ger el producto con
cauciones).

Fray Atilano de Santa
Narís excasó 1 cen-
terio con urcas
San José y Santa
Narís, casi al pie
del nevado (Karyo)
(unos 80 m. más alle

de la casa que está cerca
del cerro) -

Las urnas están en
la casa de Louie Felli-
sa Cáceres. ~~Setos~~ ^{Setos} nuevos
que los tapaban.

Sau José
Centro obrero -

Fundado en 1941.

Desde abril la cuota
mensual de \$ 5 au-
tó a \$ 10.

Pte: don Alfonso Narial
Tiene socios de Sau José
Villo, S. José N, Palo te-
co y Santa María.
Tiene despachos de
bebidas y billares.
En verano organiza
bailes en la pista
del centro - (solo)

unicos baile, de S. (pé)
los socios pueden
concurrir a los baile
y utilizar los bille
res pero no jugar
a los cartas.

Auaicha - No
Agapito Kamaú Ace
Pte honorario y actual
asesor de la Comidad
72 años.

Sra Doms Natalia
Ferreádez de Kamaú
69 años.

Artículo sobre don
Agapito "Cacique de
Auaicha" en
"Estampas del Norte
Nº 11 - Nov. 1952
1 poesía de Odir Gomez
Luzero y 1 óleo de
Yanua Kunter

"Los lotes de terrenos de propiedad de la comunidad de Auaicha se entregan en calidad de préstamo los lotes tanto la comunidad resuelve la adjudicación definitiva de los terrenos".

Hay 1 proyecto de estatuto para la Comunidad de Auaiche de Auaiche del Valle
S.A. Agrícola Comercial e Industrial -

Fotografía (N.L)
Pecana (para frangollar el maíz)

Mortero - para pelar el maíz, de madera de algarrobo con mano de piedra

Cementerio de Huachipa

Panteones

Flie Simon heras
Cecilio Cruz

Tumbas

Justiniano Costillo (1915)

Abraham Salazar (1919)

Facaric Niera

María A. Fabra

Eusebia Aquilar

Rosa E. Cancino

Pascual Gonzalez

Corazon de Jesus Sano

Colatas del Valle si
Sr Aguirre.

Arrendatario con casa
propia.

Arrienda 2 ha.

ha escasas del agua se
nota más en los me-
ses de octubre, noviembre
y diciembre.

Riego: una hora ca-
da treinta días (deja
 $\frac{1}{2}$ o $\frac{1}{4}$ ha si regar).

el turno cambia con
la mayor o menor can-
tidad de agua.

1 ha de pimientos le

arriendo de 1000 a 1200 kg.
Vende los pimientos a
compradores particula-
res.

Le cobran \$4.000 por hectá-
rea. Arriendo por el
tiempo necesario para
cosechar (desde agosto
a mayo con el pim.)
Como las tierras del
lugar están esquilme-
das se cultiva poco
pimientos (más alfalfa,
maíz, trigo).
Como él no es propietario
no abona la tierra.

Es dueño del cine.
Tiene un proyector
de 16 mm. (que está
pagando).

En verano solamente
trabaja 7 los días, sáb-
do.

Salen con la mé'quina
a otros lugares.

Películas proyectadas
para la próxima tem-
porada:

mayor número de có-
micos.

algunas de aventuras,
dramas y solo 1 reli-
giosa. 2 documenta-

les, 4 películas, en se-
rie y muchos dibujos,
animados.

Predominan los argen-
tinos y los italianos.

(Edad difícil - Tren
Interracional - los hijos
del mercader de caballo,
1 verano con un viaje,
vegas e bailar el rock)
(lo demás en la li-
brería de Elba)

Encarnación Teresa Ro-
dríguez (Gallega)

Maestra de la Escuela
Nacional N° 32 de
Colalao del Valle, con
180 alumnos

Terminaron 6º grado me-
jor que ♀.

De la última promo-
ción 5 ♂ se fueron a
seguir estudiando a
Santa María (colegio
Normal regional).
La informante tra-
bajó 3 años en "el

Arbolar "en la escuela
N° 23 a 8 km. de Col-
las.

Es una escuela con
70 alumnos, algunos
de los cuales tienen que
recorrer hasta 3 km.,
~~hacia~~ desde Pichas la
mayor parte. En Pichas
son todos propietarios
y cultivan pimentón,
papas, alfalfa y ~~otros~~
forrajes y maíz.

Otros van desde Andino.
El Arbolar está en la
horma Colorado que

es propiedad de los
Chico.

La mayor parte de la
tierra, es de los Chico.

En Colallas del Valle
Allí vive don Teodoro
sic de Chico (reje Chico)
y don María T. Chico
de Cauco.

Otra familia impor-
tante es de la Gala.
Los Rodríguez (padre
de Sallego) tienen
bastante tierra arren-
dada y con medicinas.
Casi toda la gente

del pueblo se va a Tucumán para la yapa.

Hay una tejeduría de Cafayate que reparte tejidos e hilos en la zona y paga \$ 2,45 el metro de hilo

Chicos del cajón de aspecto indígena Condorí.

Cafayate

4 escuelas primarias, 2 nacionales y 2 provinciales.

1 escuela de manutención de faltar (Fital Cafayate)

Sr José Alberto Cardoso director de la Escuela Nacional de Horohuasi N° 126 y de la escuela provincial Nocturna

Quebrado de Horohuasi en el desierto, 1 escuela, a 8 k. de Cafayate.

Otra escuela en Yaco-
chuya -

Santa María

El Martín Abel Acosta
director de la Escuela
Normal Regional, fun-
dada en 1919 con el
nombre de "Escuela de
maestros subprecepto-
res" (no está muy seguro
de que fuera ese el
nombre) con 1º y 2º años
En 1933 o 1934 pasó a
ser "Escuela de Maestros
Normales de Adapta-
ción Regional" con 4
años, y finalmente

"Escuela Normal Regional" con 5 cursos.
La creación de esta escuela fué gestionada por don Abel Acosta (hermano de don Martín) siendo diputado nacional. Fué el quien donó los terrenos que ocupa la escuela.

En el mismo Abel Acosta de la Tejeduría Doméstica.

Los cursos secundarios funcionan con

doble turno, por lo tanto se desarrollan las materias prácticas.

Aparte de las materias comunes a las escuelas nacionales secundarias tienen: corte y confección, tejidos, granja e industrialización de productos regionales (4º y 5º) cocina y economía doméstica, cocina y dietética infantil, carpintería, construcciones rurales,

zucidos, plásticos,
avicultura
apicultura
granja en general,
topografía, etc
(no se puede desarrollar
por falta de instrumentos)
El Plan de Estudios está
publicado x el Ministerio.
Los maestros expresa-
dos de esta escuela en-
uentran pronta ubica-
ción ^{están muy bien cotizados} y según el infor-
mante esto se debe
a que están hechos en
la Campesina. Ade-

más, de Catamarca,
muchos trabajan en
Salta, Tucumán y Ju-
juy.
En 1^{er} año hay 2 cursos
de 80 alumnos (número
casi constante) y espe-
ran no más de 35040
y la mayoría de los que
abandonan son varo-
nes.

La falta de 1 colegio
industrial o comercial
obliga a los jóvenes a
dedicarse al magiste-
rio, aún sin voca-

Fumigarou e veces
en 1 año (calculando
matar la virulencia
& desfr. los huevos)

Para esta campaña se
contó con la colabora-
ción de los directores
de escuela, que propor-
cionaron ~~un~~ croquis
que abarcaban la zo-
na de influencia de
cada escuela.

Los asesoraba un
médico.

El Dr. Varela, puede
trabaja en el hospital

un croquis a escala, ac-
tualizado, de Santa Fe-
ría y quizá los de
los demás lugares.

En Puerto Nuevo hay
necesidísima fami-
lia tuberculosa (por
malas alimentac.)

Dr. de la Iglesia
(Lic. Geología en Bs. As.)
Dirección General de
Minería.

1 trabajo de tesis sobre
la mina de Farallón
Negro.

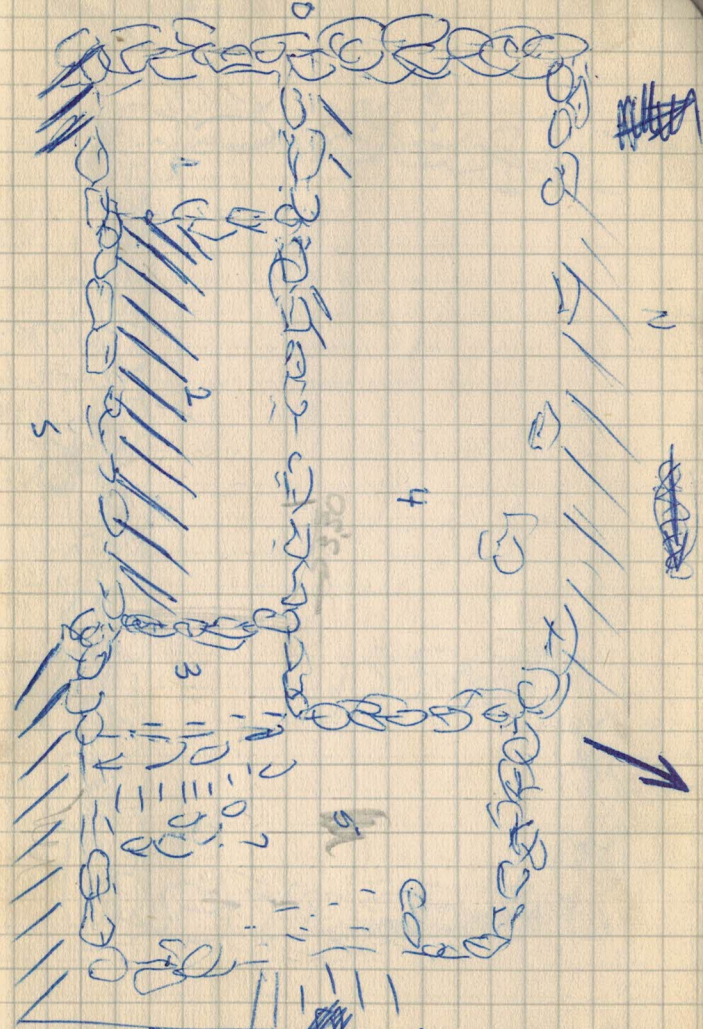

GRUPO A- LADERA E. del
 CERRO HENDOCINO -

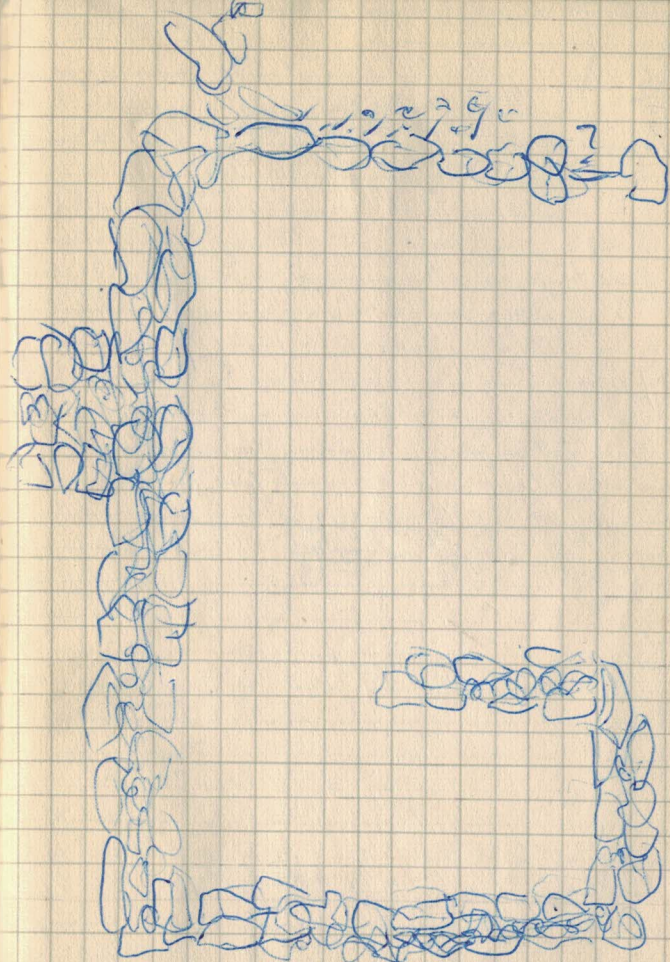

e)

1. a)

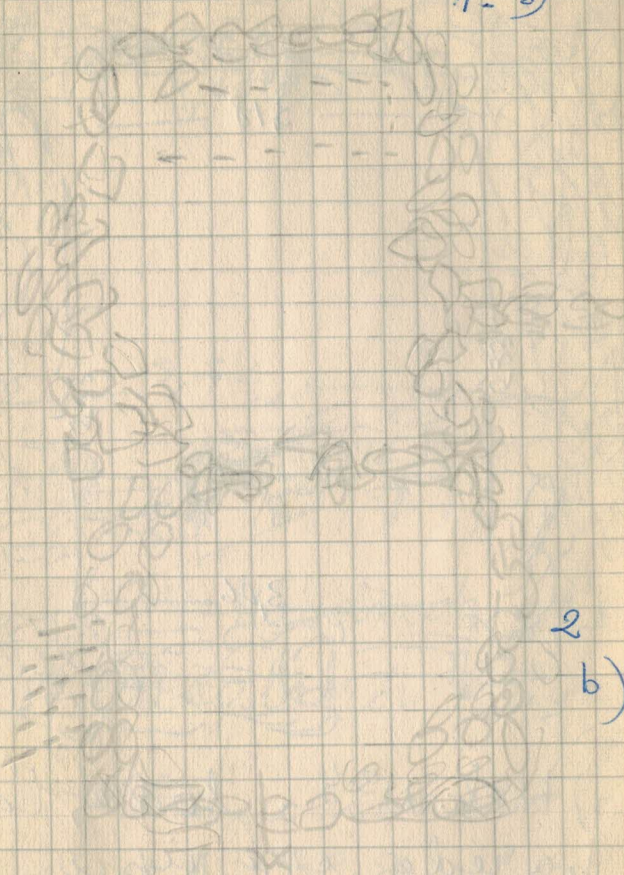

2
b)

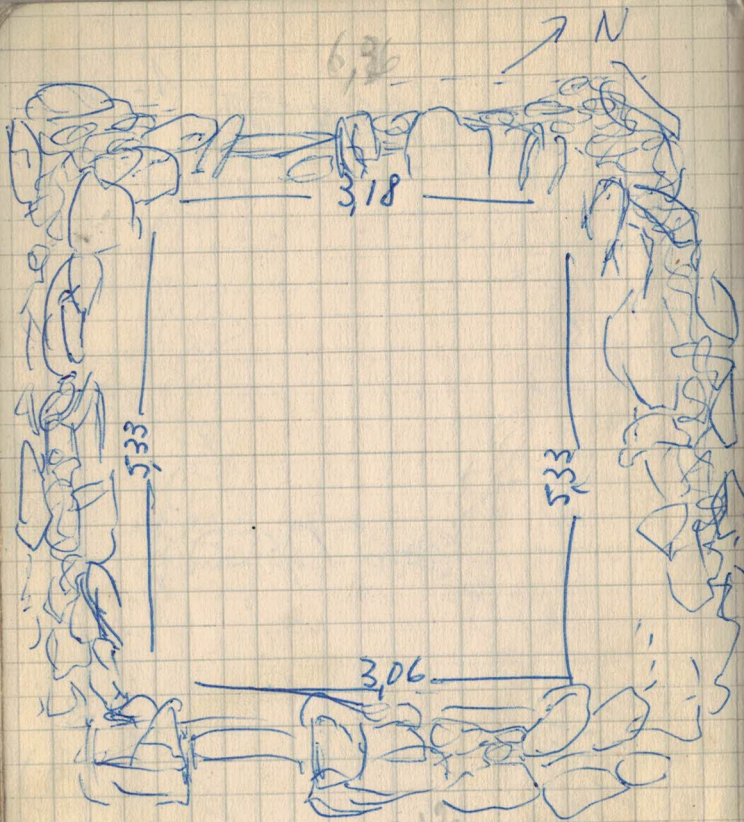

d) Hab. N^o 4 - todas las paredes con ripio -
 Cr - 65° 0 -
 Ancho aproximado 0,80 m.

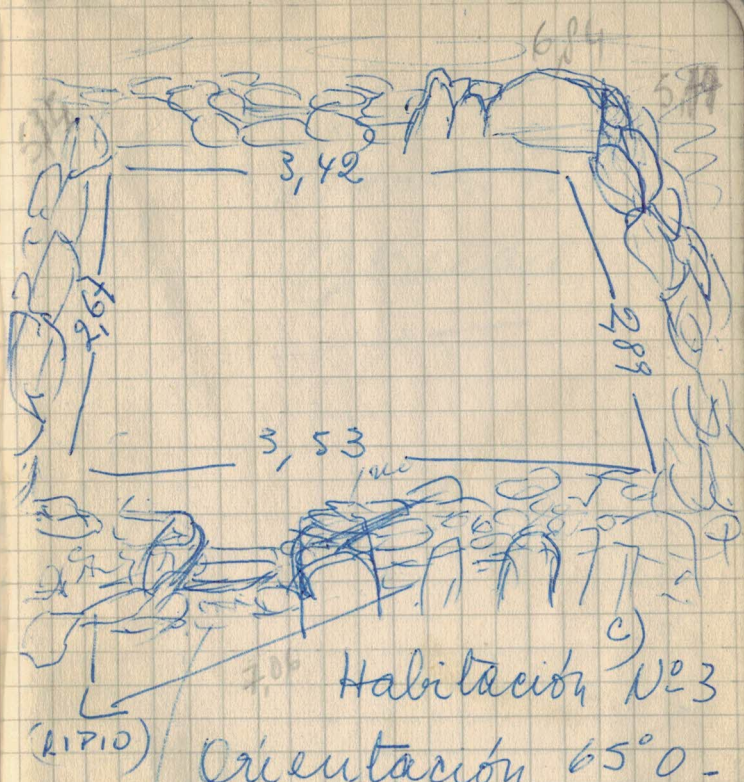

c) Habitación N^o 3
 Orientación 65° 0 -
 Comunicación con la N^o 4 -

Toledo.

June 28

Cross

0111