

## Canasta Básica Alimentaria Rosario. Noviembre de 2020.

### Resumen ejecutivo

#### Destacados

- El costo de la CBA rosarina se **incrementó un 2,9% respecto al mes de octubre**. Esta variación fue impulsada fundamentalmente por el aumento del precio en las categorías “Carnes”, “Raíces y tubérculos” y “Frutas” y la caída de algunos rubros que habían registrado fuertes subas en los meses anteriores como “Frutas y Verduras”
- En lo que va del año 2020, la CBA presenta un **aumento acumulado del 34,3%<sup>1</sup>**,



<sup>1</sup> Para calcular el aumento acumulado durante el año se compara el valor del mes corriente con el valor correspondiente al último mes del año anterior.

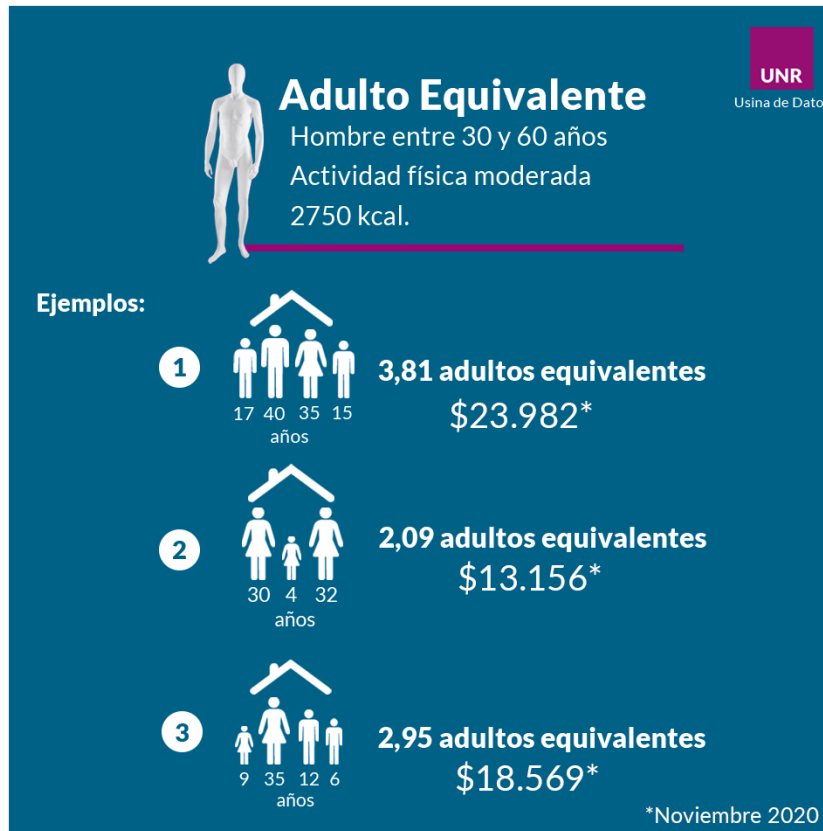

- Un rosarino de entre 30 y 60 años necesitó como mínimo **\$6295 mensuales en noviembre** para adquirir los alimentos de la Canasta Básica Alimentaria (CBA) y no quedar, por tanto, bajo la línea de indigencia.
- Un **hogar de cuatro miembros**, integrado por un varón de 40 años, una mujer de 35 y dos varones de 17 y 15 años debió tener, en noviembre de 2020, un ingreso igual o superior a **\$23.982,43** para satisfacer sus **necesidades alimentarias básicas**<sup>2</sup>.

<sup>2</sup> Dado que los requerimientos nutricionales varían según el sexo, la edad y la intensidad de la actividad física, la CBA toma como referencia a un varón adulto de 30 a 60 años, con actividad física moderada, que se denomina “adulto

equivalente”. Por tanto, la CBA de un hogar depende de la edad y sexo de sus miembros. Su valor determina la Línea de Indigencia. Un hogar que no llegue a cubrir el valor de su CBA, será considerado indigente.

- En el mes de noviembre no aumentaron la Jubilación Mínima, la PUAM, el SMVM ni la AUH. Por ese motivo, su poder adquisitivo disminuyó al ritmo de la inflación.



## Variación por rubros de la CBA Rosario entre octubre y noviembre 2020

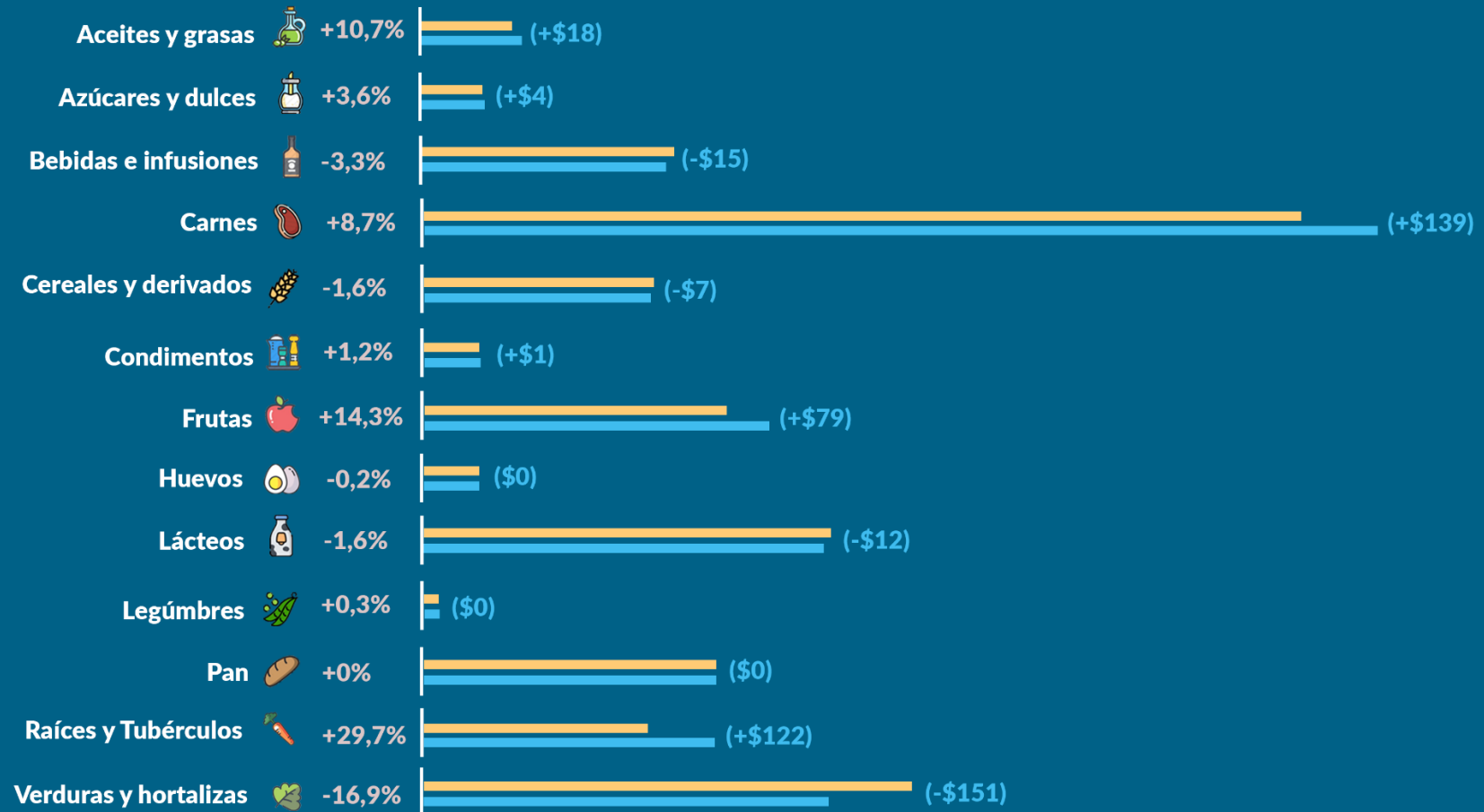

■ Octubre ■ Noviembre