

Canasta Básica Alimentaria Rosario. Noviembre de 2022.

Resumen ejecutivo.

Destacados

- El costo de la CBA rosarina se **incrementó un 6,1% respecto al mes de octubre**. Esta variación fue impulsada fundamentalmente por el aumento del precio en las categorías “Raíces y tubérculos”, “Frutas” y “legumbres”.
- Un rosarino de entre 30 y 60 años necesitó como mínimo **\$17.144 mensuales en noviembre** para adquirir los alimentos de la Canasta Básica Alimentaria (CBA) y no quedar, por tanto, bajo la línea de indigencia.
- Un **hogar de cuatro miembros**, integrado por un varón de 40 años, una mujer de 35 y dos varones de 17 y 15 años debió tener, en octubre de 2022, un ingreso igual o superior a **\$65.317** para satisfacer sus **necesidades alimentarias básicas¹**.

¹ Dado que los requerimientos nutricionales varían según el sexo, la edad y la intensidad de la actividad física, la CBA toma como referencia a un varón adulto de 30 a 60 años, con actividad física moderada, que se denomina “adulto equivalente”. Por tanto, la CBA de un hogar depende de la edad y sexo de sus



membros. Su valor determina la Línea de Indigencia. Un hogar que no llegue a cubrir el valor de su CBA, será considerado indigente.

- Durante el mes de noviembre, la Jubilación Mínima, la Pensión Universal para el Adulto Mayor y la Asignación Universal por Hijo no aumentaron por lo que se observó una pérdida en términos de canasta básica de 5.8%. Por otro lado, en el Salario Mínimo Vital y Móvil hubo un aumento de 6,1%, representa el mismo aumento de la canasta básica, por lo tanto se mantuvo.

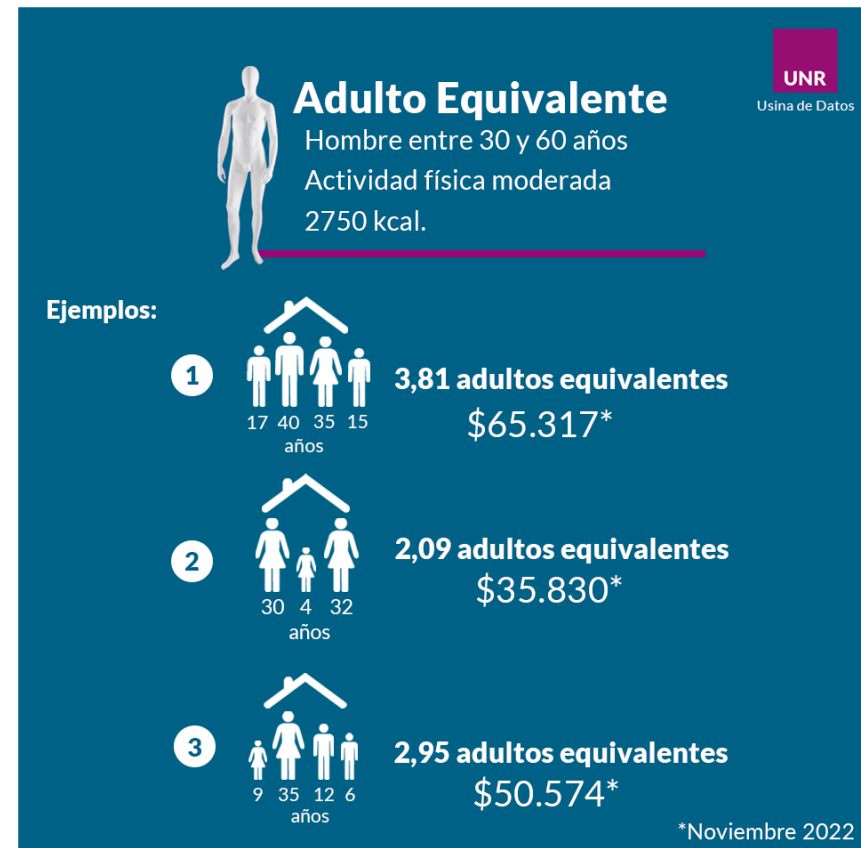

UNR
Usina de Datos

Ejemplos de poder de compra según tipos de ingresos

Noviembre 2022

Jubilación Mínima		\$50.353 2,9 CBA*
Pensión Universal Adultos Mayores		\$40.282 2,3 CBA*
Salario Mínimo, Vital y Móvil		\$57.900 3,4 CBA*
Asignación Universal por Hijo		\$8.471 0,5 CBA*

*Corresponden a CBA para adulto equivalente.

UNR
Usina de Datos

Asignación Universal por Hijo en comparación con CBA

Con el valor de la AUH una persona mayor a 2 años no puede cubrir sus requerimientos nutricionales mínimos.

La AUH percibida es de \$8.471 y solo cubre la CBA hasta los 2 años de edad*



2 años

Noviembre 2022