

A  
C  
2°

2° Expedición Arqueológica  
al N.O. Argentino.

"El Alamito"

1958.-

Camivoli

26563

31-60

26. mayo  
9 junio

~~65204~~  
8. 65204

2ª EXPEDICION ARQUEOLOGICA  
AL NOROESTE ARGENTINO -  
"EL ALAMITO" -

INSTITUTO DE ANTHROPOLOGIA  
FACULTAD DE CIENCIAS Y LETRAS  
UNIVERSIDAD NACIONAL DEL LITORAL

- 1958 -

31-60

0838

Nº 1-90 - <sup>bolvite,</sup> estratigrafía - 57

91-110 - resolución superficial  
mesadas del medio

1800 m. La mesada del medio está  
separada por el río Condorhuasi  
de la de El arbolito y las mesada, están  
dispuestas casi en forma elíptica.  
Se localizan 10 unidades con la  
misma distribución que las conocidas  
en el arbolito.

Las unidades señalada como I, A,  
presentan los basureros derrumbados  
en la ladera este y no se  
prestan para estratigrafía.

La resolución superficial en P.  
dio. Condorhuasi grabada C.L.P.C.

coque t. tiñaga, tosca grabada 30.  
pintada (poca) trozo desconocido.  
(puede ser más)

19

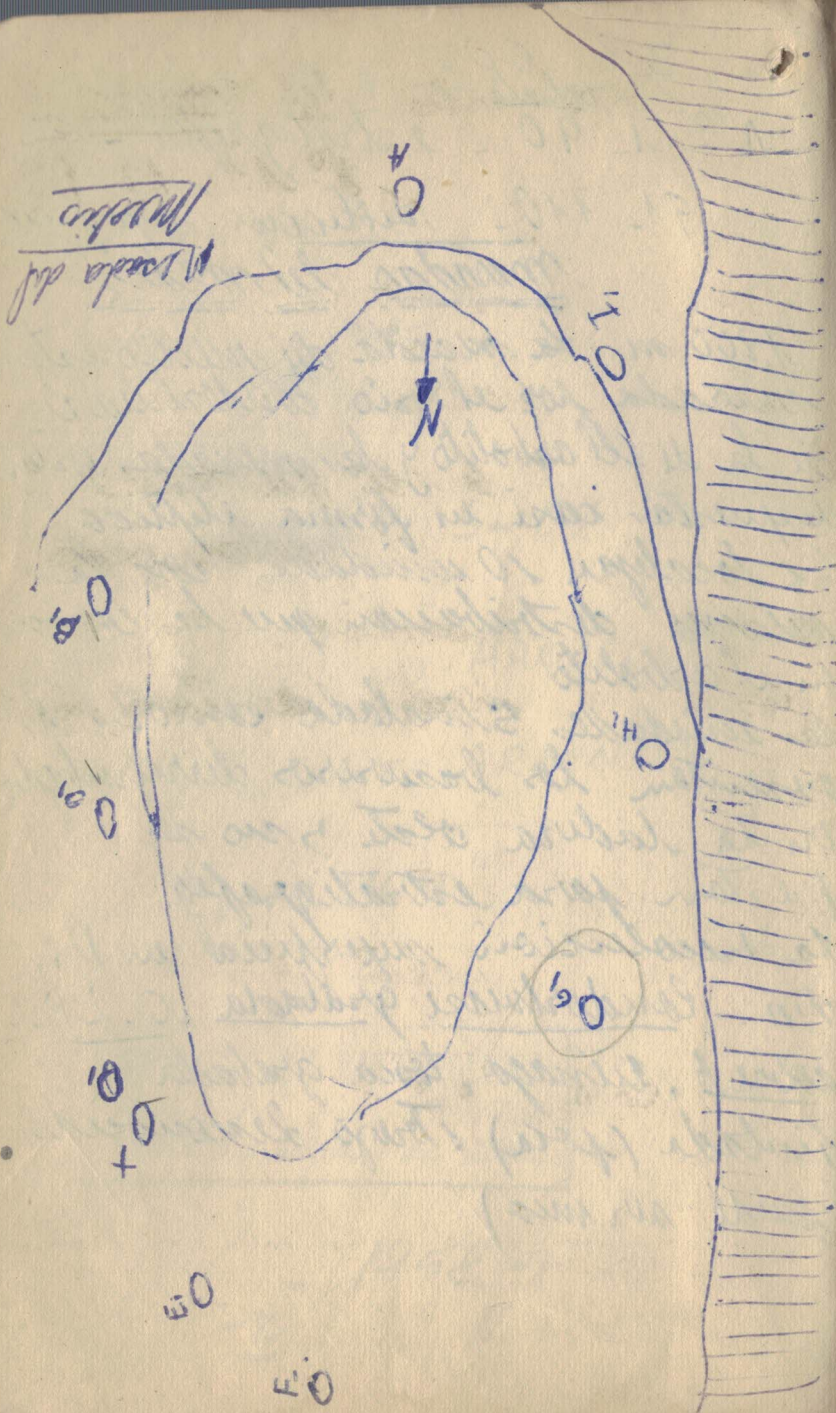

20/11

Estratigrafía del basurero de  
la U G. R. 1 - N° 11, 12, 13  
 1 -

pocos restos óseos

trozos de piedra

1 trocito de hueso quemado

" " " " carbonizado

trozos de cerámica "

los " " piedras son todas pequeñas

$\frac{R1}{2}$  prof. 40 cm  
 Holita 14, 15

$\frac{R1}{3}$  = 60 cm Bol

Basurero -  
 Eje máximo 47  
 " mínimo 35,50

Bolsita 11

tosca : 516

3 fragmentos de hueso de camélido

bordes de tosca : 38

alisada :

gris liso pulido : 5

cinaga gris grabado 2

rojizo : 11

pintada : 13 (negro sobre crema)

Condorchuasi :

gris grabado 15

1 aseta con un apéndice (gris)

" " en forma de filino

trozo de base tosca

1 fragmento de asa tosca

huesos carbonizados

Bolsita 14

$\frac{R1}{2}$

40 cm.

tosca 260

trozos de piedra pequeños

huesos de camélido

bordes de toses : 21

tosca pintada 7

gris liso pulido : 14

condorchuasi

liso pulido : 14

gris grabado : 23

cinaga

rojo pante 4

negro y rojo : 3

negro sobre crema 9

1 fragmento con batracio en relieve

huesos de camélido

1 fragmento de base tosca

" asa tosca

Bolsita 42

R.1  
3 M1  
65 cm

tosca 151

hueso de camélido

tosca: bordes: 12

gris liso pulido: 9

borderluasi

liso pulido: 1

gris grabado: 13

apéndice o patita

Cienaga

negro sobre crema: 8

gris grabado: 3

rojo / ante: 7

liso pulido: 1

negro-rojo: 1

pieza gris grabada con figura de llama

espiculas de carbon

Bolsita 44

R.1  
4 80 cm

Tosca 337

bordes toscos: 13

1 mandíbula de camélido

huesos de "

fragmento de piedra verde

huesos quemados

patita o apéndice tosco

fragmento de cerámica con cresta

Cienaga liso pulido: 2

tosca pintada: 19

Cienaga negro/rojo: 2

" " / crema: 6

" rojo / ante: 7

borderluasi gris grab.: 3

abundante mica

espiculas de carbon

Bolsa: 43

R1  
5

1,05 m

Torca: 196

bordes de torca: 17

fragmento de asa: 1

gris liso pulido: 1

Condorhuasi:

gris grabado: 5

Cinaga: gris:

" rojo sobriante: 4

liso pulido: 9

torca pintada: 9

huesos de canchilidos

Trozos de mica

" " carbón

" " cuarzo

huesos quemados

cara de animal de cerámica

Bolsita 10

R1  
6

1,25 m

huesos quemados

fragmento de cerámica quemada

pedra verde

espiculas de carbón

abundantes desechos líticos

Condorhuasi:

gris grabado: 5

cinaga rojo/ante: 3

" gris grabado: 5

negro / rojo: 1

" pintada: 1

frag de cerámica con piquena mano  
en relieve

torca

bordes de: 19

asas torcas: 25

pieza circular torca

Bolsita 128

R2  
374

bordes de tosca: 11

tosca: 5

asa de tosca: 2 (fragmentos)

1 asa rojo / ante

1 negro / verde

gris liso pulido: 5

" grabado: 4

(cinaga)

rojo / ante: 5

negro / rojo: 1

condorhuani

liso pulido: 4

grabado: 1

cinaga liso pulido: 1

R1  
7

1,90 m

Bolsa 119

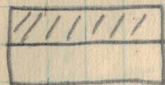

por los escasos frg q  
aparecieron se redució

Tosca 7

" pintada 4

Gris pulido 1

Pozo de sondeo

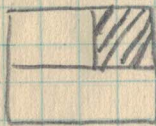

Hacia el este del pozo se trazo el  
reticulado de 2 m x 1 m

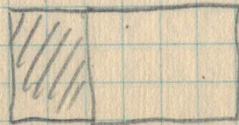

Tosca abundante

borde de torca 30

asas " " 4

torca pintada 1

cinaga rojo/ante 2

negro/crema 1

" / rojo 1

condorhuasi liso pulido 5

" grabado 12

cinaga liso pulido 6

gres " " 6

fragmento de camilido

U. G, M,  $\frac{R2}{3}$  70cm

abundante fragmento de carbón

U. G, M,  $\frac{R2}{4}$  0.95m

Hallazgos

N° 31 al 60

El asa primera vacuados  
canales, es una cerámica  
pulida color gres.

Almagra liso pulido 6

gris " " 6

fragmento de lamitido

U. G, M,  $\frac{R2}{3}$  70cm

abundante fragmento de carbón

U. G1 M1  $\frac{R2}{4}$  0.95m

31

capa 3. pieza n° 31.

La pieza n° 31. pertenece a un fragmento de asa con un pequeño apéndice que podría ser la cabeza de un animal.

El asa presenta además dos canales, es una cerámica pulida color gris.

Nº 32.

martillo

Hacha de piedra, apareció  
en la trinchera - VII

Nº 33

fragmento de cerámica gris con  
decoración antropomorfa <sup>indulada</sup>  
Grabada. Trinchera VII

Nº 34

Mortero, apareció en la  
trinchera VI

Nº 35

10/3/58 (Mesa del Ortolán)  
(profundidad - 1,75) - inclinación 0

jarrito mediano, en la parte  
del cuello aparece una carita  
de animal, <sup>requido x dos patitas</sup> muy cerca de la  
base en la parte  $\times$  delantera

Tiene otras dos patitas, en la parte post en  
cola - el color rojo con triángulo blanco.

Nº 36

Solador

Trinchera VII

Nº 37

fragmento de cerámica, con  
decoración en relieve de una  
línea ondulada

~~3.63~~

1,74

26/2

Trinchera de la

U D<sub>1</sub>

50 grado al  
nor este.





pasillo del recinto  $85+40=215$   
pozo de sondeo entre "  
y la trinchera H

trinchera P

primer piso:  $68 \frac{1}{2}$   
2do " 109 cm -  
3do " 154 cm -  
4to " 107 cm -  
(cuello a subir en V  
= a la 2)

plano de la trinchera

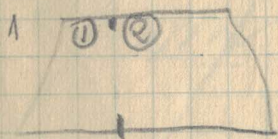

① 1,31 del nivel a la capa arcillosa  
17 " " al piso ②

18/3-"

mortero, trinchera de piedra  
en trinchera II y mano  
de cerámica

trinchera V y piedra -

19/3  
Trinchura III

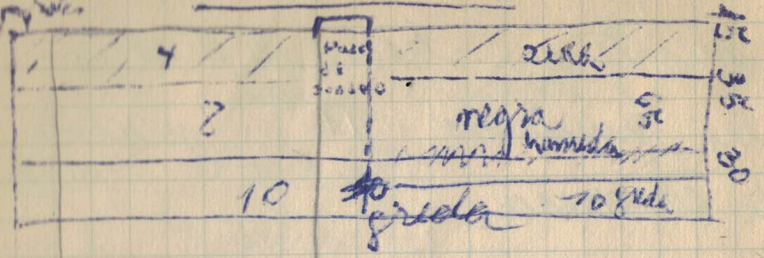

Trinchura I

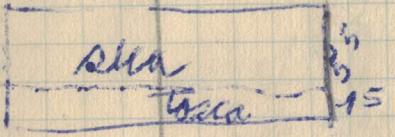

Trinchura II

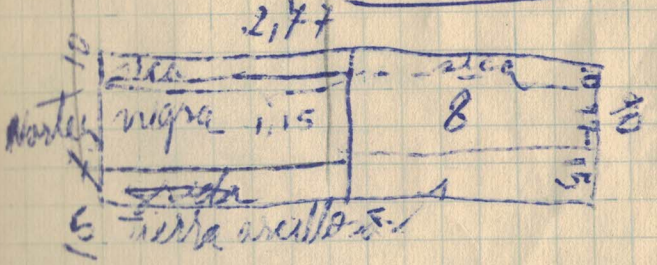

Trinchura IV

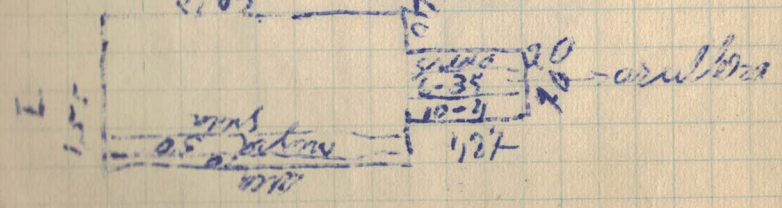

Trinchura V

aparicio hadia, mano, mortero

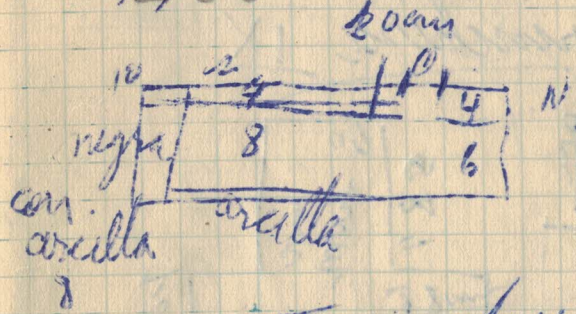
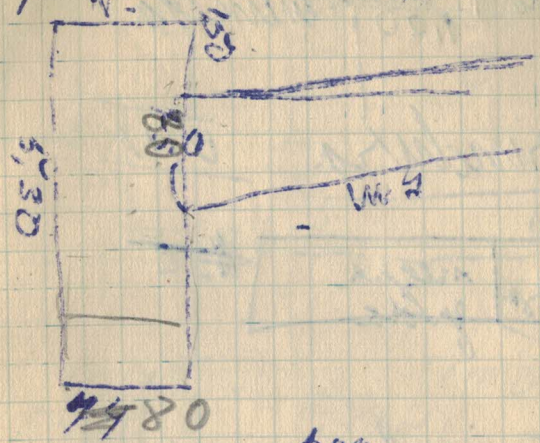

Trinchura VI

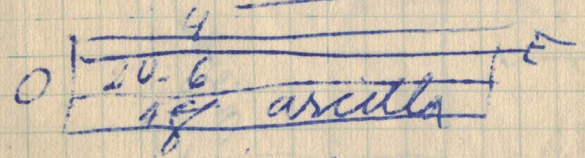

Trinchura VII

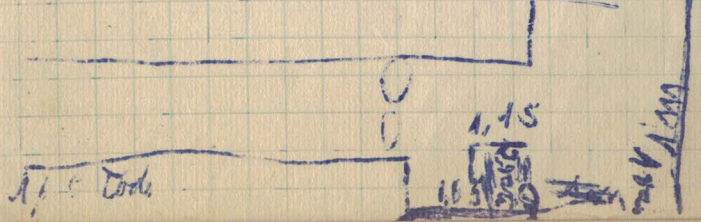



22/21

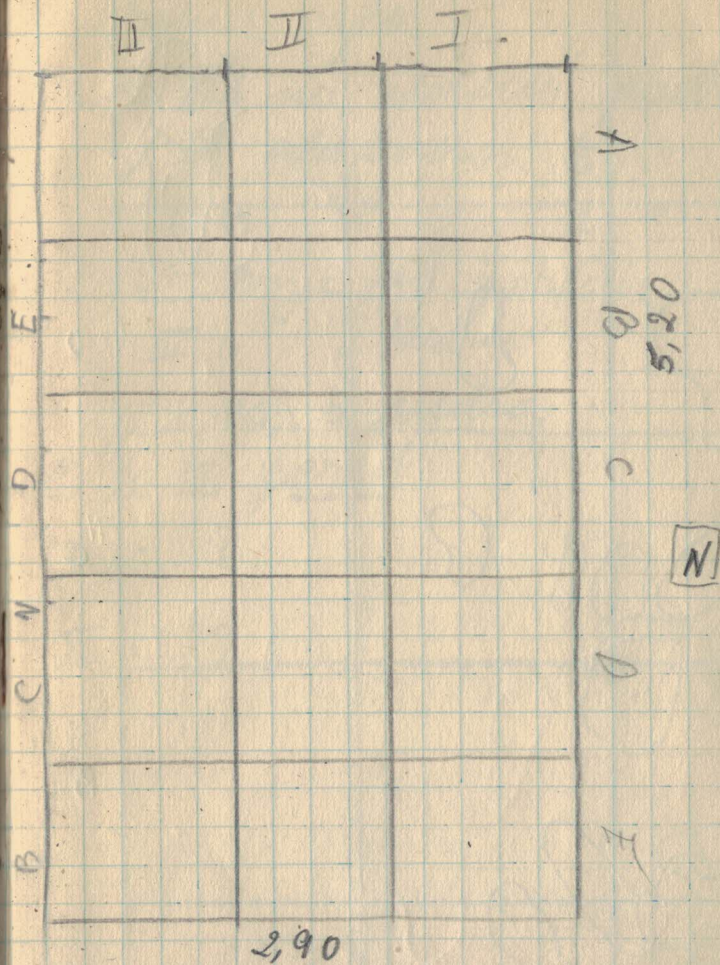

Pasillo entre Puentes N y S. VA

Peticionado

Se hicieron capas de 30cm.

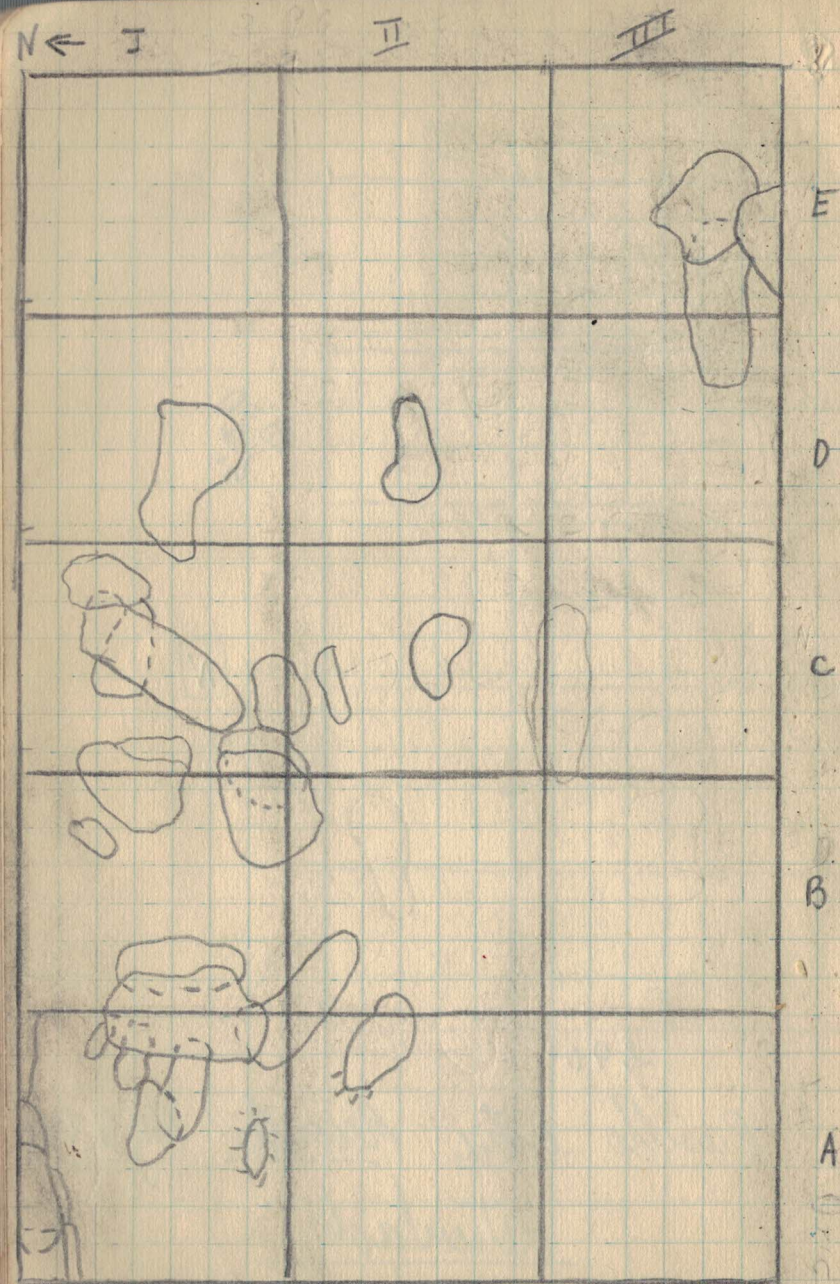

30 cm de profundidad la  
primera capa.

En IIIA no apareció piedra

" IA aparecieron 5 "

" II B " " 2 "

" III B y C no aparecieron.

" II A 2 piedras "

" I B 5 piedras

① es la pared

I - C - 6

II - C - 2

24/2

← I

II

III

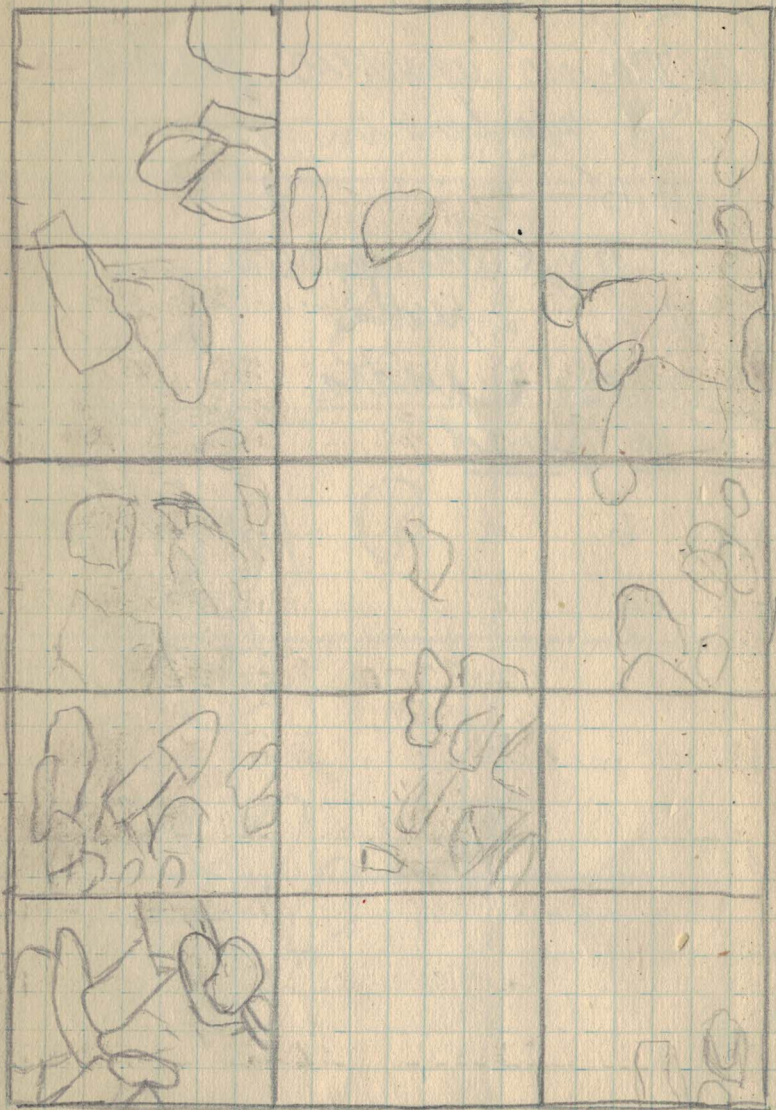

①

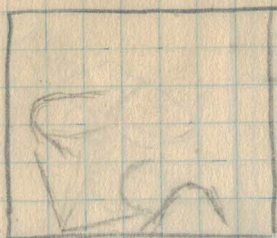

Hoy se llegó a 90 cm de profundidad. La pared se presenta en buen estado hasta el reticulado I-D donde puede observarse un derrumbe. En los reticulados restantes se hallan bastante piedras que indican el derrumbe de la pared de la parte alta (la que afloraba del suelo). La pared del otro costado sur no aparece hasta el momento. apareció cerámica a los 60 cm condorhuasi, liso pulidogris, tinaja grabado.

I

II

III

25/2

Paria burubada

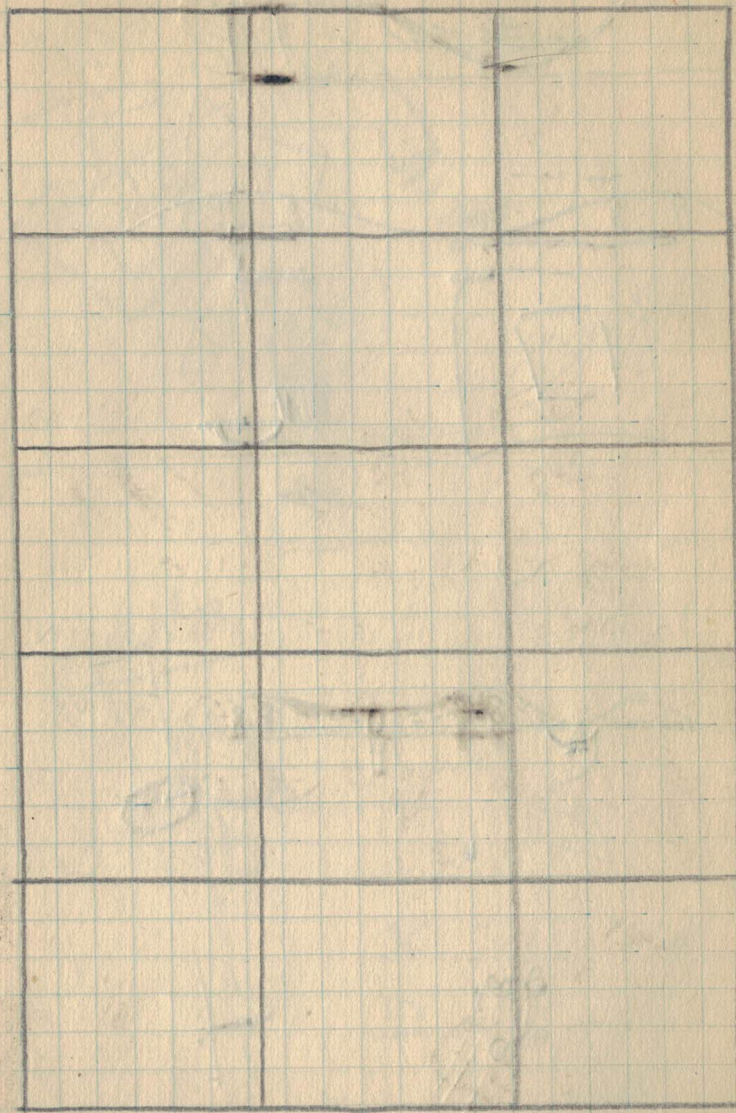
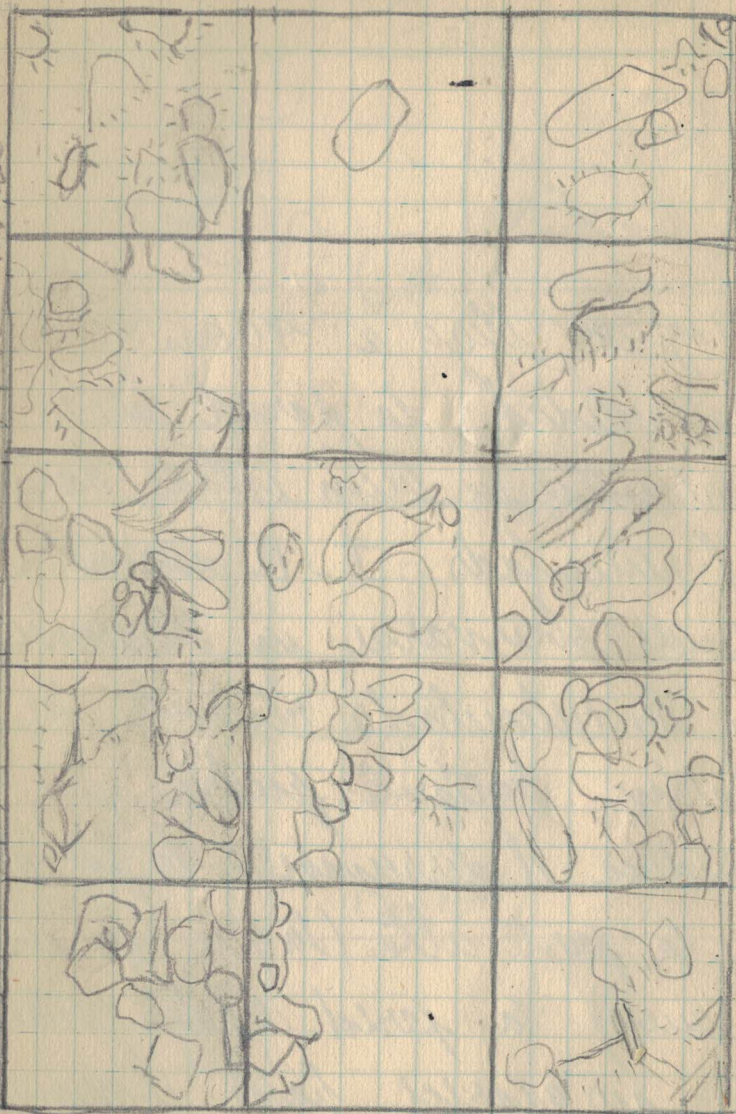

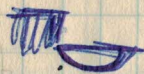
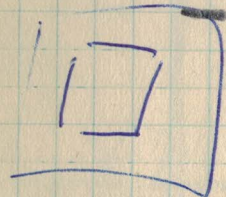
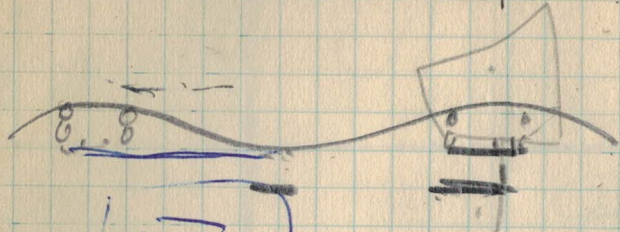
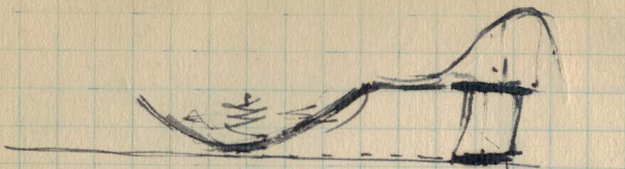

100  
100

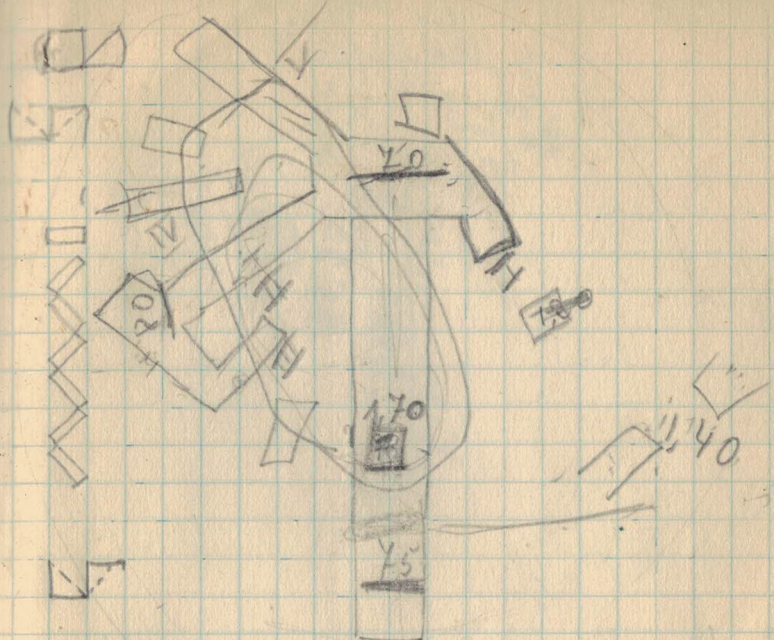
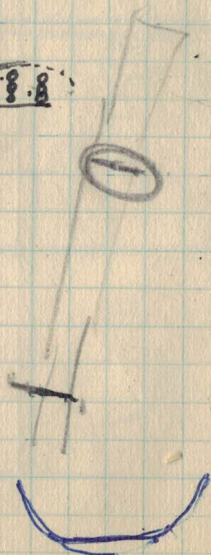

grade

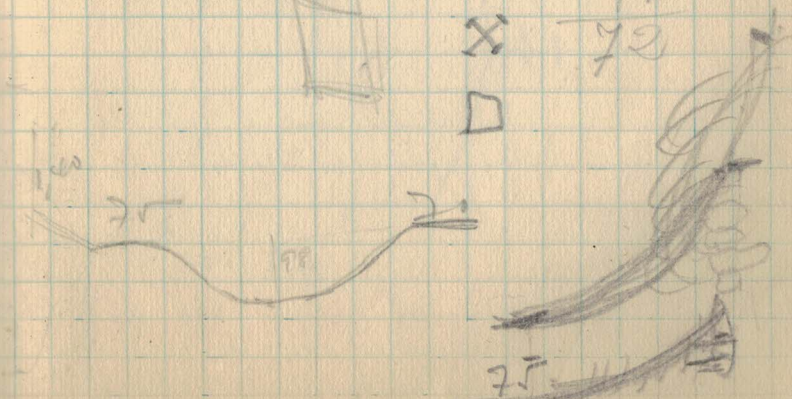
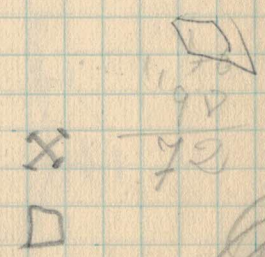
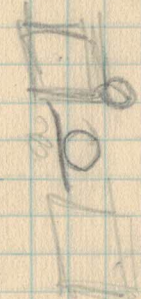



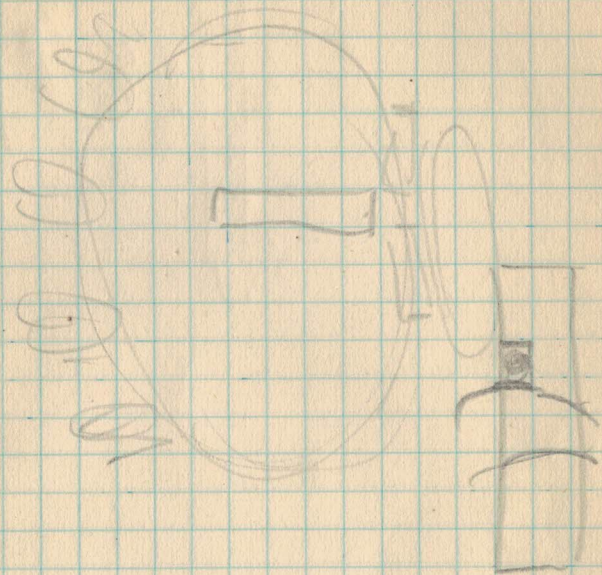

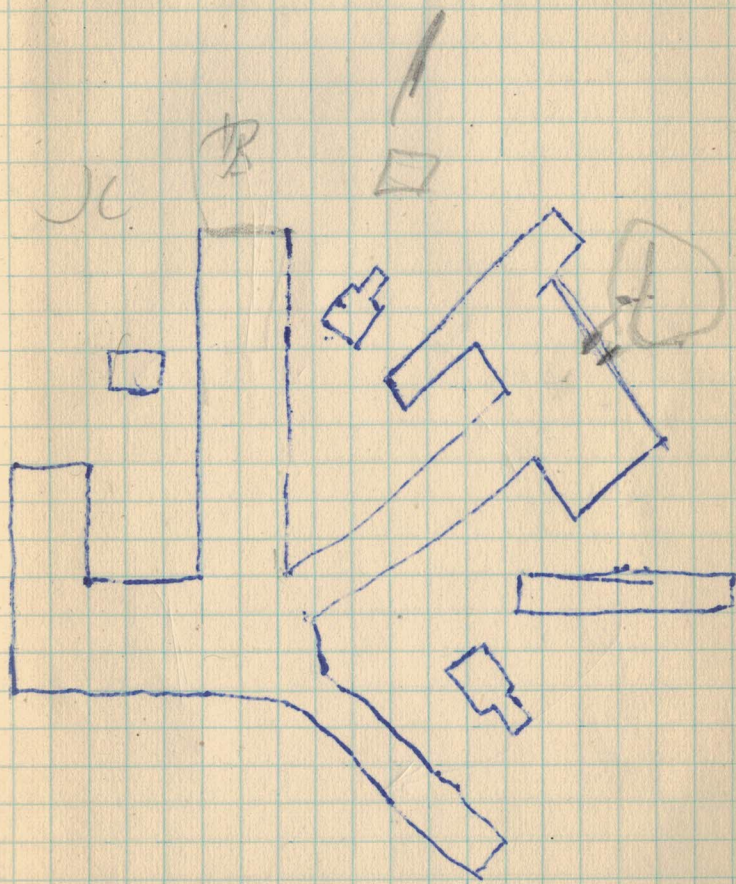

gracila x

Magdalena

mo - x

Husula

M. Luisa

a. Maria

m. Teresa

Myriam

Cata

Marita

Beatriz

Victor -

1- trinchera con pozo  
medidas, esqueleto, aram

2- zona húmeda

3- piso

lunes -

520 ~~15~~  
8

2903  
2096

Búsqueda de las jaredas  
y el piso <sup>del parillo</sup> de la V. II 144

7/3/58 - 8/3/58

10/3/58 -

11/3/58. Se interrumpió  
por mal tiempo

12/3/58 -

Hasta los 5,70 m.

la tierra cercana al piso  
del parillo se presentó en  
gris blanda

En cambio al llegar  
a ese punto apareció un  
adobón de 2,9 m. de  
bastante extensión y una  
a la pared por el  
lado N. e interrumpido  
y formando un canal  
en la S

Además también a estas  
distancias aparecen unas  
grandes delays de las  
que se que<sup>en</sup> a que conté  
más por delays del  
paso.

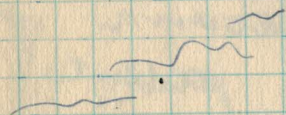

360  
280  
80

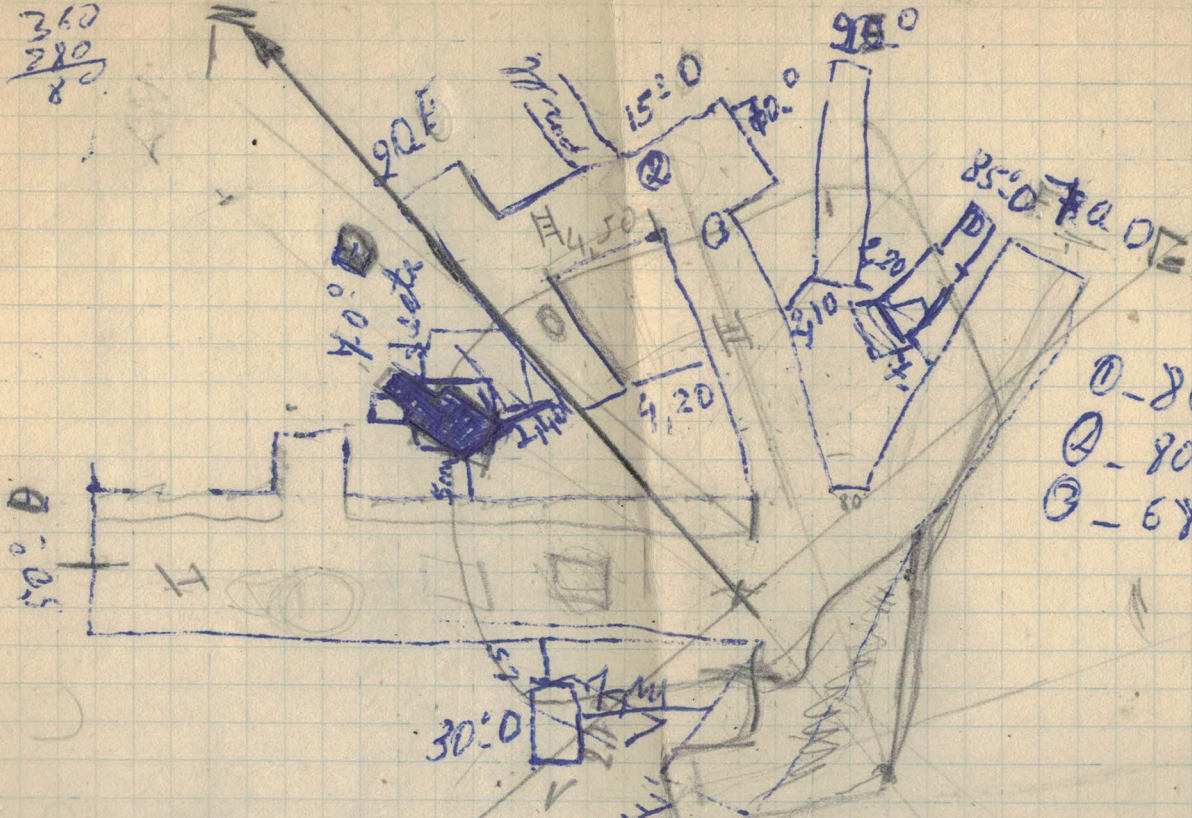

40°  
steels

5mm

4.50

4.20

3.10

2.20

50°

30°

95°

15°

30°

85°

- ① - 80 mm
- ② - 80 mm
- ③ - 68 mm

1900  
1901  
1902  
1903  
1904  
1905  
1906  
1907  
1908  
1909  
1910

1911  
1912  
1913  
1914  
1915  
1916  
1917  
1918  
1919  
1920

1921  
1922  
1923  
1924  
1925  
1926  
1927  
1928  
1929  
1930  
1931  
1932  
1933  
1934  
1935  
1936  
1937  
1938  
1939  
1940  
1941  
1942  
1943  
1944  
1945  
1946  
1947  
1948  
1949  
1950  
1951  
1952  
1953  
1954  
1955  
1956  
1957  
1958  
1959  
1960  
1961  
1962  
1963  
1964  
1965  
1966  
1967  
1968  
1969  
1970  
1971  
1972  
1973  
1974  
1975  
1976  
1977  
1978  
1979  
1980  
1981  
1982  
1983  
1984  
1985  
1986  
1987  
1988  
1989  
1990  
1991  
1992  
1993  
1994  
1995  
1996  
1997  
1998  
1999  
2000

no hago + qe sino lo man  
naje los devanos de Ag. Variados  
tambien nose p... qe... a...  
de los duos... qe... qe...  
recuerdo la... qe... qe...  
fin... qe... qe... la...