

R
310 (821.62)
R 789





ANUARIO ESTADISTICO

DEL

ROSARIO DE SANTA FE



1928



1928

Este Anuario Estadístico de Rosario, que figura en el presente Anuario de Estadística, es el resultado de un trabajo que se ha emprendido en el mes de Mayo de 1927, bajo la dirección del Sr. Intendente Sr. N. S. de los Ríos, con el objeto de proporcionar a los interesados en el conocimiento de la situación económica y social de la ciudad de Rosario, un cuadro de datos estadísticos que sirva de base para el estudio de los problemas que se plantean en el presente momento.

El presente Anuario Estadístico de Rosario, que figura en el presente Anuario de Estadística, es el resultado de un trabajo que se ha emprendido en el mes de Mayo de 1927, bajo la dirección del Sr. Intendente Sr. N. S. de los Ríos, con el objeto de proporcionar a los interesados en el conocimiento de la situación económica y social de la ciudad de Rosario, un cuadro de datos estadísticos que sirva de base para el estudio de los problemas que se plantean en el presente momento.

Este Anuario Estadístico de Rosario, que figura en el presente Anuario de Estadística, es el resultado de un trabajo que se ha emprendido en el mes de Mayo de 1927, bajo la dirección del Sr. Intendente Sr. N. S. de los Ríos, con el objeto de proporcionar a los interesados en el conocimiento de la situación económica y social de la ciudad de Rosario, un cuadro de datos estadísticos que sirva de base para el estudio de los problemas que se plantean en el presente momento.

El presente Anuario Estadístico de Rosario, que figura en el presente Anuario de Estadística, es el resultado de un trabajo que se ha emprendido en el mes de Mayo de 1927, bajo la dirección del Sr. Intendente Sr. N. S. de los Ríos, con el objeto de proporcionar a los interesados en el conocimiento de la situación económica y social de la ciudad de Rosario, un cuadro de datos estadísticos que sirva de base para el estudio de los problemas que se plantean en el presente momento.

Este Anuario Estadístico de Rosario, que figura en el presente Anuario de Estadística, es el resultado de un trabajo que se ha emprendido en el mes de Mayo de 1927, bajo la dirección del Sr. Intendente Sr. N. S. de los Ríos, con el objeto de proporcionar a los interesados en el conocimiento de la situación económica y social de la ciudad de Rosario, un cuadro de datos estadísticos que sirva de base para el estudio de los problemas que se plantean en el presente momento.

Este Anuario Estadístico de Rosario, que figura en el presente Anuario de Estadística, es el resultado de un trabajo que se ha emprendido en el mes de Mayo de 1927, bajo la dirección del Sr. Intendente Sr. N. S. de los Ríos, con el objeto de proporcionar a los interesados en el conocimiento de la situación económica y social de la ciudad de Rosario, un cuadro de datos estadísticos que sirva de base para el estudio de los problemas que se plantean en el presente momento.



Don Tobias Arribillaga



INTENDENTE MUNICIPAL

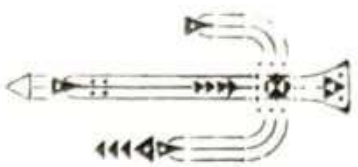

SR DANIEL B. ANSALDO



Secretario de Gobierno

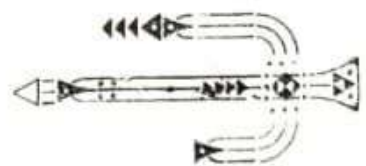

SR. RAMON D. BATALLAN



Secretario de Hacienda

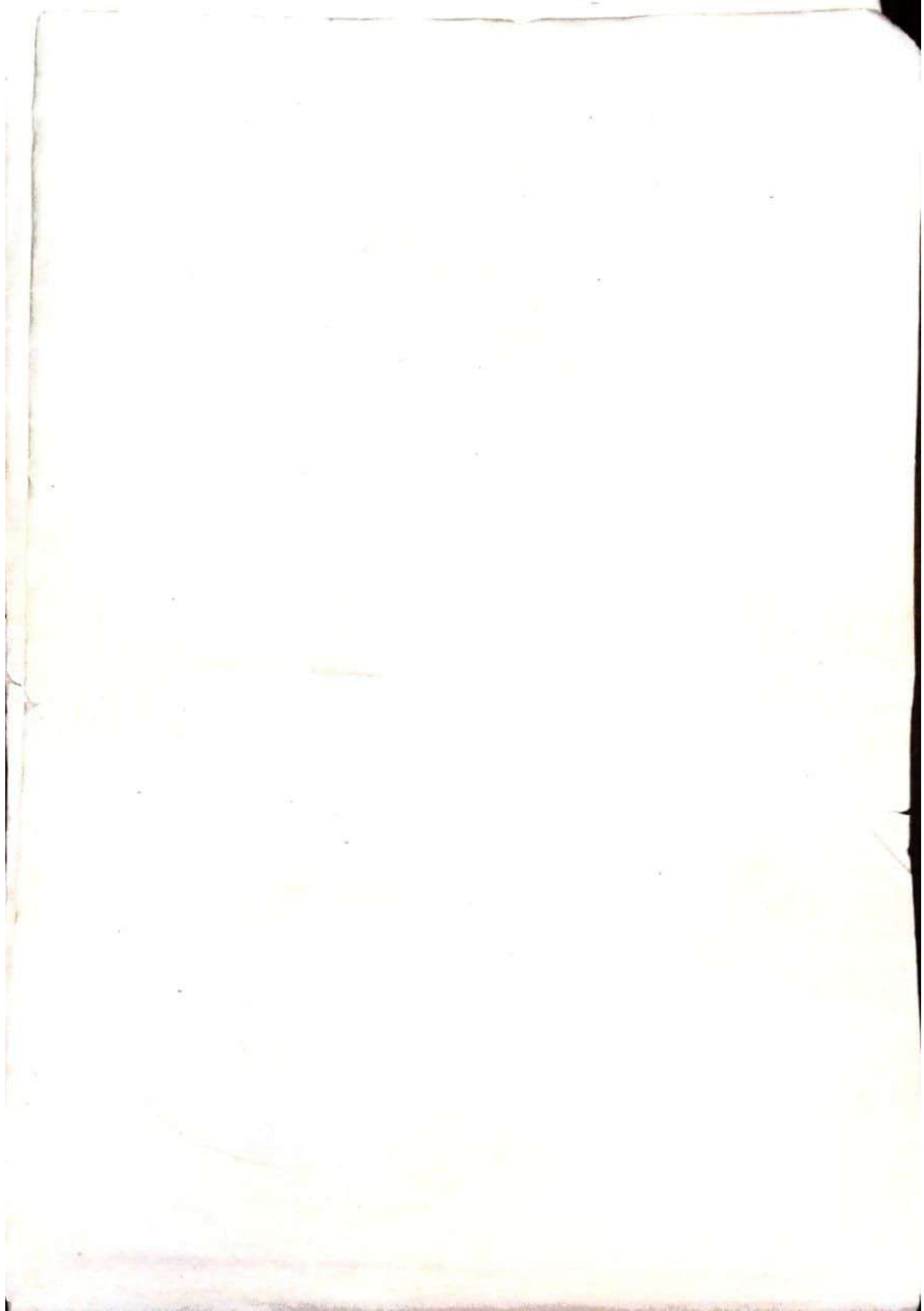

Sr. MARTIN LAFATIGUE



Sr. JUSTO SOHIER



Receptor

Sr. EDUARDO J. GRAFFIGNA



Sr. OSCAR GUEGLIO

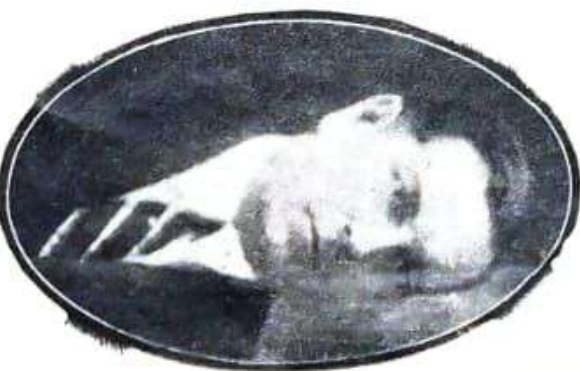

Tesoroero

Oficial Mayor de Gobierno



Sr. OCTAVIO ACEVES



Pro Secretario

Oficial Mayor de Hacienda



Sr. JORGE L. ALSINA

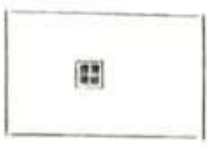

Dr. FAUSTINO INFANTE



Dr. EDUARDO LETTIERI



Contador Interventor



Sr. LUIS VESPA

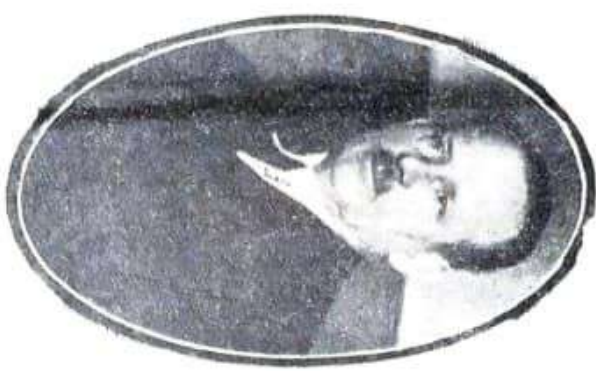

Jefe de la Oficina de Funciones

Asesor Letrado



Ing. LUIS J GONZALEZ



Jefe de Veterinarios

Director de Parques y Paseos

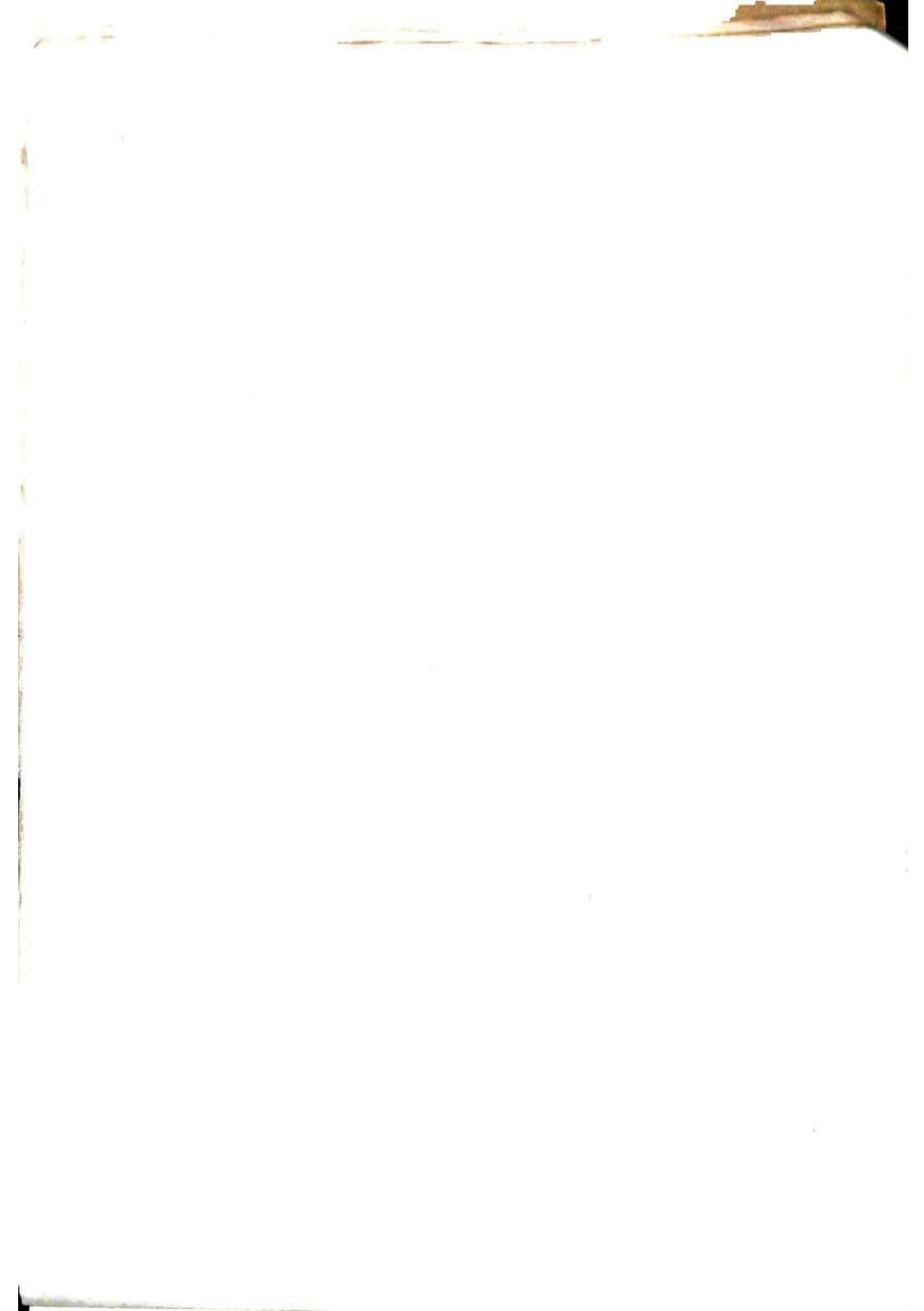

Galería Nominal de Intendentes Municipales

1884 - 1927

NOMBRE		DESDE EL		HASTA EL	
1 Sr.	OCTAVIO GRANDOLI	1s. de	Enero 1884	31 de	Diciembre 1885
2 Cnel.	FERMIN RODRIGUEZ	2 ..	Enero 1886	20 ..	Noviembre 1886
3 Sr.	PEDRO T. DE LARRECHEA	23 ..	Marzo 1887	21 ..	Diciembre 1889
4 Sr.	AGUSTIN MAZZA	1s. ..	Enero 1890	6 ..	Agosto 1890
5 Dr.	GABRIEL CARRASCO	25 ..	Agosto 1890	4 ..	Noviembre 1891
6 Sr.	A. GONZALEZ DEL SOLAR	13 ..	Noviembre 1891	6 ..	Diciembre 1892
7 Sr.	FAUSTINO J. PETRINA	9 ..	Diciembre 1892	8 ..	Agosto 1893
8 Sr.	MARIANO MARULLI	22 ..	Agosto 1893	11 ..	Diciembre 1893
9 Sr.	FLODUARDO GRANDOLI	11 ..	Diciembre 1893	15 ..	Febrero 1895
10 Sr.	ALBERTO J. PAZ	19 ..	Febrero 1895	21 ..	Febrero 1898
11 Sr.	LUIS LAMAS	21 ..	Febrero 1898	19 ..	Febrero 1904
12 Sr.	SANTIAGO PINASCO	7 ..	Mayo 1904	20 ..	Julio 1906
13 Sr.	NICASIO VILA	20 ..	Julio 1906	19 ..	Febrero 1909
14 Dr.	ISIDRO QUIROGA	30 ..	Junio 1909	20 ..	Junio 1911
15 Cnel.	FELIPE GOULU	28 ..	Junio 1911	6 ..	Abril 1912
16 Cnel.	A. J. DE URQUIZA	6 ..	Abril 1912	6 ..	Mayo 1912
17 Sr.	CESAR NOCETI	15 ..	Junio 1912	4 ..	Setiembre 1912
18 Sr.	JULIO BELLO	14 ..	Setiembre 1912	20 ..	Noviembre 1912
19 Dr.	DANIEL INFANTE	20 ..	Noviembre 1912	10 ..	Abril 1913
20 Dr.	OSCAR MEYER	21 ..	Junio 1913	7 ..	Junio 1915
21 Sr.	MIGUEL CULACIATI	18 ..	Julio 1915	8 ..	Noviembre 1915
22 Sr.	CLORINDO MENDIETA	9 ..	Noviembre 1915	21 ..	Enero 1916
23 Sr.	CIPRIANO BENITEZ	21 ..	Enero 1916	10 ..	Mayo 1916
24 Dr.	REMONDA MINGRAND	18 ..	Julio 1916	27 ..	Febrero 1918
25 Dr.	ENRIQUE FERREYRA	27 ..	Febrero 1918	22 ..	Octubre 1920
26 Sr.	TOBIAS ARRIBILLAGA	22 ..	Octubre 1918	1s. ..	Setiembre 1920
27 Sr.	NATALIO RICARDONE	1s. ..	Setiembre 1920	10 ..	Febrero 1921
28 Sr.	CLAUDIO NEWELL	10 ..	Febrero 1921	2 ..	Mayo 1921
29 Sr.	CECILIO JUANTO	7 ..	Julio 1921	7 ..	Octubre 1922
30 Sr.	ALFREDO ROUILLON	7 ..	Octubre 1922	6 ..	Octubre 1923
31 Dr.	EMILIO CARDARRELLI	8 ..	Octubre 1923	31 ..	Marzo 1925
32 Dr.	MANUEL E. PIGNETTO	2 ..	Abril 1925	1s. ..	Abril 1927
33 Sr.	ANTONIO REYNARES SOLARI	3 ..	Abril 1927	3 ..	Setiembre 1927
34 Sr.	ISAIAS R. CORONADO	4 ..	Setiembre 1927	13 ..	Marzo 1928
35 Dr.	LEONIDAS LOZA	16 ..	Marzo 1928	15 ..	Mayo 1928
36 Sr.	ANGEL ENGHEL	15 ..	Mayo 1928	7 ..	Agosto 1928
37 Sr.	TOBIAS ARRIBILLAGA	7 ..	Agosto 1928		

Concejales en Ejercicio en el año 1928

Presidente: ANGEL ENGHEL

Vice 1o. ESTEBAN N. MORCILLO

Vice 2o. ARQUIMEDES CAMPANA

Concejales: DAVID C. ABALOS
TEODORO ALTIERI
JOSE N. ANTELO
GUILLERMO A. BOLLERO
RODOLFO BOSQUE
ALFREDO CLEYETI
JUAN DIEZ DE ANDINO
JORGE L. DONCEL
RODOLFO N. GALARETTO
PEDRO GIMENEZ MELO
ROBERTO GOYENECHEA
JOSE MARIA IGLESIAS
SANTOS IMPERIALE
RAFAEL MANCINI
LUIS MARIA MATTOS
FRANCISCO S. MAZZA
JOSE PERFUMO
ANTONIO ROSITO
MARIO CASCALLARE
FRANCISCO MUSOZ DIEZ
ENRIQUE ANGEL

(Falleció el 14 de Agosto).

(Se incorporó en reemplazo de
Cascallares el 18 de Agosto)

Este fué el primer Concejo que se constituyó de acuerdo a la nueva Ley Orgánica de las Municipalidades No. 2117 y celebró su primera sesión el día 15 de Mayo de 1928.

Población de la Ciudad del Rosario

AÑOS	HABITANTES	DE ACUERDO AL
1725	Su fundación	Cálculo retrospectivo
1763	250	" "
1801	400	" "
1815	763	" "
1842	1.500	" "
1851	3.000	" "
1878	9.785	" "
1869	23.169	Primer Censo Provincial
1887	50.914	Censo Nacional
1895	91.649	Segundo Censo Municipal
1900	113.165	Crecimiento Vegetativo
1901	117.410	" "
1902	121.139	" "
1903	127.040	" "
1904	129.117	" "
1905	131.412	Segundo Censo Municipal
1906	150.845	Crecimiento Vegetativo
1907	152.923	" "
1908	167.516	" "
1909	176.971	Tercer Censo Municipal
1910	198.781	Crecimiento Vegetativo
1911	208.980	" "
1912	211.697	" "
1913	223.611	Censo Nacional
1914	225.101	Crecimiento Vegetativo
1915	230.235	" "
1916	236.851	" "
1917	240.941	" "
1918	243.709	" "
1919	246.641	" "
1920	250.730	" "
1921	260.568	" "
1922	265.015	" "
1923	294.307	" "
1924	298.872	" "
1925	320.842	Censo Municipal 21 de Oct.
1926	406.479	Crecimiento Vegetativo (31
1926	389	de Diciembre)
1926	406.868	Total General
1927	431.811	Crecimiento Vegetativo
1928	452.262	" "

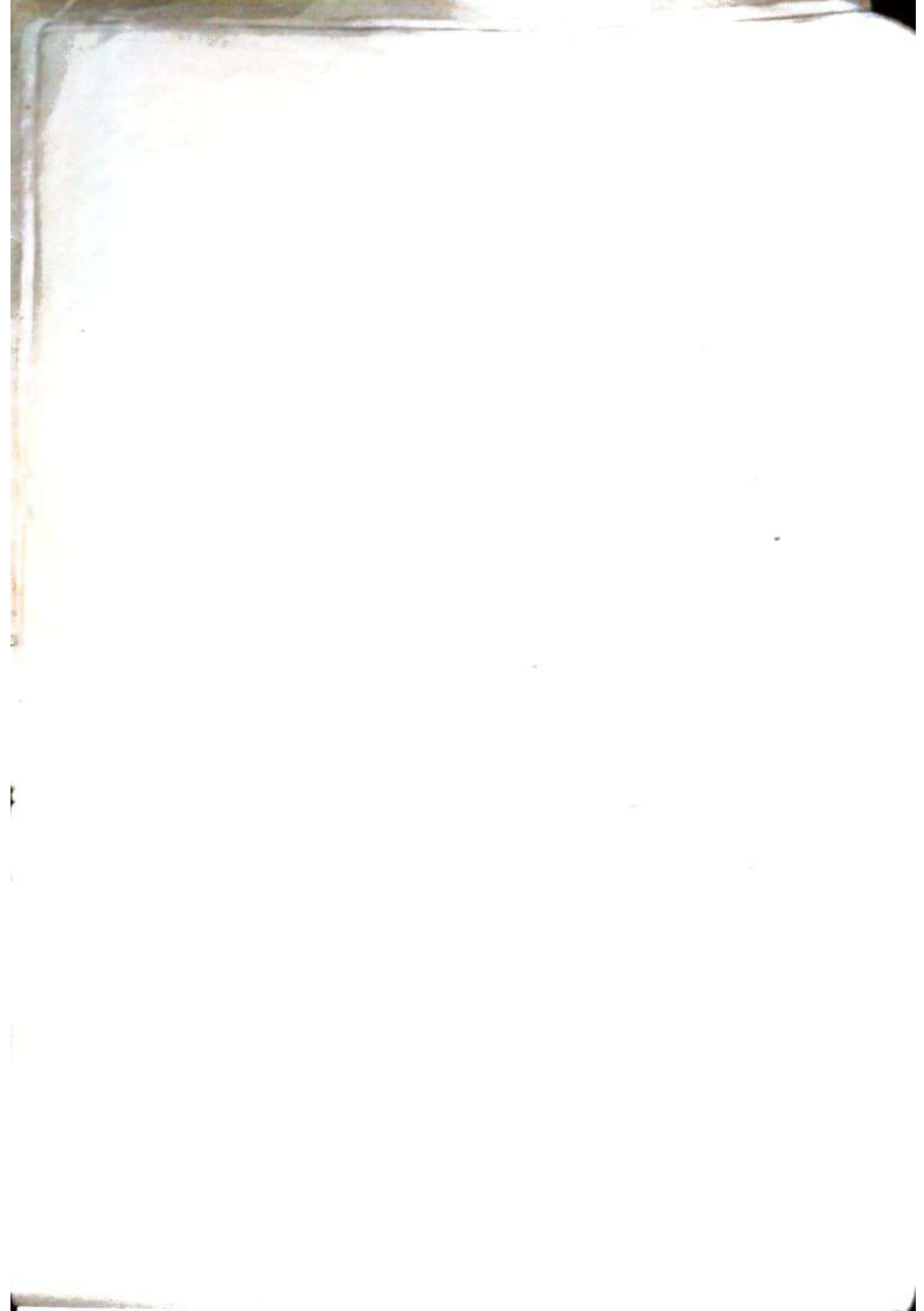

SALDOS DE LOS EMPRESTITOS Y OTRAS DEUDAS

al 31 de Diciembre de 1928

	(Cta. Gra.)
<u>DEUDA EXTERNA</u>	
Títulos en circulación	\$ 21.211.957.10
<u>EMPRESTITO CONSTRUCCION MERCADOS</u>	
Títulos en circulación	15.000.—
<u>DEUDAS HIPOTECARIAS</u>	
Saldo deudor	50.838.97
<u>BONOS \$ 400.000, — Ley 138004</u>	
Títulos en circulación	469.400.—
<u>LETRAS A PAGAR</u>	
Saldo que se adeuda	1.767.083.06
<u>CAJA DE JUBILACIONES</u>	
Saldo que se adeuda	515.244.20
<u>CONSEJO DE EDUCACION</u>	
* Saldo a su favor	1.309.000.01
<u>SUP. GOBIERNO DE LA PROVINCIA</u>	
Saldo a su favor	773.046.04
<u>DEUDA CONSOLIDADA MUNICIPAL</u>	
Títulos en circulación	3.521.100.—
<u>EJERCICIOS VENCIDOS</u>	
Saldo	1.200.000.—
<u>Rec. MUNICIP. PRESTAMOS — CTA. ANTICIPO SUELDOS</u>	
Sueldos adeudados al Banco	401.808.92
TOTAL	\$ 31.234.458.30

A C T I V O

	<u>(Cta. Gral.)</u>	
TRANSPORTE	8	11.772.012,24
<hr/>		
BCO. MUNICIPAL PRESTAMOS (Cta. Cte.) (Cta. Gral.)		
Saldo existente	"	18.506,22
<hr/>		
BANCO MUNICIPAL DE PRESTAMOS (Comisión)		
Adm. Nuevos Mataderos)		
Saldo existente	"	465.046,35
<hr/>		
ING. ALEJANDRO BOSSERT (Bienes inmuebles)		
Depósito Judicial	"	24.325,18
<hr/>		
TAPIALES Y VEREDAS		
Saldo a cobrar	"	44.864,15
<hr/>		
EXP. MAGDALENA Vda. DE ROUILLON		
Depósito Judicial	"	30.000,00
<hr/>		
CEMENTERIOS (Cta. terrenos)		
Saldo existente	"	1.016.137,00
<hr/>		
CEMENTERIOS (Cta. Nichos)		
Saldo existente	"	374.308,00
<hr/>		
MUEBLES INST. Y SEMOVIENTES		
Su importe	"	778.817,14
<hr/>		
CERCOS Y REVOQUES		
Saldo a cobrar	"	4.300,53
<hr/>		
BIENES INMUEBLES		
Su importe	"	19.512.557,72
<hr/>		
LETRAS A COBRAR		
Saldo existente	"	174.079,40
<hr/>		
MONUMENTO A LA BANDERA		
Saldo de esta cuenta	"	11.619,60
<hr/>		
ORD. No. 14/274/926 — TIT. VIV — DEL TRABAJAD.		
Títulos en cartera	"	8.796.100,00
<hr/>		
BCO. LONDRES y AMERICA DEL SUD — Cta. Cte.		
Saldo existente	"	448,50
<hr/>		
BCO. MUNIC. — DEP. GTIA. MUNIC. Y J. PRIONI O.C.		
Saldo de esta cuenta	"	1.860,00
<hr/>		
TOTAL DEL ACTIVO	8	43.023.000,38

PASIVO

	<u>(C'fa. Gral.)</u>
<u>DEUDA EXTERNA</u>	
Saldo existente	\$ 21.211.597,10
<u>EMPRESTITO CONSTRUCCIONES MERCADOS</u>	
Saldo en circulación	15.900,00
<u>DEUDAS HIPOTECARIAS</u>	
Saldo deudor	50.838,95
<u>DEPOSITOS EX GARANTIA</u>	
Saldo de esta cuenta	17.964,67
<u>BONOS \$ 600.000. — Ley 11-8-904</u>	
Saldo en circulación	469.400,00
<u>LETRAS A PAGAR</u>	
Saldo deudor	1.767.083,06
<u>SUELDOS EMBARGADOS</u>	
Saldo	48,00
<u>SUELDOS INGRESADOS</u>	
Saldo	55.587,22
<u>CUOTAS DESCON. APRENDICES MAESTRANZA</u>	
Saldo	1.279,81
<u>CAJA DE JUBILACIONES</u>	
Saldo acreedor	515.244,20
<u>CONSEJO DE EDUCACION</u>	
Saldo acreedor	1.500.000,01
<u>SUPERIOR GOBIERNO DE LA PROVINCIA</u>	
Saldo acreedor	773.026,04
<u>DEUDA CONSOLIDADA MUNICIPAL</u>	
Saldo en circulación	3.521.100,00
<u>EJERCICIOS VENCIDOS</u>	
Saldo	1.200.000,00
<u>BANCO MUNICIPAL DE PRETAMOS</u>	
C'fa. Anticipo sueldos	401.808,92
<u>VIVIENDA DEL TRABAJADOR</u>	
Títulos en circulación	3.203.900,00
<u>PATRIMONIO MUNICIPAL</u>	
Saldo	8.509.762,36
TOTAL DEL PASIVO	\$ 43.023.000,36

CUADRO DE LA RECAUDACION E INVERSION GENERAL DE FONDOS DEL EJERCICIO DEL AÑO 1928

RECAUDACION

Cálculo de recursos para el año 1928	\$	9.384.932.—	
Recaudado en menos		161.378.32	\$ 8.223.553.68
Cuenta "Construcción Nuevos Mataderos			389.959.14
Total de lo ingresado en el año	\$		8.613.512.82

INVERSION PREVENTIVA

		9.384.932.—	
Presupuesto de gastos para el año 1928	\$		
Refuerzos Autorizados por el H. C. D.		1.424.163.86	
Gastos varios autorizados en el año 1928		68.857.61	
Cuenta "Construcción Nuevos Mataderos"		159.000.—	
Total autorizado	\$	10.036.953.47	

INVERSION EFECTIVA

Gastos de presupuesto anexo A. al J.	\$	3.606.460.96	
Gastos por cuentas varias imputadas a ingresos.		68.857.61	
Gastos por cuentas especiales autorizados por el H. C. D.		12.525.25	
Cuenta "Construcción nuevos Mataderos.		159.000.—	
Gastado por resoluciones de Intendencia		377.436.62	\$ 9.224.280.44
Gastado en menos durante el año 1928	\$	812.673.03	
Total de lo presupuestado y refuerzos sancionados por el H. C. D. según resumen de inversión preventiva	\$	10.036.953.47	Total gastado \$ 9.224.280.44
Deficit financiero año 1928	\$	610.767.62	

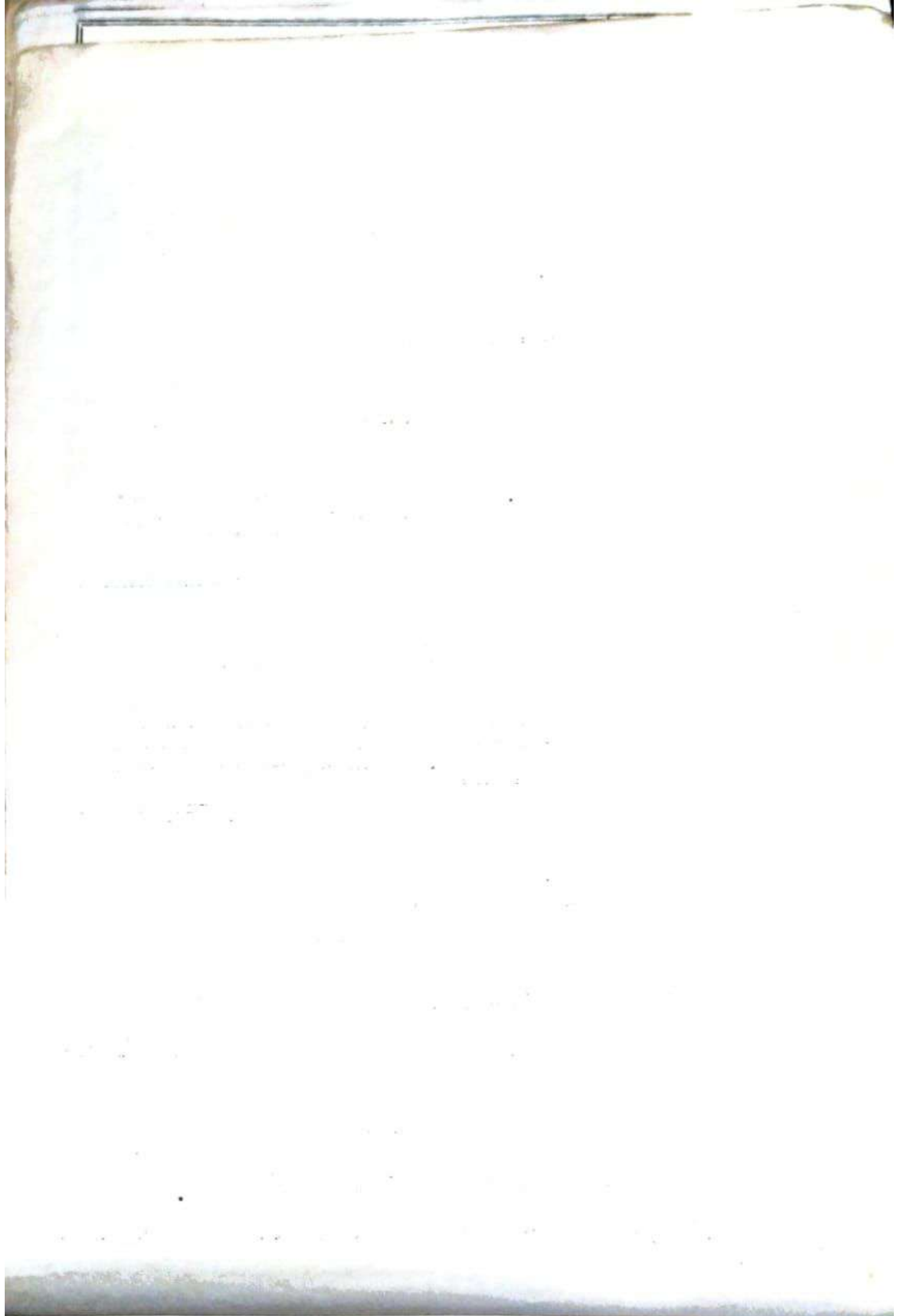

RECAUDACION GENERAL

Año 1928

ENTRADAS:

ADOQUINADO COMUN

Sueldo Inspectores, Pavimentos	\$ 3.500.—
Sueldos sobre Est. Construcción nichos "La Piedad"	1.080.—
Sueldos sobre Est. Empresa de Gas	1.375.—
Arrendamiento	286.454.—
Asistencia Pública, desinfecciones, etc.	5.720.—
Cementerios — Cuenta Timbres	113.794.—
Cementerios — Cuenta Venta	230.039.—
Cementerios — Cuenta Nichos	66.575.—
Cementerios — Sepulturas a Perpetuidad	63.450.—
Cementerios — Explotación Limpieza	32.531.—
Contribución Química	111.943.40
Corriente Eléctrica \$ 9,0	365.958.43
Chapas Numeración Lecheros	192.—
Chapas Numeración Autos y Motoc	237.72
Cloacas Domiciliarias	32.219.97
Cloacas y Desagües L. 9,0	51.423.25
Diversiones Públicas	171.885.98
Edificación y Línea	187.481.96
Elaboración Embutidos en los Mercados	3.450.—
Empresa Omnibus	304.720.—
Establecimientos insalubres, incómodos, etc.	18.753.80
Estacionamiento de carruajes	24.210.—
Eventuales	14.267.78
Explotación Basuras	6.000.—
Explotación Animales muertos	500.—
Fabricación de Embutidos	3.290.—
Generadores de Vapor	30.703.55
Gobierno de la Provincia, Servicio Deuda Ext.	516.782.04
D. P. (Bilares)	2.188.75

TRANSPORTE

\$ 2.674.480.91

