

A
P
30

3ra. Expedición Arqueológica
al N.O. Argentino.

Valle de Santa María
(Cerro Mendocino y Lampacito)

Octubre, 1959.-

S. Petrucci

3ra. Expedición
Aquelos yca

A 9 de mayo de 1959

Elaborado por el
Instituto de Antropología y
Filosofía y Letras
de la Universidad Nacional del Litoral

NOROESTE ARGENTINO

VALLE DE SANTA MARÍA -

- 1959 -

UN ARTICULO



ES DE CALIDAD

No. 820 - 200 Hojas

INDUSTRIA ARGENTINA

INSTITUTO DE ANTROPOLOGIA
FACULTAD DE FILOSOFIA Y LETRAS
UNIVERSIDAD NACIONAL DEL LITORAL

Viernes 2 Salida de
Punta de Balasto a
Pajanguillo

Lunes 5 regreso a P.B.

Jueves 8 Salida de P.B. pa
sando por Andahuala a S. María

Domingo 11 Salida de S.M. a
Castinchaungo

Jueves 19 volvimos a S.M.

Sábado 3-10.

Labetación N°1. (ladera
oeste del morro de las
Espinas)

Trinchera N°1 (E.O)

0,32 aparición mas de ma
tera y fragmentos cerámicos
tosca.

0,40 m fragmentos toscos.

0,46 a 0,50 fragmentos

de cerámica pintada (no
por morado S/ arq)

0,30 m 14 fragmentos de
cerámica tosca contra la
piedras de pared este

Descripción hab. 1 y 2.

Paredes de pica simple, con piedras chicas rellorando los espacios entre las piedras grandes. La pica se apoya directamente en el piso, lo que puede llamarse así a la mezcla de arena y refino) sobre el que se encuentran restos de cenizas y pequeños trozos de carbón. Las dos habitaciones se unen por una pared con una abertura con umbral.

Habitación N: 1

Trenchera N: 2 (E. O)

0,34 fragmento cerámico torce

No pudo determinarse bien el umbral y la puerta de salida de la Hab 2 por que la lluvia interrumpió el trabajo (sábado) y considerando los detalles de las paredes y la def. del piso de la 1 se ~~interrumpió~~ dejó sin completar.

MARZO 1961

Marzo						
D	L	M	M	J	V	S
			1	2	3	4
5	6	7	8	9	10	11
12	13	14	15	16	17	18
19	20	21	22	23	24	25
26	27	28	29	30	31	

18

Sábado

11 semana

DI							
D	L	M	M	J	V	S	
2	3	4	5	6	7	8	
9	10	11	12	13	14	15	
16	17	18	19	20	21	22	
23	24	25	26	27	28	29	
30							

77-288

Puco hallado.

see Louis de R.

fujil (Hab. S. R.)

Lo demás corresponde a Cospichango.

VENCIMIENTOS

30 días Abril 17	60 días Mayo 17	90 días Junio 16
120 días Julio 16	150 días Agosto 15	180 días Septiembre 14

3

77

Pajauquillo - (día 4)
Habitaciones 3 y 4

Orientacion: 65° oeste.

Fotografía 1 - Hab. 3

2 - Habitaciones en conjunto.

3 - Hab. 4

4 - umbral y paredes

5 - X No Hab. M.E 3

6 - Saldada H. 4

Nivel longitudinal -

Puerta S.E, hab. n° 4

74 cm.

Puerta S. E / comunicación

Hab. 3 y 4) =
58 cm.

Pared SO. 59 cm.

Medida de la planta

Eje N.O. - S.E. 5,45 mm. } Hab 4

Eje N.E. - S.O. 3,65 } Hab 4
(trans)

Eje N.E. - S.O. 3,80 mm. } Hab 3
(trans)

Eje N.O. - S.E. 3,15 mm. } Hab 3
(longitud)

Pared oeste. 0,22 cm. de
relleno (Habs: 4).

Pared oeste: 0,26 cm de
relleno (Hab. 3)

Habitación N° 3. 3,42 cm (Norte)

2,67 cm (oeste)

2,89 cm (este)

3,53 cm (sur)

Hab N° 4

Pared este 5,33 cm.

Pared oeste 5,33 cm.

Pared norte 3,18 mm.

Pared sur 3,6 cm.

Descríp con de las Habs 3 y 4
Habitación 3 con cuadrada se
comienza con la 4 que es
rectangular. Las paredes

son de poca con refos (anillo
de 0,75 + 0 -)

del piso es similar a las
hals. 1 y 2, aparece muy
poca de mica (frag. locos
y 2 puntados en Hals 4)

La puerta de salida de la
Hals 4 se encuentra hacia el
SO y está en línea recta
con la comunicación de la
3 con la cubierta, las dos
aberturas tienen una cubierta
de dos piedras planas.

(Ver casa en día 4-10)

Plantas Vulp (5-10)
Recolección superficial

Santa María color
Famatsolasto m/s rojo
San José (Puro y urus)

Fondos y asas toscos,

Frag. huesos reclasificados:

1. crema, rojo y negro (hueso)
1. rojo con negro (círculo con
puntos)
2. rojo sobre azul (posible ciruela)
1. posible Belén.

Habitación N: 2 (adornada
hacia la pared sur de la D^{ta})

Trinchera 1 - (M.S)

ag27 pedris con restos
de cenizas y epiculas de
carbón (poco)

A la misma profunde-
dad y a poca distan-
cia del frag de
ollita quemada y
otra pedris con cen-
izas y algo de ceniza
a 0,40 una mano
de concha

Cerro Mendocino (6-10)

Habitaciones rectangulares
que se comunican.

Piso: arena siempre, muy
bien consolidado, ~~con~~ ^{man}
chas de cenizas y carbón
Restos de cañales, en
su & un hueso (mayo (over
tacin y plano en hilveta
de S. Renard)

Pircas: lajas verticales
clavadas en el piso y
ambas lajas horizontales

Pasillos: comunica ambas
habitaciones y el piso está
bien consolidado.

7-10

Ubicamos Terapiche 1 y 2
(comenzando desde el Sur
según Plano de ^{Weser} ~~Bosch~~)
Zona arenosa, con muchos
esfuerzos, en superficie
cerámica tosca (parece
pasta S. Mau) y algunos
trozos que parecen de puros
San José.
Recojimos algunos en
una bolsa.

8-9-10 Santa Marie

11 de octubre Cospienchaque

Recorrida del yacimiento
"De El Monte"

Recolección superficial: Bolsas
Nº 54 y Nº 55

Tipo ~~recolectados~~:

Santa Marie Bicolor

San José (poco puntado por
dentro y por fuera: el que
acompaña a la S. M. Ticolor)

1. trozo posible mente del pu
co San José, que acompaña
solamente a las urnas
San José.

Caspichougo ^{tosca}
pintada roja

3 Jocal B s/rop.

1 Famablasto negro grabado.

1. Agrada pintada

2. agrada grabada.

8. Ciénagas (unas) grabadas

5. Ciénagas pintadas

1 - rojo con "negro" grabada

Otro ^{tipo} de gresis alista
y grabado con tipo ciénaga

Cerámica tosca: pecunada
y otra pecunada y grabada

1 - rojo grabada.

En Bolsa 55 los tipo raro
y frag de S. B. B. y otros

En bolsa 144 sobre peso
I

~~147. Relieus blancos
del peso I.~~

~~148 - 88 relieus sobre de
peso I.~~

148: cerámica peso 273
(2 parte de abajo del paquete
le)

Hoyos múltiples
9 hoyos, 2 empesados

Ancho: 0,65 m

Largo: 4,10 m.

Alto: 0,25

Ancho: 0,60

Largo: 1,50 m.

baupista

Profundidad de los hoyos:

0,18 cm. , ancho: 0,20 cm.

9 muros.

Todas las muros se encuentran en la superficie junto a los hoyos.

Orientación 75° Este

desde la Unidad I

Recolección Superficial

Monte El Taboron (159)

Valle Viejo (189)

Las Manantillas (147)

Sito cercano a la Unidad trabajada abajo (153)

Cementerio "El Chacarr" (157)

Habitación (Monte)

Batas: 88, 148, 144-153¹⁴⁶

Habitación y sitio

"El Ciénaga" 56-

55 y 51 Recolección El Monte

146: relieves hasta piso I de la Hab. 4.

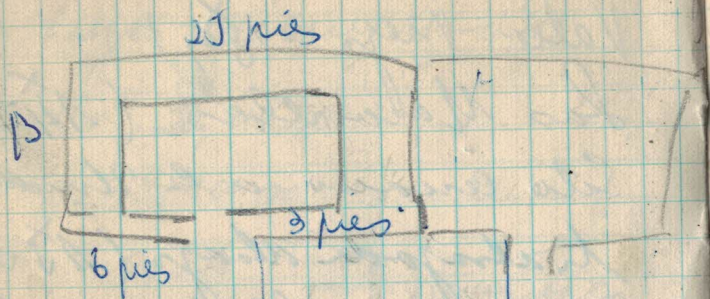

$$\begin{array}{r}
 25 \\
 25 \\
 \hline
 50 \\
 125 \\
 \hline
 625
 \end{array}$$

$$\begin{array}{r}
 13 \\
 25 \\
 \hline
 65 \\
 20 \\
 \hline
 2,65
 \end{array}$$

$$\begin{array}{r}
 25 \\
 25 \\
 \hline
 50 \\
 110 \\
 50 \\
 \hline
 6,10 \\
 25 \\
 6 \\
 \hline
 1,50 \\
 1
 \end{array}$$

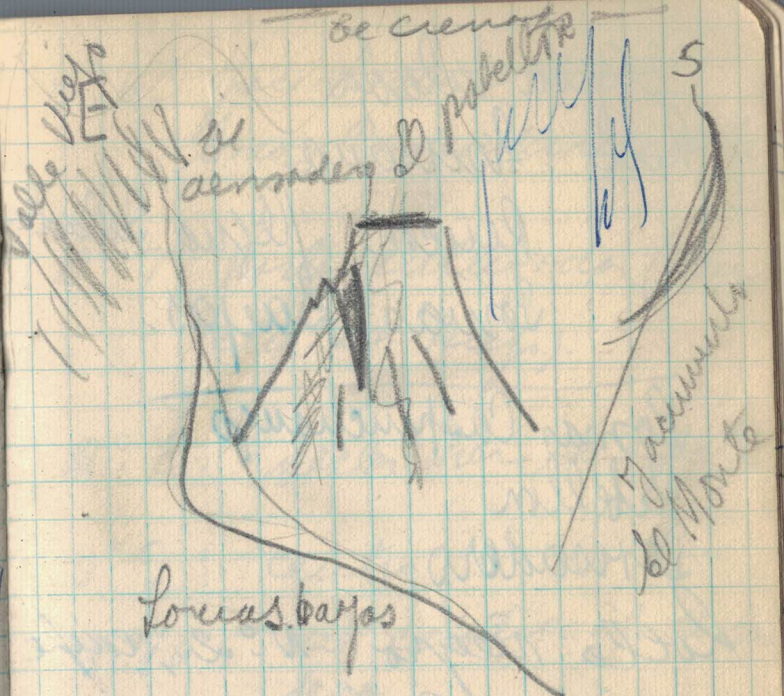

Lomas bajas



2



~~Agua Salada~~
San Isquima
Reucon Agua Salada
Lomas Bajas.

Lomas Caspuchungo
Pabellon
Densadero

Rolls negro N° 2, empes-
gado en Caspuchungo
(miércoles 14 de octubre)

- N° 1 - sector sur
N° 2 - " centro
N° 3 - Densadero
N° 4 - Pabellón
N° 5 - Yacimiento (Sitio N° 1)

N° 6 - Yacimiento contra
Lomas Caspuchungo Norte

N° 7 - Parte cultuada (ran-
cho de San Diego).

N° 8: sector sur, se repite

N° 9: centro

N° 10: del centro al densa-
dero.

N° 11: cementerio Ruc, contra
Loma Caspuchungo este.

N° 12: casa 1 (El Cuello)

N° 13 y 14 y 15 - personales

N° 16 y 17 - La Horquilla

N° 18. Antenas N° 1

19. butenatrus N° 2

20 - butenatrus N° 1 -

60° E
Kathleen



60° E

2
Lomas Capuchinango

centro abertura
vulca 20%0

Tabellon
80°E

Lomas Capuchinas
60°E

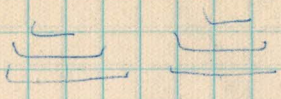

Tabellon 80°E

21

Lomas Capuchinas
60°E

Rio de las Lomas

U

Densadero

100°E

Bayas

Rucon

Rucon

Hija Sabas

1409

La Esquer

Lomas Capuchinas

Atalaya

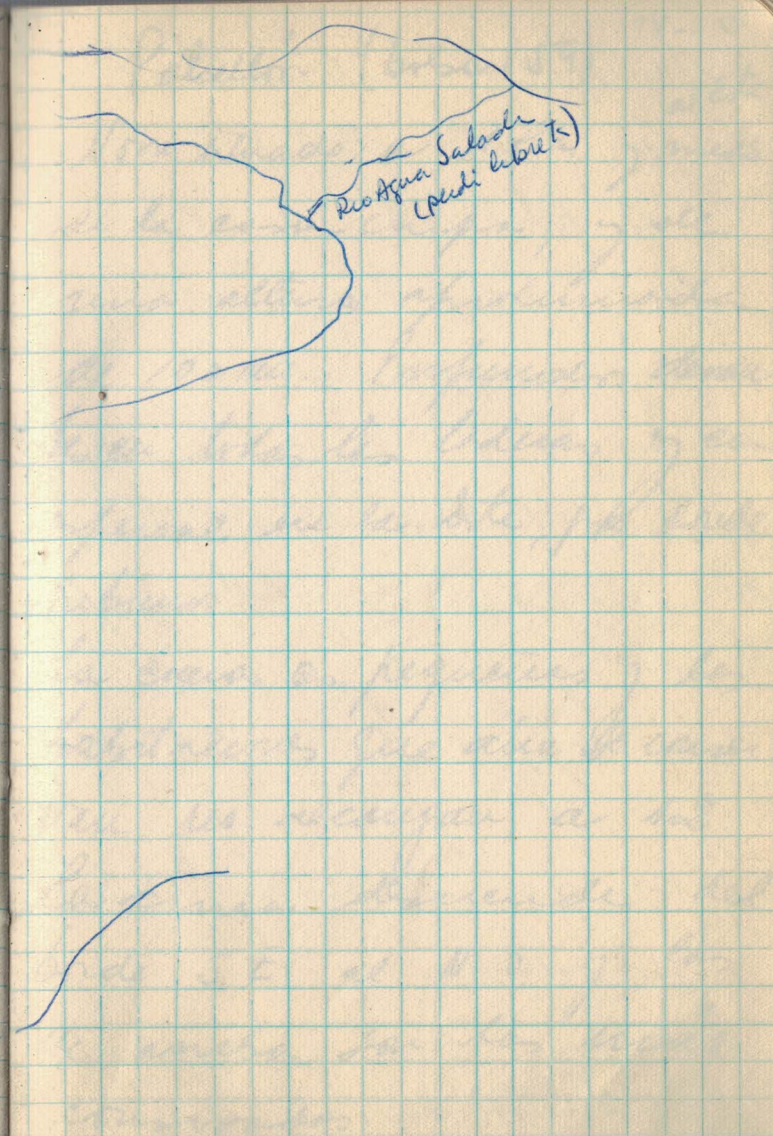
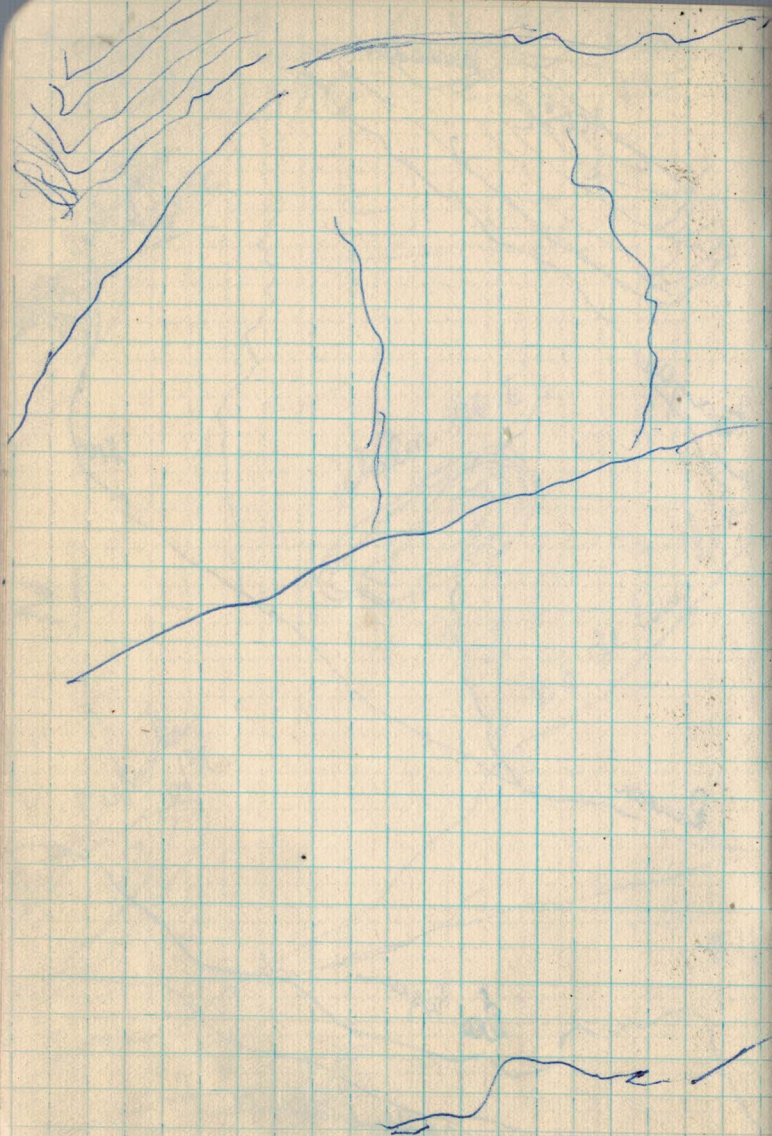

Rio Agua Sabosa
(Piedra Blanca)

Pabellón (brsa 159)

14-10

al este

Hono situado a 1 Km y media
de la casa-campa, y de
una altura aproximada
de 100 m. Profundos denue
be en todas las laderas y en
especial en la este, por donde
subsuen.

La cima es pequeña y las
habitaciones que aún se conser
van se alcanzan a 12.

La cima desciende del
orde S. E. al N. O y las
de arriba son las más
conservadas.

Las habitaciones son rectan

gulas, con abertura hacia
el Norte y la gran mayoría
y unas pocas hacia el N.O.

Están dispuestas unas en
escalones separados por
una pared de refuerzo
que podría ser de muros
de interacción de cada grupo.
Cada grupo parecen como
si fueran por una única
muro de refuerzo.

Medidas de una habitación

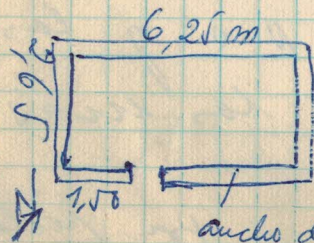

ancho del refuerzo 0,75 m.

S

O

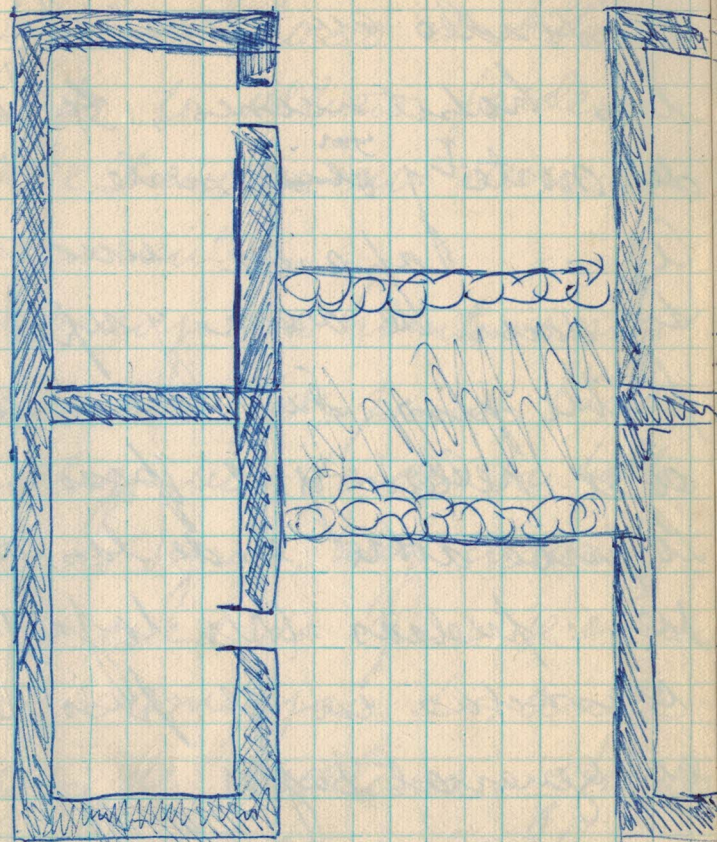

E

Se pueden ver en cada
escalones, con tres habita-
ciones en cada uno

En el segundo se hizo
un fondo en uno de
las habitaciones, ~~4~~ par
de norte. ⁵⁰⁰ ~~este~~ norte.

Aparece una con
solidación de arena y apiso,
posible piso. Sin cerámica
en el relleno y el apiso.
Lo pice doble es de las una
res: piedras (res bajas)
claradas en el piso, pero
en general bajas.

6,25
- 1,50
4,75

14-10
Valle Viejo
Seguendo hacia el este
contra los últimos faldeos
se extienden en un
yacimiento.

Comienzo con habitaciones
circulares de piedras (una
se hizo un fondo su hallar
piso seguro, hay cerámica)
y a medida que se avanza
de comienzan los ande
res de cultivos, y hasten
te arriba comienzan las
cervidades de urrendas
muy parecidas a las

Paralelo
al

encontradas en el ya
 momento del Monte; en
 dos niveles, ambos una redan
 gular (con 4 muy curros) adosada
 a una cerámica pequeña y
 más abajo otro mayor con
 2 círculos pequeñas

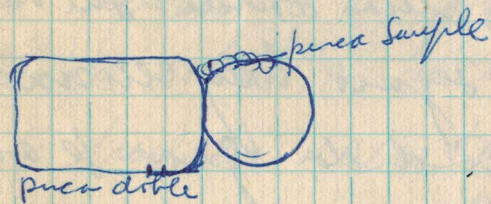

"El cenago"

después cilen atrio
 orientacion 80: bte (orientación
 hacia el lado 1)

del fondo natural a la superfi-
 cie: 1, 60

de la superficie, a las capas
 finales: 1, 35 m.

Diámetro N. a S: 2,30

E. O. 3 m.

La base con bajas piedras horizadas,
 los, relleno de refir hasta la
 superficie. Paredes de tierra

una sola hilera de lajas verticales

Habitación N° 1

pared y arena
baldosa (mucho)

Primera consolidación a los 0,20 cm.

Los fragmentos elevados en el piso
(cuando se pisó)

Se siguió profundizando la trinchera
y comenzaron a aparecer te-

ras conchadas pero sin ender-

na completa de piso. Más
abajo comenzó la terna floja
y sobre ella gran cantidad
de piedras caídas, algunas

caídas en el suelo. Como
la terna floja continuaba
debajo de ellas las hicimos

sacar y comenzaron a apa-

recer en la pared norte de la
trinchera, fragmentos de cero

muca toca (tipo concha). Debe-
jo de los fragmentos apareció
inmediatamente un piso

bien consolidado. Se suplió
la trinchera siguiendo la
pared (que dobla en curva
hacia el S.E.) y hacia el
interior en la misma dirección.

Medidas

Laja pared oeste: 1 m alto x 1,08 ancho

Profundidad segundo piso: 1,03

Diámetro: E.O.: 5,60 m.

" N.S.: 4,60 m

Posible salida hacia el este
(comunica con habitación 3)

Piso bien consolidado, frag.
 pequeños de piedra y cerámica
 Bolsa 56, parte superior, relleno
 de 1º al 2º, capa de fo fo
 único frag asociado al piso

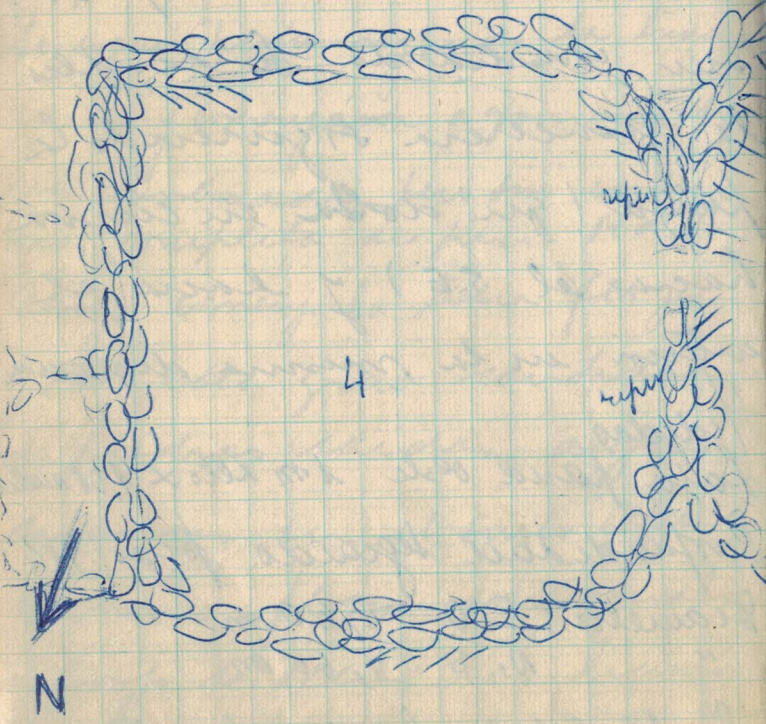

Nº 1 y parte superior ceró
 mba asociada al piso Nº 2

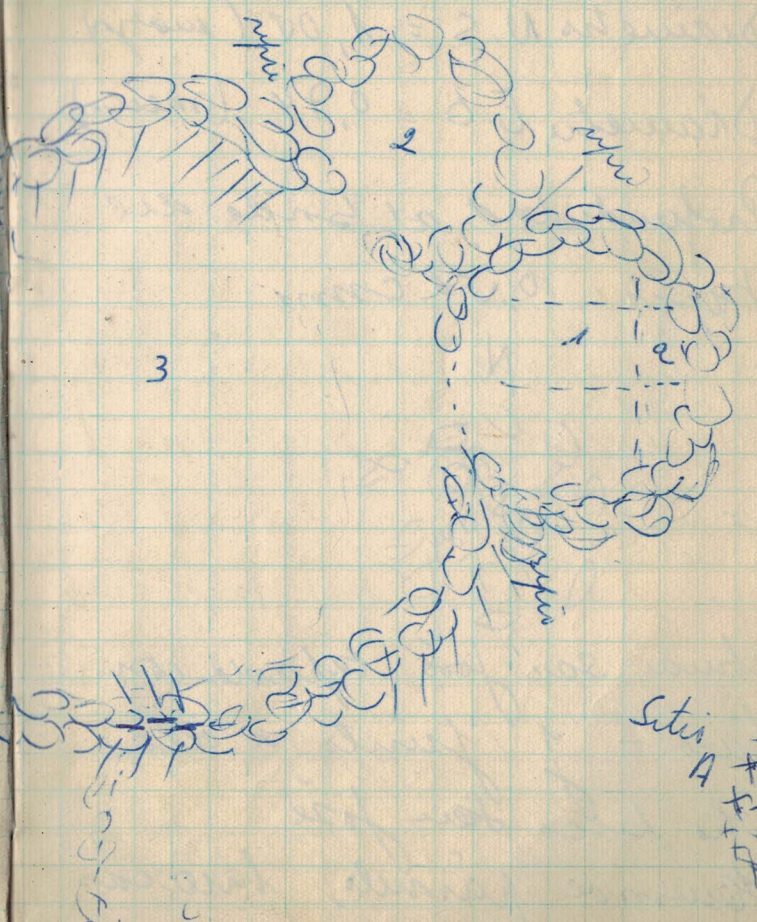

Site A

Cementerio "La Chaux"

Euteralorio

Urnas N° 1.

Diámetro N.S. = 1,05 (cm)

Diámetro E.O. = 0,74 (cm)

Profundidad al fondo del
puco: 0,56 cm.

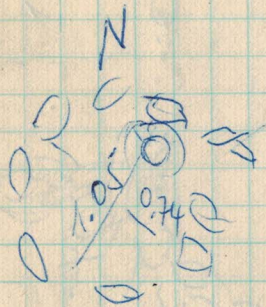

Urnas San José tapadas con
puco = y junto a ella
otro puco San José.

Hecho de páramo, trocas
de hueso.

butenatorio N° 2

Profundidad base del puc
0,85 (a 3,50 m. E. de lo N° 1

Urua San José (0,56 de altura) paneles rojo liso alternados con otros de tres dibujos distintos, en negro sobre crema. ^{Contiene huesos de pájaros.}

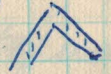
Motivos de los paneles: 2 con la serpiente, 4 con sus ^{en hueso} orejas quebradas y una con 

2 arcos horizontales unplanados al terminar el cuerpo tapada con olla S. José (Globular) y junto a la urua un puc S. N. Bicolor.

butenatorio N° 3

Profundidad base de la urua rota 0,46 cm.

a 8,40 de N del N° 1

Olla sub-globular San José, tapada con urua S. José rota. Huesos de pájaros y un plato rota, además de espículas de carbón

Enterratorio N° 4

Profundidad 0,25 cm. des
de la base del puco. A 4,40m
al Norte del enterratorio N° 1.

Alma San José, cubierta
con olla =, subs globu-
lar. Huesos de párvulo,
en su interior.

A 3 m. al N. del enterra-
torio N° 2 aparecieron
a los 0,85 cm de profun-
didad, huesos de cañi-
lidos y un cráneo hu-
mano al que le faltan
los huesos de la cara.

Características de la tie-
ra ^{en los enterratorios}
ra: gamba de la arena
tierra floja, luego una
capeta compactada y de
bajo de la arena otra
capa dura, luego are-
na floja y finalmen-
te la torca (a 1,60
en un pozo este nivel)



Yacimiento "El Monte"
Habit N° 2.

Diámetro Mayor: 11 m.

" menor: 9,20 m.

Profundidad 1° piso: 0,38 (desde el suelo)
" 2° piso: 0,54 (desde el suelo)

10 cm. relleno material:

Pared común con Hab N° 1 por
ca dble, no se vea refic

Posible salida hacia el oeste.

Habitación N° 3

luz mayor E. 0 7,20

luz menor N.S. 1,10 m

Habitación N° 4

N.S. - 1,10 m

E.O. 5m (Muro)
43 posible salida al N. comunicando
3 con 4

44 = posible salida al E
entre 3 y 4 puca de 1 hilada
Paredes de 3 y 4 al este: abundante
derrumbe que ocupa 1.20m de espe
so

Profundidad 10 piso de 5cm
respecto puca: 62 - Con respecto
superficie natural 23.

Profundidad 20 piso idem
anterior = 82cm
Con respecto sup. natural: 36

Lab. No 4. Desde 15 piso a su
superficie natural 34
Wasta puca - 72

Desde 20 piso a sup. natural 59
" " " a puca 87

Papaiguelló (días 19-10)

Yacimiento del "Horno de las Especies"
Descripción.

El yacimiento se extiende sobre una meseta separada de los otros lomadas, (mayor) de forma ovalada con el D.M. orientado de N. a S.

Las construcciones comienzan en el borde N.E. y descienden, siguiendo el declive, hacia el borde oeste donde se presenta el derrumbe.

Se disponen en 3 escalones, bordeados por una pircas de adobe más gruesa que las

semas y que sería de
pared a las habitaciones
lucientes. En el extremo sur
la meseta se afucia por el ~~abola~~
efecto de la erosión de la ladera
este y el denuevo de la oeste,
y en esta parte sólo se encuentran
thau dos escalones.

Cada "longa" (unidades alar
gadas) se componía de habi-
taciones del tipo ~~de~~ cavado,
por los cuadros de cultivos
rectangulares y muy estrechos y
~~de~~ con espacios rodea-
dos de pica^{de}, a veces incorn-
pletos, que pudieron utilizarse

de conos. En los lados
realizados en los portales
cuadros de cultivos y en
los no dieron pista ni ce-
nómica. —

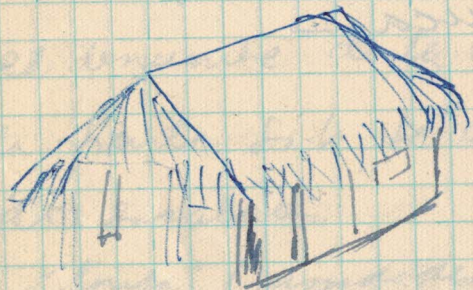

atras tiene ventanita
y lado de cables puden

lanta gus

altura asita 11

" hendidura 10

" cara 12 1/2

ancho boca 7 cm.

" base 7,2 cm.

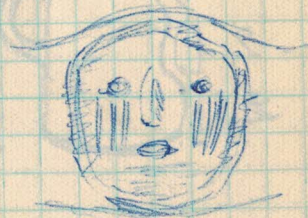

del asa al borde 2,1 cm
ancho cara mayor 4 cm

" guarda 5 cm (ad.)

guarda a base 2 cm.

9 triángulos.

Alto. 13 cm
boca 3,5 cm
base 5 cm.

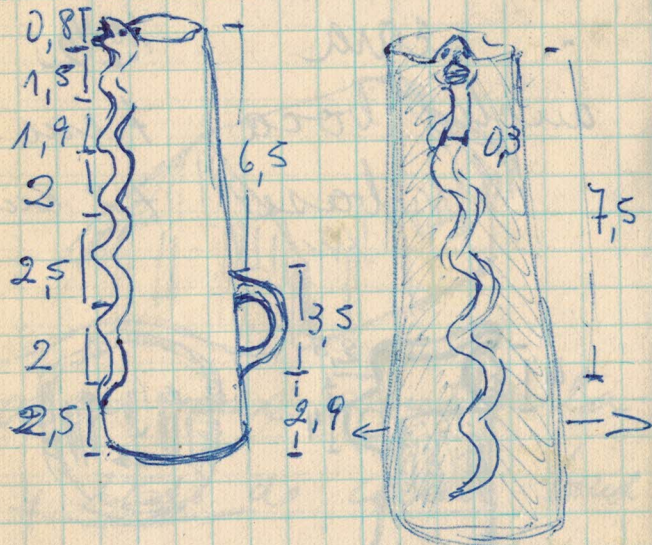

el relieve de la fibra
a 0,7 cm.

19-10-1955
Cementerio "El Chañar"
Enterrado de adultos N° 1
Profundidad: 0,81
Diámetro del círculo: 1,35

[Faint, illegible handwriting]

[Faint, illegible handwriting]

[Faint, illegible handwriting]

[Faint, illegible handwriting]

[Faint, illegible handwriting]

[Faint, illegible handwriting]

[Faint, illegible handwriting]

[Faint, illegible handwriting]

[Faint, illegible handwriting]

[Faint, illegible handwriting]

[Faint, illegible handwriting]

[Faint, illegible handwriting]

[Faint, illegible handwriting]

[Faint, illegible handwriting]

[Faint, illegible handwriting]

[Faint, illegible handwriting]

[Faint, illegible handwriting]

[Faint, illegible handwriting]

55751

Recoleccion Superficial
de "El Monte"

Tipo arroyos:

Arroyo liso - 29

Ciénaga grabada: 31

Ciénaga

Aguada pintada 12

" grabada. 3

Fauces abalato m/q. 1

Yuca negra s/copo - 1

Yuca blanca s/copo - 2

" Incolor - 5

Pajanguilla (163)

Recolecciones Superficiales

Cerros de San Churqui

1. Cerro Gato

2. Cerro Puma

8. S. José

14. Santa María

1. Cuello de Puma sub-
globular grande.

Pajanguilla Medio (Repres)

~~Opis~~ 8. Cerro Gato

3. San José

4. Condorhuasi

39
Ciénaga pintada (en negro
y morado)

5 San José

2 Santa María

6 torcos

el resto ciénaga liso
(morado algunos).

Pajanguellos altos

4 Santa María

14 San José

2 torca quemada

1 gran lisa

1 Ciénaga pintada morado

2 fragmentos de porcelana

Blancas Viejas

12 Santa María

16 San José

1 Fandolaste 2/5 rojo

5 torcos -

2 Ciénaga pintada

4 2/5 rojo no quemado

Fondos, aras, cuellotoco

3 - crema alvado.

2 - crema freída -

Habitación 1 - (lateral
este)

3 torcos

2 - alvada

Hab 4 (en Solos 163
1 gran pintada, rest)

Hab n.º 1

bag mesa laca
pintada

282/500
112

12

Falso Cincinleuco
Norte Redondo

Caspuchanaga 1961

Desde el estrecho Norte de
la pica 3,29 al Sur y
a 49 cm. de profundidad
3 frag. grandes de
Cin. mica

6,64 m.
Desde el estrecho NV al S.
y a 0,80 cm de prof
1 frag. Cincinaga liso
y a 0,34 profundidad y
17,62 m desde el norte
dos frag. de gris liso
y en la profundidad
1 frag. de toco con vol.
Bolsa 1,84 m.

1 frag. gris liso 0,38 m.
de profundidad. otro
frag. gris a 0,16 m.
Ancho a 5,23 m. del
estrecho N. -

0,65 prof. en 1 frag. de coque
mina

largo de la pieza -
9,07 m.

altura mayor 0,58 m.

altura de la piedra fuel
(al N) - 0,95 m; ancho
2,10 m.

Puerto de
Estratigrafía N° 1 (4)

$\frac{R1}{1}$ bolsa 25. 0,20

$\frac{R1}{2}$ bolsa 30 0,46

$\frac{R1}{3}$ bolsa 165 0,60

$\frac{R1}{4}$ bolsa 162 o 80
punta de flecha

$\frac{R1}{5}$ Bolsa 178 1,00 m

Altitude Cape 1 fog.
Cerimonia y los huesos
quemados.

2 de octubre.

Palanquillo Medio

1^{ro} Revlección superficial
(Represa)

Arabada.

1. negro liso bien pulido ^{de sup.}
- 3/2. crema gris (?) pulido.
_{de sup. geométrico}
2. crema pulido con dibujos
geométricos toscos (cuadrado)
2. crema pulido con dibujo
geométrico tosco (guir)

Pentada

1. Santa Vane

4. Dracmita linal, morado
bonarrosa gris ante, bien pulido,
pasta bien cocida
con poco sulfato de.

2. Perilados en círculos mirados
2. 1 por fuera y otro interior, fondo
alzado.

3. fragmentos M. Suiza

1. " francés (X)

4. fragmentos mirados con
frentura externa e interna.

4. posibles Belleu. (???)

2. mirados oscuros, pasta
perilada aparentemente nivel
en 2. ocuda

1. crustáceos bricol (2)

1. tosca grabada con
1 línea gruesa y 1 fina

2. bordes con inscripciones
Retuales profundas (sin
frentura pasta roja)

3. bordes chatos, pasta roja
sin frentura

2. bordes redondeados, pasta
mirada alzada

2. frag. iguales a los anteriores.

1. fondo cóncavo, pasta
lisa

1. borde gris.

2. fondos incluídos sin
determinar.

1. borde courestto, rojo aliso
lo

1. asa tosca para remolcar

3. alzada frentada
en líneas miradas

1. roça com pintura negra
externa, superfície inter-
na alada com a lona

Estratigráfico 1961

Carpunchaupo - Bando Oeste

Estratigráfico N° 2.

Capa I

	G.L.	G.G	E.L	C.P.	A.P	S.J.	S.M.	Tasca	Tot.
I		3				1?	1	7	12
II	1.	3	1?			1?	2	24	32
III	6	4		3	1	2	2	23	41
IV	4	2	2	2		2		12	24
V	5	1	3					8	17

abundantes huesos (alg. quemados)
capa 5.

Hueso en capa 3 y 4.

Estadístico N° 1 (Potrero Oeste)

	EL	G.G	Spi	Torca	CL ^{vergado}	C. ^{Paralelo}	Luclatit
1	1	2		1			
2	1			6		1	
3	3	9 ^{10/12}		37	*	1	
4	2	6		30	4		
5	5	4		31	2		

Luclatit descubi capa 5

y una grabada

Blaf N° 2

	Toz	SM	CL	G.G	GL	GP
1	11	1	1	3		
2	24	2	2	3		
3	21	1	3	4	4	2
4	10		2	2	4	p/grab
5	7		1	4		

Luclatit para descubi capa 3

Diagrama N° 2

	Gl	66.	C.L.	SI.	Torca	Incl.
1		1			4	1
2	1			1	20	1
3	2	3	2	1	26	2
4	3	9	2	4	34	1
5		2			11	
6		1			7	

Huesos de coneñido en
capa 4 y 5. Puedo trabajar

en capa 3

Atenuar si aparece punta de
flecha y agregar

en capa 4 punta de flecha

Estal N° 5

	Gl.	SI	Torca
1		1	4
2	2	2	5
3			4

Grupo Jaugo - 1961 - febrero

Estadigrafía N° 1-

C	GL	G.G	Sjoi	Torca	Level	completa
I	2	1	6	14	1	
II	1	-	-	14	2	
III			1	8		1

Estadigrafía 2

	GL	GG	Sj.	Torca	C.L.	AP	CP	Yuel
1	2	1	-	16	3	1	1	1
2	1	-	-	12	1	-	-	1
3				3				1

4 lomas de basalto en C/32 y en 1

Estadística N°3

	GL	GG	Sj	CL	Toca
1	1	-	3	-	21
2	3	-	-	-	10
3	2	-	-	2	
4	1	-	1	1	9

Piedras - 1 c/1)
 1 c/2) Basalto o
 3 c/3) granítico
 1 c/4)

Figura automorfa frag.
en capa 2.

Estadística N°5

Capa 1. (0,20)

GG Sj Toca Cliso
 1 1 2 4

Capa 2

Trozo indefinido.

H. 3

~~Frang de 2 piezas. una
perforada. 1 de ellas, reflo
de cartón~~

~~5 - tabla Mario~~

~~3 - San José~~

~~3 - dudosa~~

10 tipos destufo de
bordes con esp. de cuello
a piezas toscas:

2 grabadas (1cm relieve
zomunfo)

1 con cuello relieve

Amprofungo-
Sondeo A (Zona del Altar)
Relleno

Torca : 10	}	15
gris Lisa : 2		
Cheraga Lisa : 1		
Beldu : 1		
Scute moio 1		

Unidad 11 0
Sondeo B
Relleno

Torca : 7	}	8
gris Lisa : 1		
nuiso : 1		

— 0 —

M.L. G. S

1	1	1	1	49.
2	4	4	2	100
3	6	6	6	
4	4	8	8	4+5+30+40
5	10	15	5	
6	18	18	24	
6	-	30	35	
F	-	40	-	
P	50	50 50	-	
G.	100	-	-	

$\frac{26}{18}$
44

M.L. G. S.
126 108 264

M.	ML	G	S	
1	3	0	2	8-
2	0	2	4	5-
3	3	6	6	
4	12	8	4	74
5	20	5	10	$\frac{90}{164}$
6	18	12	18	
6	-	35	30	
F	40	40	40	
P	50	-	50	
G.	-	-	-	

