

Canasta Básica Alimentaria Rosario. Diciembre de 2021.

Resumen ejecutivo.

Destacados

- El costo de la CBA rosarina se **incrementó un 3,2% respecto al mes de noviembre**. Esta variación fue impulsada fundamentalmente por el aumento del precio en las categorías “Carnes”, “Raíces y Tubérculos” y “Aceites y Grasas” y la caída de algunos rubros que habían registrado fuertes subas en los meses anteriores como “Verduras y Hortalizas” y “Bebidas y Jugos”.



- Un rosarino de entre 30 y 60 años necesitó como mínimo **\$9031 mensuales en diciembre** para adquirir los alimentos de la Canasta Básica Alimentaria (CBA) y no quedar, por tanto, bajo la línea de indigencia.
- Un hogar de cuatro miembros, integrado por un varón de 40 años, una mujer de 35 y dos varones de 17 y 15 años debió tener, en junio de 2021, un ingreso igual o superior a **\$34.407** para satisfacer sus **necesidades alimentarias básicas**¹.

¹ Dado que los requerimientos nutricionales varían según el sexo, la edad y la intensidad de la actividad física, la CBA toma como referencia a un varón adulto de 30 a 60 años, con actividad física moderada, que se denomina “adulto

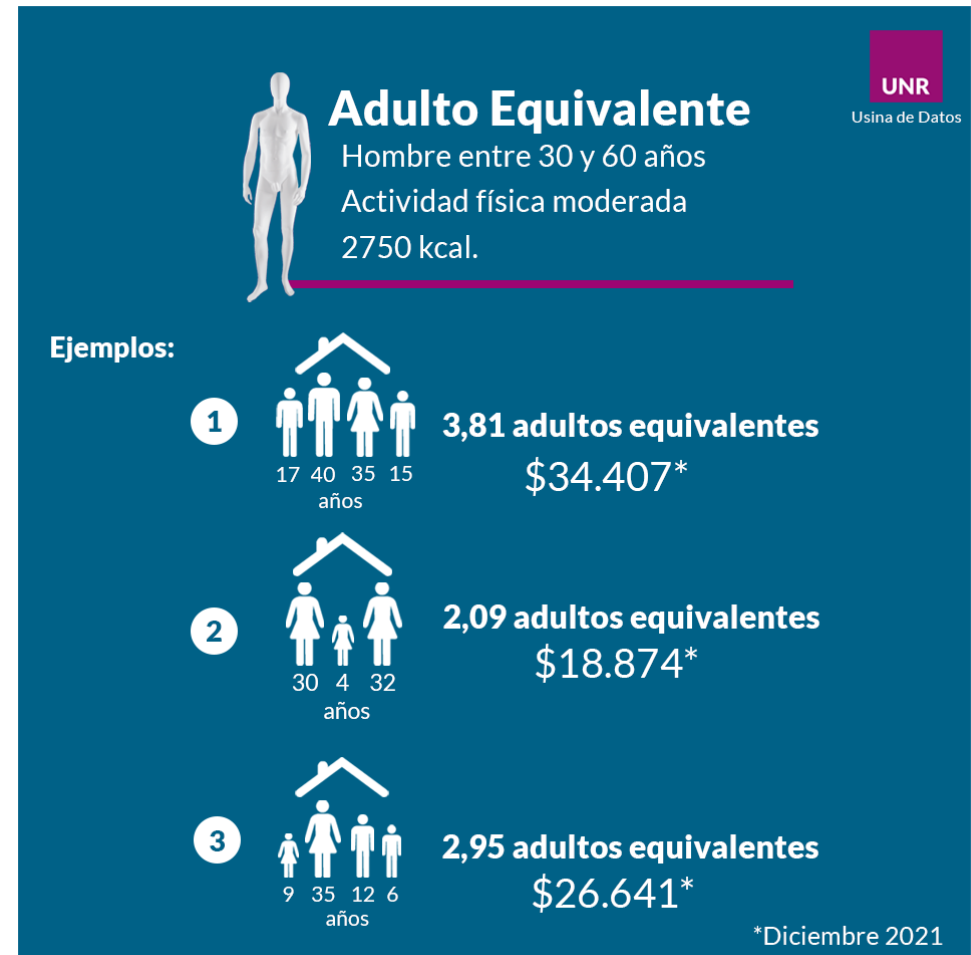

equivalente”. Por tanto, la CBA de un hogar depende de la edad y sexo de sus miembros. Su valor determina la Línea de Indigencia. Un hogar que no llegue a cubrir el valor de su CBA, será considerado indigente.

- Durante el mes de diciembre, no hubo aumento del Salario Mínimo Vital y Móvil por lo que hubo una disminución en términos nominales, lo que originó una disminución real en términos de canasta básica de 0,9%. Por otro lado, el haber mínimo jubilatorio, la Pensión Universal para el Adulto Mayor y la Asignación Universal Por Hijo tuvieron un incremento del 12,1% en términos nominales, lo que resultó en un aumento real del 11,1%, en términos de CBA.

