

Novedades del Repositorio Institucional de Acceso Abierto de la UNR “RepHipUNR”

*Paola Bongiovani
Universidad Nacional de Rosario, Argentina*

*Jornadas "Acceso Abierto en la Universidad
Nacional de Rosario. Logros y Desafíos"
6 de Noviembre de 2014*

ACCESO ABIERTO Y REPOSITARIOS

¿Qué es el Acceso Abierto ?

<http://youtu.be/L5rVH1KGBCY>



- Acceso...
- Online
- Inmediato
- Gratuito / Derechos de reutilización
- Permanente
- A la producción científico académica
- Para todo el mundo



¿Cómo surge?

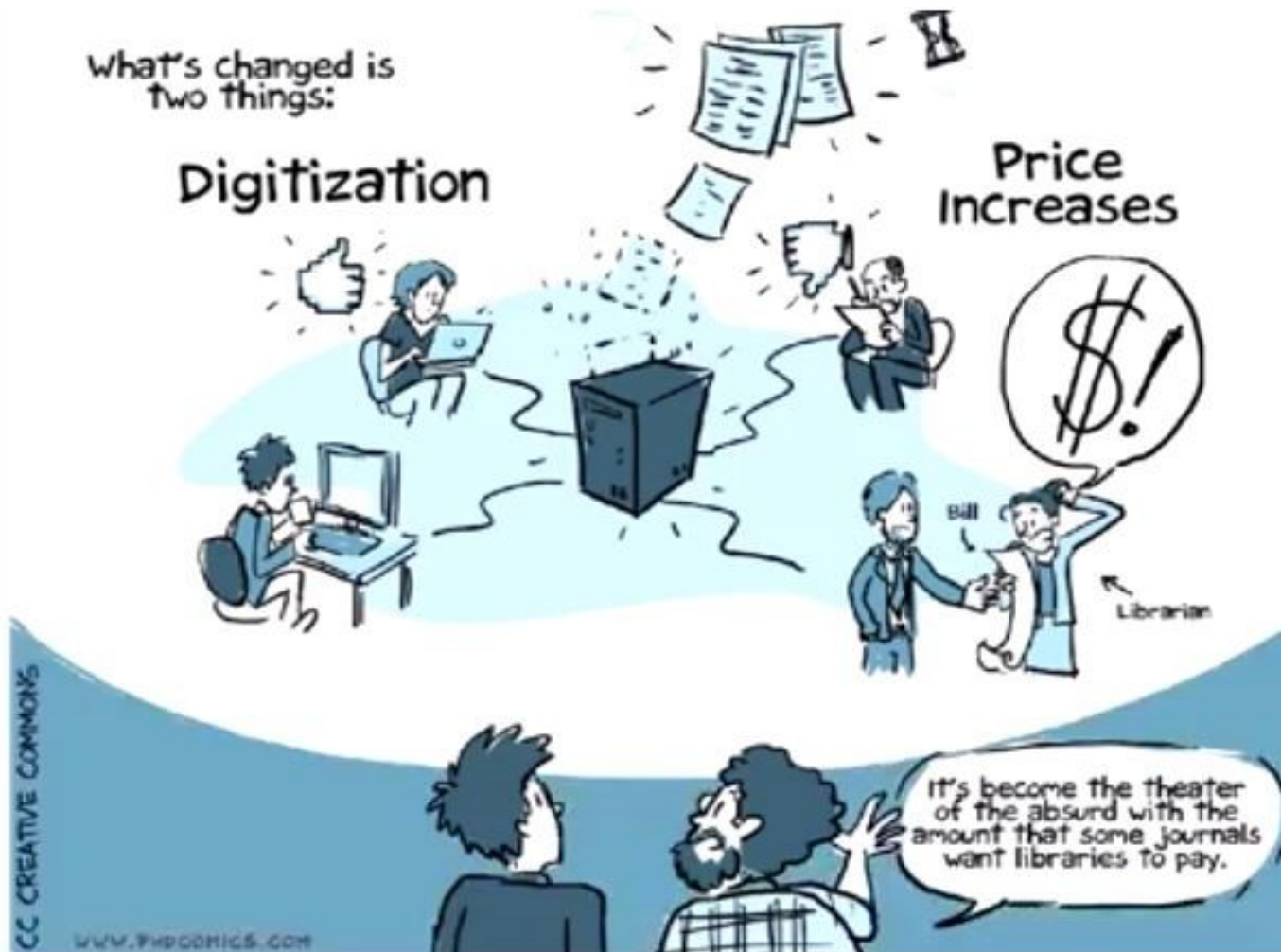

PHD Comics & Right to Research Coalition (2012) Open Access Explained!

<http://youtu.be/L5rVH1KGBCY>

“El problema más profundo es que donamos tiempo, trabajo y dinero público para crear nuevos conocimientos y luego entregamos el control sobre los resultados a empresas que creen, correcta o incorrectamente, que sus ingresos y su supervivencia depende de limitar el acceso a la conocimiento.”

¿Qué es un Repositorio Digital?

- Un repositorio es una colección de objetos digitales basada en la Web, de material académico producido por los miembros de una institución (o varias), con una política definida, cuyas características más importantes son:
 - Auto-archivo
 - Interoperabilidad
 - Libre acceso
 - Preservación a largo plazo

REPOSITORIO HIPERMEDIAL UNR

Repositorio Institucional

<http://rehip.unr.edu.ar/>

RepHipUNR

Aprendizaje e Investigación



UNR Universidad
Nacional de Rosario

campusvirtualunr
www.campusvirtualunr.edu.ar

ACCESO ABIERTO

Inicio

Acerca de RepHipUNR

El **Repositorio Hipermédial UNR** es un repositorio académico abierto creado para archivar, preservar y distribuir digitalmente en variados formatos tanto materiales de enseñanza y aprendizaje como la producción científica de Investigación y Desarrollo (I+D) de los profesores, profesionales e investigadores de la **UNR**.

El contenido de **RepHipUNR** se organiza en "Comunidades" que corresponden a Facultades, departamentos, Centros de Investigación y otras organizaciones dedicadas a la educación y/o investigación de la Universidad Nacional de Rosario.

Comunidades de RepHipUNR

Elija una Comunidad y SubComunidad para listar sus colecciones

[Centro de Estudios Interdisciplinarios](#)

[CIFASIS - Centro Internacional Franco Argentino de Ciencias de la Información y de Sistemas \(CONICET-UNR-UPCAM\)](#)

[Comité de Ética de la Investigación de la Universidad Nacional de Rosario](#)

[Consejo de Investigaciones CIUNR](#)

[Escuelas UNR - Escuela Agrotécnica "Libertador Gral. San Martín"](#)

[Escuelas UNR - Escuela Superior de Comercio "Libertador General San Martín"](#)

[Escuelas UNR - Instituto Politécnico Superior General San Martín](#)

[e-Universitas](#)

[Facultad de Arquitectura, Planeamiento y Diseño](#)

Mi cuenta

[Iniciar Sesión](#)

[Registrarse](#)

[Ayuda](#)

Buscar en el RepHipUNR



Listar por:

[Comunidades & Colecciones](#)

[Fecha de publicación](#)

[Autor](#)

[Título](#)

[Tema](#)

Estadísticas

[Ver Estadísticas de uso](#)

[Ver Estadísticas de Búsquedas](#)

[Ver Estadísticas del flujo de trabajo](#)

Proyectos de Investigación

- **"Hacia el desarrollo y utilización de Repositorios de Acceso Abierto para Objetos Digitales Educativos en el contexto de las universidades públicas de la región centro-este de Argentina" (PICTO-CIN N° 0143-ANPCyT). Dir. Dra. Patricia San Martín y Dra. Ana Casali.**
- **Proyecto "Hacia un modelo teórico, metodológico y tecnológico para el repositorio institucional de acceso abierto de la UNR fundamentado en las prácticas de su comunidad académica" (ING351UNR-CLACSO) Dir. Mg. Paola Bongiovani y Dra. Dominique Babini.**

Uso del Repositorio

Q15 ¿Ha depositado trabajos académicos en un repositorio institucional?

Respondido: 545 Omitido: 238

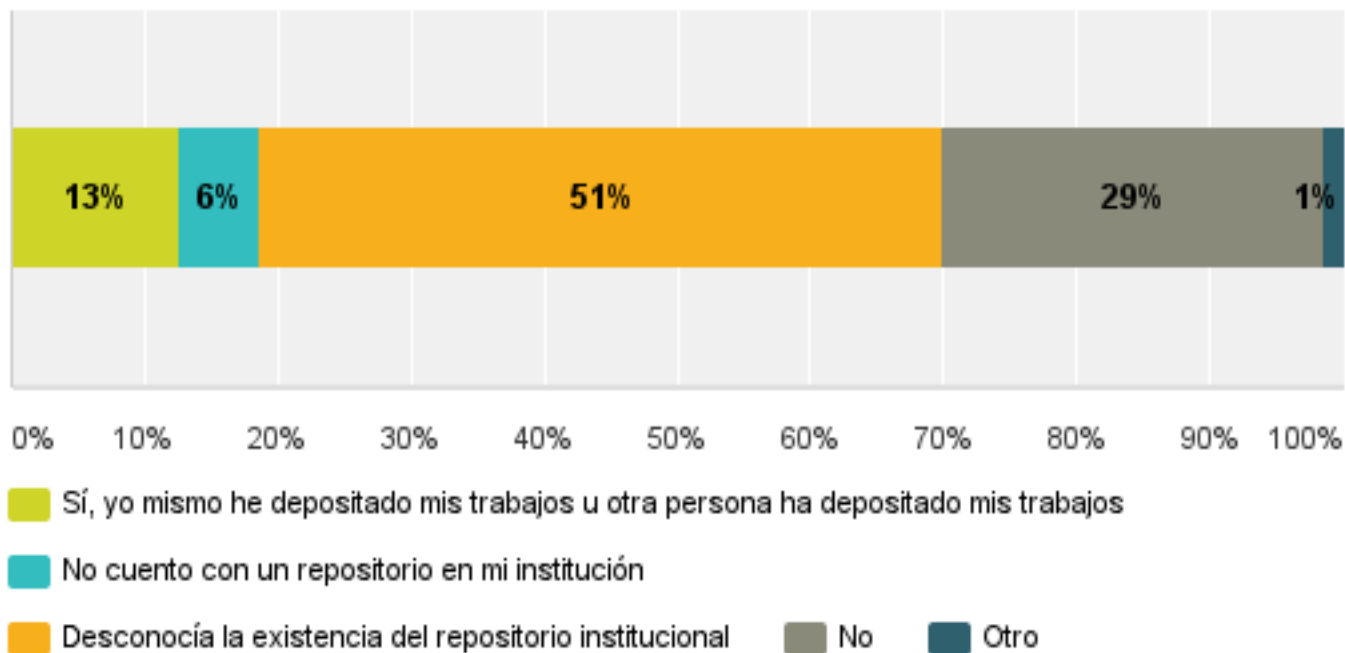

Bongiovani, P., Guarnieri G., Babini D. y López, F. (2014). Acceso abierto en la Universidad Nacional de Rosario. Necesidades y prácticas de los docentes-investigadores. *Información, cultura y sociedad*, (30), 13-34. Disponible en

http://www.scielo.org.ar/scielo.php?script=sci_arttext&pid=S1851-17402014000100002&lng=es&nrm=iso

Motivaciones para usar el RI

Opciones de respuesta	Respuestas
▼ Mayor uso por parte de otros (colegas docentes/investigadores, estudiantes y público en general)	76% 247
▼ Mayor visibilidad de mis trabajos	52% 168
▼ Sistema sencillo de utilizar	32% 104
▼ Mayor conocimiento sobre mis derechos de autor	19% 63
▼ Incremento en las citas de mis trabajos	18% 59
▼ La existencia de una normativa que obligue el depósito en el repositorio	10% 33
▼ Servicio de depósito mediado (otra persona sube mi trabajo)	7% 24
▼ Recordatorios	6% 20
▼ Otros	2% 6
Total de encuestados: 324	

Bongiovani, P., Guarnieri G., Babini D. y López, F. (2014). Acceso abierto en la Universidad Nacional de Rosario. Necesidades y prácticas de los docentes-investigadores. *Información, cultura y sociedad*, (30), 13-34. Disponible en

http://www.scielo.org.ar/scielo.php?script=sci_arttext&pid=S1851-17402014000100002&lng=es&nrm=iso

Servicios Valorados

Q17 ¿Cuáles de los siguientes servicios considera más importantes para un repositorio institucional? Seleccione todas las opciones que se apliquen:

Respondido: 498 Omitido: 285



Análisis de Usabilidad

- Dificultades en la comprensión de la interfaz de carga.
- Terminologías no consistentes con respecto a su comprensión semántica de los usuarios en el contexto regional.
- Desorientación en cuanto al inicio de la carga.
- No era claro qué metadatos (descripciones) eran obligatorias para cada tipo de material.
- Necesidad de mejorar las ayudas contextuales.

- San Martín, P., Guarnieri, G., & Bongiovani, P. (2014). Propuesta sociotecnológica para el desarrollo de repositorios de Acceso Abierto adecuados al contexto universitario argentino. *e-Ciencias de la Información*,4(2)

<http://revistas.ucr.ac.cr/index.php/eciencias/article/view/15131>

NOVEDADES EN EL REPHIPUNR

Novedades

- **Adhesión al Sistema Nacional de Repositorios Digitales (SNRD)**
- **Migración del software DSpace a versión 3.2**
- **Incorporación de las mejoras desarrolladas en el Proyecto PICTO-CIN N° 0143-ANPCyT**
- **Redefinición del flujo de carga y contextualización de descripciones obligatorias y optativas al tipo de contenido.**
- **Mejora en las ayudas generales y durante la carga de objetos digitales.**
- **Discovery permite búsquedas facetadas además de búsqueda de texto completo.**

Adhesión al SNRD

<http://repositorios.mincyt.gob.ar/>



The screenshot shows the website for the National System of Digital Repositories (SNRD). At the top, it features the logos of the Ministry of Science, Technology and Productive Innovation and the Secretariat of Scientific and Technological Articulation. A navigation menu on the left includes links for Inicio, El Sistema, Comité de Expertos, Adhesión, Financiamiento, Novedades, Recursos de Información, Sitios de Interés, and Contacto. The main content area is titled 'Adhesión al Sistema' and lists the requirements for integration, such as being an institution belonging to the system, complying with the SNRD Directives, completing the adherence questionnaire, and sending a signed request. A large orange button is visible at the bottom right of the main content area.

Ministerio de Ciencia, Tecnología e Innovación Productiva
Presidencia de la Nación

Secretaría de Articulación Científico Tecnológica
Ministerio de Ciencia, Tecnología e Innovación Productiva

Adhesión al Sistema

Los requisitos para integrar el SNRD son:

- Ser una institución perteneciente al SNRD o un repositorio digital..
- Cumplir con las [Directrices del SNRD](#)
- Completar el cuestionario de adhesión
- Enviar la solicitud de adhesión firmada a asumir para formar parte del Sistema
- Contar con la recomendación favorable de la Comisión de Adhesión

Para adherirse haga click en el botón siguiente

[Adherirse al SNRD](#)

- Ver el Instructivo para la adhesión al SNRD

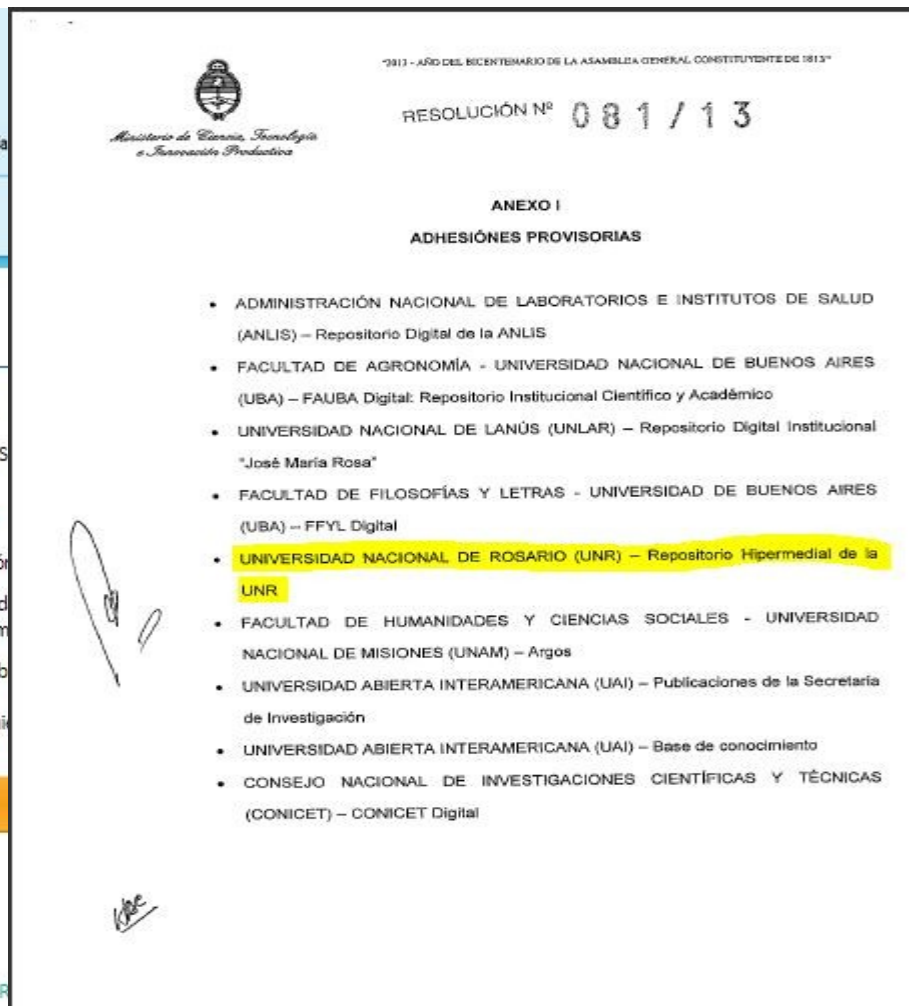

The screenshot shows a resolution document from the Ministry of Science, Technology and Productive Innovation. The document is titled 'RESOLUCIÓN Nº 081/13' and is an annex to the SNRD. It lists the following institutions and their digital repositories:

- ADMINISTRACIÓN NACIONAL DE LABORATORIOS E INSTITUTOS DE SALUD (ANLIS) – Repositorio Digital de la ANLIS
- FACULTAD DE AGRONOMÍA - UNIVERSIDAD NACIONAL DE BUENOS AIRES (UBA) – FAUBA Digital: Repositorio Institucional Científico y Académico
- UNIVERSIDAD NACIONAL DE LANÚS (UNLAR) – Repositorio Digital Institucional "José María Rosa"
- FACULTAD DE FILOSOFÍAS Y LETRAS - UNIVERSIDAD DE BUENOS AIRES (UBA) – FFYL Digital
- UNIVERSIDAD NACIONAL DE ROSARIO (UNR) – Repositorio Hipermedial de la UNR
- FACULTAD DE HUMANIDADES Y CIENCIAS SOCIALES - UNIVERSIDAD NACIONAL DE MISIONES (UNAM) – Argos
- UNIVERSIDAD ABIERTA INTERAMERICANA (UAI) – Publicaciones de la Secretaría de Investigación
- UNIVERSIDAD ABIERTA INTERAMERICANA (UAI) – Base de conocimiento
- CONSEJO NACIONAL DE INVESTIGACIONES CIENTÍFICAS Y TÉCNICAS (CONICET) – CONICET Digital

Handwritten signatures are visible on the document.

Set OAI para SNRD

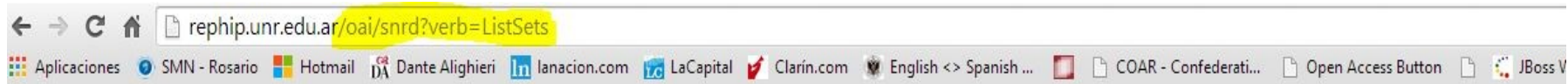

DSpace OAI-PMH Data Provider

IDENTIFY **SETS** RECORDS IDENTIFIERS METADATA FORMATS

Response Date 2014-

Results fetched: 0 - 100 of 525

Sistema Nacional de Repositorios Digitales (snrd)	Records	Identifiers
Facultad de Ciencias Agrarias (com_2133_2)	Records	Identifiers
Escuelas UNR - Instituto Politécnico Superior General San Martín (com_2133_3)	Records	Identifiers
Escuelas UNR - Instituto Politécnico Superior General San Martín (com_2133_1083)	Records	Identifiers
Escuelas UNR - Escuela Superior de Comercio "Libertador General San Martín" (com_2133_5)	Records	Identifiers
Escuelas UNR - Escuela Superior de Comercio "Libertador General San Martín" (com_2133_1104)	Records	Identifiers
Facultad de Ciencia Política y Relaciones Internacionales (com_2133_6)	Records	Identifiers
Facultad de Humanidades y Artes (com_2133_7)	Records	Identifiers
Escuelas UNR - Escuela Agrotécnica "Libertador Gral. San Martín" (com_2133_9)	Records	Identifiers

SNRD



Ministerio de
Ciencia, Tecnología
e Innovación Productiva
Presidencia de la Nación



Secretaría de Articulación
Científico Tecnológica
Ministerio de Ciencia, Tecnología
e Innovación Productiva

Repositorio: Repositorio Hipermedial UNR - RepHipUNR

Responsable de Repositorio: 

Cerrar Sesión

Validaciones

Nueva Solicitud

Consulta Resumida

Consulta Detallada

Comparación Histórica

Registros Observados

Gestión SNRD

Cambiar clave

Cosechas

Comparación Histórica

D-Net SNRD



1.

SOLICITUD DE VALIDACIÓN

A través de esta opción puede verificar el grado de adhesión a las directrices SNRD.

La solicitud de validación realizará una cosecha OAI-PMH de su Repositorio y generará las observaciones que presenta cada registro.



2.

CONSULTAR RESULTADOS

Esta opción le permitirá conocer los resultados de la validación de su Repositorio. Podrá obtener información consolidada sobre los metadatos que registran mayores dificultades y navegar hasta el registro que originó las observaciones, identificando así los que serían rechazados por no cumplir alguna regla obligatoria en un proceso de cosecha definitivo.



3.

ADHESIÓN AL SNRD

A través de la información que se presenta en la funcionalidad Consultar Resultados podrá validar si su Repositorio ha alcanzado un umbral de calidad apropiado en los metadatos como para solicitar la adhesión y su cosecha definitiva por el SNRD.

Búsquedas

<http://rehip.unr.edu.ar/>

RepHipUNR

Aprendizaje e Investigación



UNR Universidad Nacional de Rosario



campusvirtualunr

www.campusvirtualunr.edu.ar

ACCESO ABIERTO

[Inicio](#) → [Buscar](#)

Buscar

Buscar:

Filtros

Usar los filtros para redefinir los resultados de búsqueda.

Mostrando 10 de un total de 1977 resultados. (0.016 segundos)

[1](#) [2](#) [3](#) [4](#) ... [198](#) [Página siguiente](#)



[Patrones lineales y lectura a primera vista](#)

Tanco, Matías; Martínez, Isabel Cecilia (Universidad Nacional de Rosario. Facultad de Humanidades y Artes. Escuela de Música, 2010-10)

Mi cuenta

[Cerrar Sesión](#)
[Perfil](#)
[Cargas](#)
[Ayuda](#)

Listar por:

[Comunidades & Colecciones](#)
[Fecha de publicación](#)
[Autor](#)
[Título](#)
[Tema](#)

Administrativo

[Control de acceso](#)
[Personas](#)
[Grupos](#)
[Autorizaciones](#)
[Registros](#)
[Metadatos](#)
[Formato](#)
[Ítems](#)

Refinar Búsquedas

<http://rehip.unr.edu.ar/>

Descubrir

Autor

[Siragusa, Martha \(50\)](#)
[Bongiovani, Paola Carolina \(27\)](#)
[Castellanos, Alfredo \(20\)](#)
[Moscoloni, Nora \(19\)](#)
[Rigotti, Ana María \(19\)](#)
[Valdettaro, Sandra \(17\)](#)
[Pasotti, Pierina \(16\)](#)
[Scharovsky, O. Graciela \(16\)](#)
[Guarnieri, Griselda \(15\)](#)
[Leguizamón, Eduardo Sixto \(15\)](#)
[... Ver Más](#)

Materia

[Argentina \(82\)](#)
[Medios de comunicación \(24\)](#)
[Democracia \(20\)](#)
[Rosario \(20\)](#)
[Política \(19\)](#)
[Educación \(18\)](#)
[key \(18\)](#)
[Media \(18\)](#)
[Historia \(17\)](#)
[Arquitectura moderna \(14\)](#)
[... Ver Más](#)

Fecha de publicación

[2000 - 2014 \(1289\)](#)
[1905 - 1999 \(132\)](#)

Descubrir

Autor

[Valdettaro, Sandra \(17\)](#)
[Oviedo, Eduardo Daniel \(11\)](#)
[Diviani, Ricardo \(9\)](#)
[Raimondo Anselmino, Natalia \(9\)](#)
[Frutos, Susana \(8\)](#)
[Retamoso, Roberto \(8\)](#)
[Biselli, Rubén \(7\)](#)
[Copertari, Susana \(7\)](#)
[Marchetti, Viviana \(7\)](#)
[Morresi, Zulema \(7\)](#)
[... Ver Más](#)

Materia

[Argentina \(57\)](#)
[Medios de comunicación \(24\)](#)
[Democracia \(18\)](#)
[Media \(17\)](#)
[Política \(17\)](#)
[Historia \(15\)](#)
[History \(14\)](#)
[Policy \(14\)](#)
[Relaciones internacionales \(12\)](#)
[Democracy \(11\)](#)
[... Ver Más](#)

Fecha de publicación

[2010 - 2014 \(186\)](#)
[2000 - 2009 \(261\)](#)
[1996 - 1999 \(56\)](#)

Ayudas

[preguntas frecuentes](#)[ayuda](#)[derecho de autor](#)[políticas](#)[glosario](#)[inicio](#)

Preguntas más frecuentes (FAQ)

- [¿Qué es el Acceso Abierto?](#)
- [¿Qué es un Repositorio Institucional?](#)
- [¿Cuáles son los beneficios de difundir mis trabajos en RepHipUNR?](#)
- [¿Qué tipos de contenidos puedo difundir en RepHipUNR?](#)
- [¿Qué formatos de archivos puedo incluir en el repositorio?](#)
- [¿Puedo difundir en el repositorio un artículo que tengo ya publicado en una revista científica?](#)
- [¿Qué diferencia existe entre difundir mis trabajos en un repositorio institucional o en mi sitio web, blogs, etc.?](#)

¿Qué es el Acceso Abierto?

Acceso Abierto es el acceso online, inmediato, permanente, gratuito / con Derechos de reutilización, a la producción científica académica para todo el mundo.

"El Acceso Abierto permite el libre acceso a los recursos digitales derivados de la producción científica o académica sin generar barreras económicas o restricciones derivadas de los derechos de autor sobre los mismos...

Es compatible con los derechos de autor, la revisión de pares, los ingresos, la impresión, la preservación, el prestigio, el progreso en la carrera (...) y todas aquellas características y servicios asociados con la comunicación científica."

(Peter Suber, 2006, 2012).

Las dos vías del Acceso Abierto a la información académica son la publicación de artículos en revistas de acceso abierto (vía dorada) y el archivo de la producción académica y científica en repositorios institucionales (vía verde).

Iniciar Sesión

RepHipUNR

Aprendizaje e Investigación



UNR Universidad Nacional de Rosario



campusvirtualunr

www.campusvirtualunr.edu.ar

ACCESO  ABIERTO

[Inicio](#) → [Acceso](#)

Acceder a RepHipUNR

Correo electrónico:

Contraseña:

[¿Olvidó su contraseña?](#)

[Acceder](#)

¿Aún no está registrado?

Para efectuar cargas y recibir notificaciones de nuevos aportes al RepHipUNR, debe registrarse creando una cuenta.

[Crear una cuenta](#)

Mi cuenta

[Iniciar Sesión](#)

[Registrarse](#)

[Ayuda](#)

Buscar en el RepHipUNR



Listar por:

[Comunidades & Colecciones](#)

[Fecha de publicación](#)

[Autor](#)

[Título](#)

[Tema](#)

Seleccionar Colección



[Inicio](#) → [Facultad de Humanidades y Artes](#) → [FHUMyAR - Postítulos](#) → [FHUMyAR - Postítulos - Formación Universitaria en Bibliotecología y Documentación](#)
→ [Proyectos de Investigación](#) → [Acceso Abierto](#) → [Acceso Abierto - Comunicaciones congresos](#)

Acceso Abierto - Comunicaciones congresos

Listar por

- [Fecha de publicación](#)
- [Autor](#)
- [Título](#)
- [Tema](#)

Búsqueda en esta colección:



[Enviar un archivo a esta colección](#)

Envíos recientes

[Introducción al Acceso Abierto, marco conceptual y contexto](#)

Bongiovani, Paola Carolina (Universidad APEC, UNESCO, Latindex, MESCYT, 2013-10-24)

Esta presentación incluye un marco conceptual sobre el movimiento de Acceso Abierto (OA), sus beneficios, las características de las revistas de OA y los repositorios institucionales, políticas de Acceso Abierto y resultados ...

Mi cuenta

[Cerrar Sesión](#)
[Perfil](#)
[Cargas](#)
[Ayuda](#)

Buscar en el RepHipUNR



- Buscar en el RepHipUNR
 En esta colección

Listar por:

[Comunidades & Colecciones](#)
[Fecha de publicación](#)
[Autor](#)
[Título](#)
[Tema](#)
Esta colección
[Fecha de publicación](#)
[Autor](#)

Paso 1 - Licencias

RepHipUNR

Aprendizaje e Investigación



UNR Universidad Nacional de Rosario

campusvirtualunr
www.campusvirtualunr.edu.ar

ACCESO ABIERTO

[Inicio](#) → [Facultad de Humanidades y Artes](#) → [FHUMyAR - Postitulos](#) → [FHUMyAR - Postitulos - Formación Universitaria en Bibliotecología y Documentación](#)
→ [Proyectos de Investigación](#) → [Acceso Abierto](#) → [Acceso Abierto - Comunicaciones congresos](#) → [Cargas](#)

Cargas

[Licencia](#) → [Adjuntar](#) → [Describir Oblig.](#) → [Describir Opc.](#) → [Revisar](#) → [Completar](#)

Licencia RepHipUNR

Para permitir a RepHipUNR reproducir, traducir y distribuir su envío a través del mundo, necesitamos su conformidad en los siguientes términos.

Conceda la licencia de distribución estándar seleccionando 'Conceder licencia' y pulsando '>'.
>

Licencia RepHipUNR

Para que el Repositorio Hipermédial UNR (<http://rehip.unr.edu.ar/>) pueda almacenar y difundir el objeto digital depositado (la obra), es necesario que la persona que realice el depósito lea y acepte las condiciones establecidas en esta licencia:

Conceda la licencia de distribución estándar seleccionando 'Conceder licencia' y pulsando '>'.
>

La/El titular/es de los derechos de autor de la obra depositada o la persona delegada para hacerlo:

- Garantiza a la Universidad Nacional de Rosario (en adelante la UNIVERSIDAD) el derecho NO EXCLUSIVO a almacenar en servidores, reproducir, transformar (como se define más abajo) y comunicar públicamente la obra de forma libre y gratuita a todo público en formato digital en el sitio web del Repositorio Hipermédial UNR. - Acepta que la UNIVERSIDAD puede, sin cambiar el contenido, convertir la obra a cualquier otro formato o medio con el propósito de preservación y para su correcta visualización en la web. - Acepta que la UNIVERSIDAD pueda guardar más de una copia de la obra depositada con propósitos de seguridad, copias de reemplazo y preservación. - Si el

Mi cuenta

[Cerrar Sesión](#)
[Perfil](#)
[Cargas](#)
[Ayuda](#)

Buscar en el RepHipUNR



- Buscar en el RepHipUNR
 En esta colección

Listar por:

[Comunidades & Colecciones](#)
[Fecha de publicación](#)
[Autor](#)
[Título](#)
[Tema](#)
Esta colección
[Fecha de publicación](#)

Paso 2 – Adjuntar archivos

[Inicio](#) → [Facultad de Humanidades y Artes](#) → [FHUMyAR - Postítulos](#) → [FHUMyAR - Postítulos - Formación Universitaria en Bibliotecología y Documentación](#)
→ [Proyectos de Investigación](#) → [Acceso Abierto](#) → [Acceso Abierto - Comunicaciones congresos](#) → [Cargas](#)

Cargas

[Licencia](#) → [Adjuntar](#) → [Describir Oblig.](#) → [Describir Opc.](#) → [Revisar](#) → [Completar](#)

Adjuntar archivos

Selección:

Seleccione los archivos que cargará en el repositorio. Debe cargar un archivo por vez. Los archivos deben pertenecer a una misma producción. Por ej.: Tesis Doctoral y Anexos, etc.

Seleccionar archivo 114-539-1-PB.pdf

Detalles del archivo:

Si lo desea puede describir brevemente el archivo. Por ej.: "Artículo principal".

Adjuntar

Mi cuenta

[Cerrar Sesión](#)
[Perfil](#)
[Cargas](#)
[Ayuda](#)

Buscar en el RepHipUNR

- Buscar en el RepHipUNR
 En esta colección

Listar por:

[Comunidades & Colecciones](#)
[Fecha de publicación](#)
[Autor](#)
[Título](#)
[Tema](#)
Esta colección
[Fecha de publicación](#)
[Autor](#)

Paso 3 – Desc. Obligatoria



Inicio → Facultad de Humanidades y Artes → FHUMyAR - Postítulos → FHUMyAR - Postítulos - Formación Universitaria en Bibliotecología y Documentación → Proyectos de Investigación → Acceso Abierto → Acceso Abierto - Comunicaciones congresos → Cargas

Cargas

[Licencia](#) → [Adjuntar](#) → [Describir Oblig.](#) → [Describir Opc.](#) → [Revisar](#) → [Completar](#)

Describir Datos Obligatorios

Título(s):

Ingrese el título de la producción. Clic en "añadir" para agregar un título en otro idioma.

Añadir

Necesidades de gestão de dados científicos na Argentina. Um estudo de caso da Universidade Nacional de Rosário

Borrar seleccionados

Autor(es):

Ingrese el nombre del o los autores. Clic en "añadir" para agregar otro autor.

Añadir

Mi cuenta

[Cerrar Sesión](#)

[Perfil](#)

[Cargas](#)

[Ayuda](#)

Buscar en el RepHipUNR

- Buscar en el RepHipUNR
 En esta colección

Listar por:

[Comunidades & Colecciones](#)
[Fecha de publicación](#)
[Autor](#)
[Título](#)
[Tema](#)
 Esta colección
[Fecha de publicación](#)

Paso 4 – Desc. Opcional



[Inicio](#) → [Facultad de Humanidades y Artes](#) → [FHUMyAR - Postítulos](#) → [FHUMyAR - Postítulos - Formación Universitaria en Bibliotecología y Documentación](#) → [Proyectos de Investigación](#) → [Acceso Abierto](#) → [Acceso Abierto - Comunicaciones congresos](#) → [Cargas](#)

Cargas

[Licencia](#) → [Adjuntar](#) → [Describir Oblig.](#) → [Describir Opc.](#) → [Revisar](#) → [Completar](#)

Describir Datos Opcionales

Titular de los Derechos:

Indique la persona física o jurídica que posee los derechos de la producción.

Los autores

[Añadir](#)

Filiación:

Ingrese la pertenencia institucional del/los autor/es.

[Añadir](#)

- Bongiovani, Paola Carolina. Universidad Nacional de Rosario
- Martínez-Urbe, Luis. Fundación Juan March

[Borrar seleccionados](#)

Mi cuenta

[Cerrar Sesión](#)
[Perfil](#)
[Cargas](#)
[Ayuda](#)

Buscar en el RepHipUNR



- Buscar en el RepHipUNR
- En esta colección

Listar por:

[Comunidades & Colecciones](#)
[Fecha de publicación](#)
[Autor](#)
[Título](#)
[Tema](#)
Esta colección
[Fecha de publicación](#)

Paso 4.1 Opción Material Didáctico

RepHipUNR

Aprendizaje e Investigación



UNR Universidad Nacional de Rosario



campusvirtualunr
www.campusvirtualunr.edu.ar

ACCESO ABIERTO

[Inicio](#) → [Facultad de Humanidades y Artes](#) → [FHUMyAR - Postitulos](#) → [FHUMyAR - Postitulos - Formación Universitaria en Bibliotecología y Documentación](#) → [Proyectos de Investigación](#) → [Acceso Abierto](#) → [Acceso Abierto - Comunicaciones congresos](#) → [Cargas](#)

Cargas

[Licencia](#) → [Adjuntar](#) → [Describir Oblig.](#) → [Describir Opc.](#) → [Revisar](#) → [Completar](#)

Describir la producción

¿Desea cargar su producción como Material Didáctico?

En caso afirmativo deberá completar algunos datos adicionales, o clic en '>' para continuar:

[Si, deseo cargar la producción también como Material Didáctico](#) [No, solo deseo Revisar la carga](#)

Mi cuenta

[Cerrar Sesión](#)
[Perfil](#)
[Cargas](#)
[Ayuda](#)

Buscar en el RepHipUNR

- Buscar en el RepHipUNR
 En esta colección

Listar por:

[Comunidades & Colecciones](#)
[Fecha de publicación](#)
[Autor](#)
[Título](#)
[Tema](#)
Esta colección
[Fecha de publicación](#)

Desc. Datos Educativos

Cargas



Describir Datos Educativos

Rango de Edad:

Indique el rango etario al que está destinada la producción.

- Niños Jóvenes Adultos Todas las Edades

Contexto:

Indique el entorno en el cual puede ser utilizada su producción. Por ej.: "Educ. universitaria de grado". Puede seleccionar más de una opción.

- Educación Inicial Educación Primaria Educación Secundaria Educ. superior no universitaria Educ. universitaria de grado Educ. universitaria de posgrado ONGs Espacio Cultural Centro CyT Empresa Otros

Dificultad:

Indique el grado de dificultad que usualmente presenta su producción en el contexto seleccionado.

Mediana Dificultad ▼

Tipo de Interactividad:

Indique el tipo de interacción que propone su producción.

- Activa Expositiva Mixta

Mi cuenta

[Cerrar Sesión](#)
[Perfil](#)
[Cargas](#)
[Ayuda](#)

Buscar en el RepHipUNR

- Buscar en el RepHipUNR
 En esta colección

Listar por:

[Comunidades & Colecciones](#)
[Fecha de publicación](#)
[Autor](#)
[Título](#)
[Tema](#)
Esta colección
[Fecha de publicación](#)
[Autor](#)
[Título](#)
[Tema](#)

Contexto

[Editar Colección](#)
[Relacionador de ítems](#)
[Exportar colección](#)
[Exportar metadatos](#)

Paso 5 - Revisar

Cargas

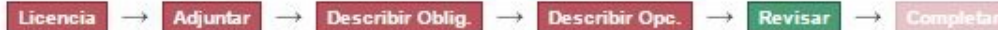

Revisar la carga

Adjuntar archivos

[114-539-1-PB.pdf](#) - Adobe PDF (Conocido)

[Editar](#)

Describir Datos Obligatorios

Título(s):

Necessidades de gestão de dados científicos na Argentina. Um estudo de caso da Universidade Nacional de Rosário

Autor(es):

Bongiovani, Paola Carolina

Martínez-Uribe, Luis

Palabras Clave:

Argentina

Universidad Nacional de Rosario

Gestión de datos científicos

Repositorios digitales

Fecha de Publicación:

2014-10-16

Cita: Título:

Conferência Internacional Acesso Aberto, Preservação Digital, interoperabilidade, Visibilidade e Dados

Mi cuenta

[Cerrar Sesión](#)

[Perfil](#)

[Cargas](#)

[Ayuda](#)

Buscar en el RepHipUNR



- Buscar en el RepHipUNR
- En esta colección

Listar por:

[Comunidades & Colecciones](#)

[Fecha de publicación](#)

[Autor](#)

[Título](#)

[Tema](#)

Esta colección

[Fecha de publicación](#)

[Autor](#)

[Título](#)

[Tema](#)

Contexto

[Editar Colección](#)

[Relacionador de ítems](#)

[Exportar colección](#)

[Exportar metadatos](#)

Carga Completa



[Inicio](#) → [Cargas](#)

Carga completada

¡Gracias, su carga fue completada con éxito!
Recibirá una confirmación por correo electrónico.

[Ir a la página de carga](#)

[Cargar otra producción en la misma colección](#)

Mi cuenta

[Cerrar Sesión](#)
[Perfil](#)
[Cargas](#)
[Ayuda](#)

Buscar en el RepHipUNR



- Buscar en el RepHipUNR
 En esta colección

Listar por:

[Comunidades & Colecciones](#)
[Fecha de publicación](#)
[Autor](#)
[Título](#)
[Tema](#)
Esta colección
[Fecha de publicación](#)
[Autor](#)
[Título](#)

Estadísticas

Estadísticas

Número total de visitas

	Visualizaciones
Apuntes de lingüística antropológica	11246

Visitas al mes

	mayo 2014	junio 2014	julio 2014	agosto 2014	septiembre 2014	octubre 2014	noviembre 2014
Apuntes de lingüística antropológica	292	358	132	196	493	581	15

Visitas al fichero

	Visualizaciones
2. SAUSSURE.pdf	77576
5..FONÉTICA y FONOLOGIA.pdf	48545
3..HJELMSLEV.pdf	16114
4..SAPIR.pdf	13882
1.DOMINIO DE LA LINGÜÍSTICA ANTROPOLÓGICA.pdf	7170
8. RELACIONES DE PODER,DERECHOS LINGÜÍSTICOS.pdf	2418
6..FERNÁNDEZ GUIZZETTI.pdf	2416
7. EL TRABAJO DE CAMPO.pdf	2106

Mi cuenta

[Iniciar Sesión](#)
[Registrarse](#)
[Ayuda](#)

Buscar en el RepHipUNR



- Buscar en el RepHipUNR
 En esta colección

Listar por:

[Comunidades & Colecciones](#)
[Fecha de publicación](#)
[Autor](#)
[Título](#)
[Tema](#)

Esta colección

[Fecha de publicación](#)
[Autor](#)
[Título](#)
[Tema](#)

Estadísticas

[Ver Estadísticas de uso](#)

REFLEXIONES FINALES

Desafíos

- **Más contenidos para el RepHipUNR**
- **Una política institucional de Acceso Abierto en base a la Ley 26.899 “Repositorios digitales institucionales de Acceso Abierto”**
- **Mayor conocimiento y participación de los docentes e investigadores sobre el Acceso Abierto y el RepHipUNR.**
- **Capacitación a los usuarios**
- **Nuevos servicios**
- **Recursos necesarios**
- **Participación de Bibliotecas**
- **Gestión de Datos Científicos**

RepHipUNR

- **Brinda múltiples beneficios a toda la comunidad académica de la UNR y la sociedad**
- **Favorece y posibilita las políticas de Acceso Abierto a la información académica**
- **Invitamos a sumarse al Acceso Abierto!!!**



¿Preguntas?
¡Muchas Gracias!

PAOLA C. BONGIOVANI
rehip@unr.edu.ar

