

XI Jornada ▶ 5 y 6 de septiembre

Arquitectura
Investiga
2019

Integrantes: Mgter. Arq. Claudia Rosenstein – Mgter. Arq. Víctor Franco López – Arq. Gisel Levit
Proyecto: Intervenciones Urbanas: El Territorio en disputa. El caso de la República de la Sexta, Rosario, Argentina.
Email:

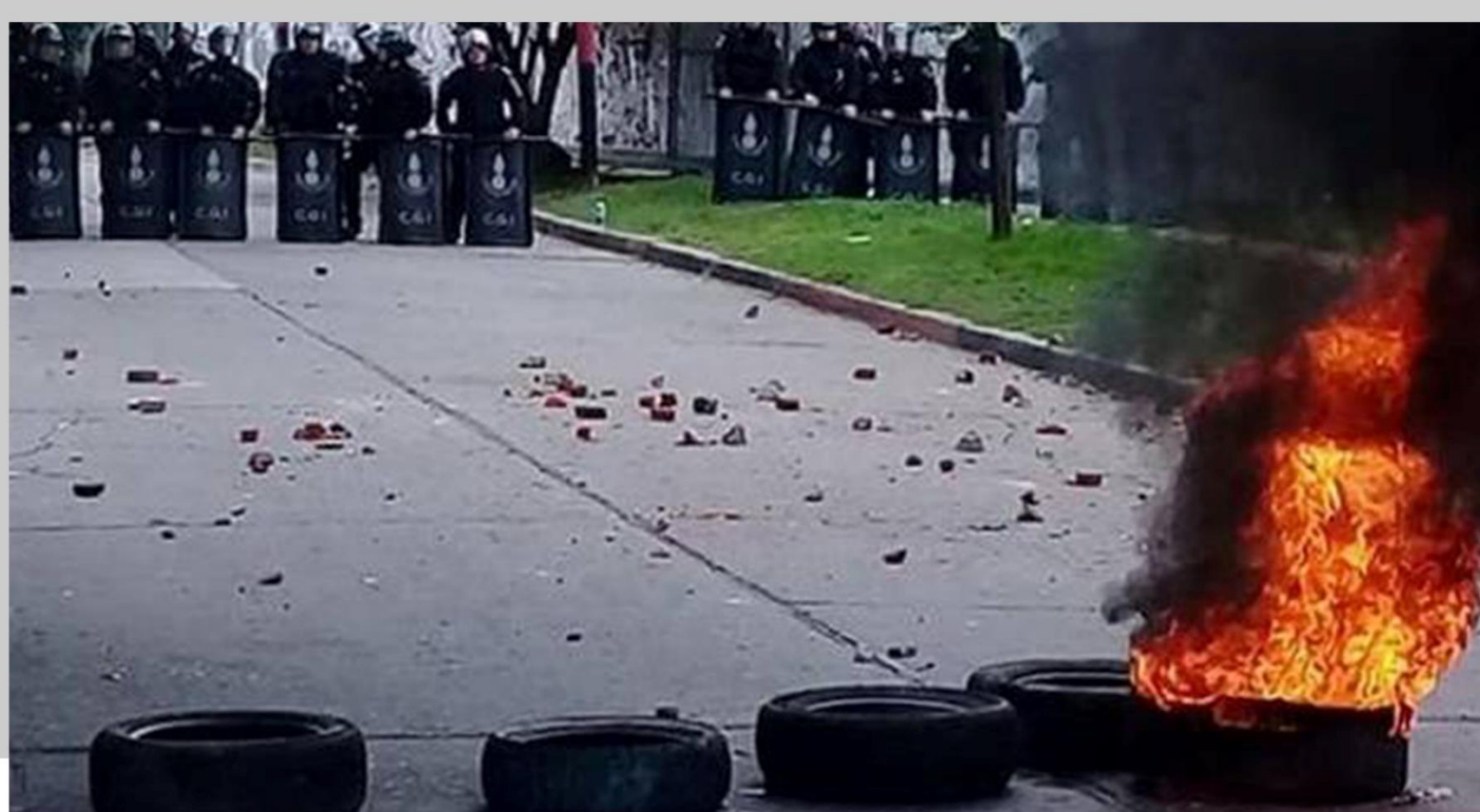
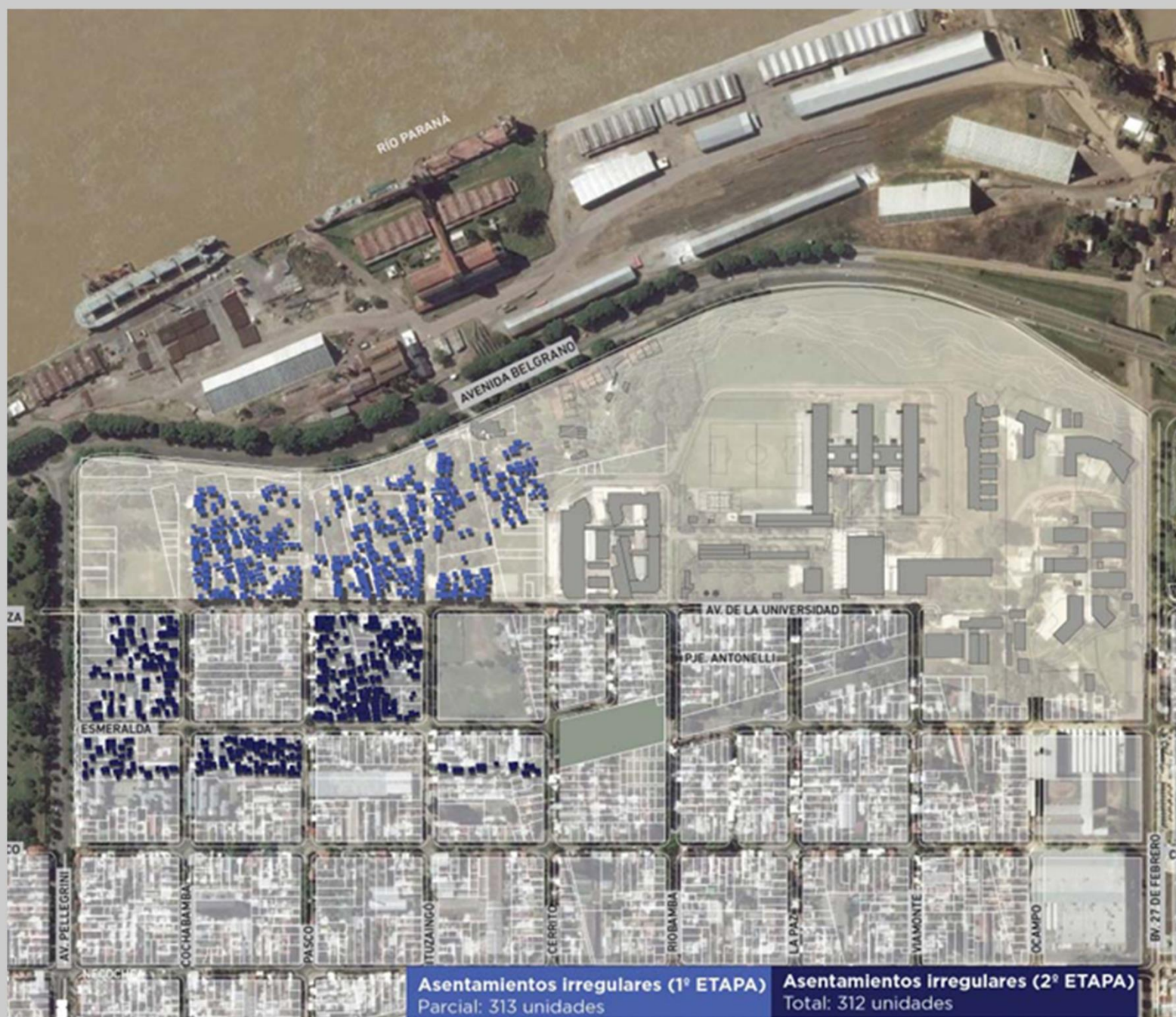

OBJETIVO

Analizar e interpretar el conjunto de significaciones que guían las prácticas de los actores respecto a las intervenciones en “periferias internas.” Detectar los conflictos y estrategias de negociación.

Estudio de caso: Intervención en la República de la Sexta, Rosario, Argentina.
Técnica de investigación cualitativa.

ANTECEDENTES

- 1958 : Ley de expropiación para el emplazamiento de la Ciudad Universitaria de Rosario.
- Se transfieren los terrenos y propiedades del Ministerio de Transporte a la entonces UNL;
- Formación de asentamientos informales;
- Expropiación por parte de la UNR sin un criterio fundado en un proyecto global para el área;
- 2008: Aprobación de la Ley de cambio de los límites del área de expropiación;
- El Plan Estratégico Rosario plantea el tema específico del Centro Universitario Rosario;
- Plan Urbano: Proyectos Estructurales. El frente ribereño. Ciudad Universitaria.

FORTALEZAS

- Asumir la problemática y generar los mecanismos entre las instituciones ejecutoras para dar una solución física-social al sector;
- La acción del Concejo Municipal: ordenanza;
- Buena aceptación de la mayoría de la población del barrio;
- Buena relación entre actores intervinientes e instituciones barriales;
- Fortalecimiento de la relación Universidad-barrio;
- El aprendizaje que el proceso otorga a todos los actores;
- El trabajo en equipo multidisciplinar.

DEBILIDADES

- Falta de información a la población sobre los alcances de la intervención;
- Mal manejo del conflicto. Uso de la fuerza pública;
- Desconfianza de la población hacia la gestión estatal;
- Histórica relación conflictiva entre Universidad y barrio. Barreras simbólicas;
- Escasa participación de la población en el proyecto;
- El “saber técnico” como factor de poder en la interacción con la población;
- Los tiempos políticos vs los tiempos técnicos;
- La burocracia institucional.

CONCLUSIONES PROVISORIAS

- Las intervenciones en términos físicos son importantes para lograr integración con la ciudad pero insuficientes si no se aplican políticas integrales que aborden las causas de la informalidad. Romper con el “nosotros” opuesto al “ellos” (los otros), entendidos como un riesgo a sus condiciones de existencia
- La ausencia de instancias de participación en la gestión del proyecto limita logros para cada uno de los actores.
- No es posible tener el control sobre los procesos, aun cuando estén planificados. La propia dinámica de estos, desencadena otros, lo que plantea una revisión y nuevas estrategias.
- Los procesos no terminan con la intervención. Una vez que esta culmina, la misma produce otros, no previstos, tanto al interior del barrio como en la ciudad.

INTERVENCIÓN

