

# Canasta Básica Alimentaria

---

*SEPTIEMBRE 2023*

**UNR**

Usina de Datos



Informe Canasta Básica Alimentaria.  
Ciudad de Rosario. Septiembre 2023.

ISSN 2718-6598

**Rector de la Universidad Nacional de Rosario:** Lic. Franco Bartolacci

**Responsable del Área de Ciencia, Tecnología e Innovación para el Desarrollo:** Dra. Elena Gasparri

**Director de Investigaciones Interdisciplinarias:** Dr. Agustín Prospitti

**Coordinación general:** Mg. Paula Durán

**Coordinación estadística:** Dra. Lucía Andreozzi

**Asistentes técnicos:** Lic. Mariana Díaz, Lic. Federico Fabbioneri, Lic. Magalí Reviglione y Lic. Agustina Barman

**Contacto:** [usinadedatos@unr.edu.ar](mailto:usinadedatos@unr.edu.ar)

**Twitter:** @usinadedatosunr

**Instagram:** @usinadedatosunr

## Costo de la Canasta Básica Alimentaria

Ciudad de Rosario. Septiembre 2023.

### Canasta Básica Alimentaria Rosario

Con el objetivo de aportar a la discusión sobre la situación social actual, la Universidad Nacional de Rosario realiza a través de los indicadores disponibles, un relevamiento mensual de precios de los 58 productos que componen la Canasta Básica Alimentaria (CBA) para la Región Pampeana, en la ciudad de Rosario.<sup>1</sup> El relevamiento se lleva a cabo a fin de contar con una fuente de información propia sobre los precios de los productos que componen la CBA y su variación en góndola. De esta forma, se obtiene un valor de referencia sobre el costo mínimo de este conjunto de alimentos en la ciudad.

Así, según el relevamiento realizado por la Usina de Datos UNR, la Canasta Básica Alimentaria en la ciudad de Rosario (CBA Rosario) alcanzó el valor de **\$44.172,3** para un adulto equivalente<sup>2</sup>, en el mes de **septiembre de 2023** (Gráfico 1). Este valor representa un **aumento del 18,9% con respecto al mes anterior**. (Gráfico 2).

Resulta importante aclarar que se trata **sólo** de **alimentos**:

Esta canasta no incluye la energía, el agua y otros elementos necesarios para lavar los alimentos, cocinarlos, calentarlos y/o conservarlos. Tampoco incluye el resto de los productos y servicios básicos no alimentarios que componen lo que se denomina Canasta Básica Total, cuyo valor da origen a la Línea de Pobreza.

---

<sup>1</sup> Para un detalle de los productos que integran la CBA Región Pampeana, véase Tabla 3 en Anexo.

<sup>2</sup> Varón de 30 a 60 años con un requerimiento energético de 2.750 kilocalorías diarias que es tomado como referencia. (INDEC)

**Gráfico 1. Canasta Básica Alimentaria (para un adulto equivalente). Ciudad de Rosario. septiembre 2022 – septiembre 2023.**

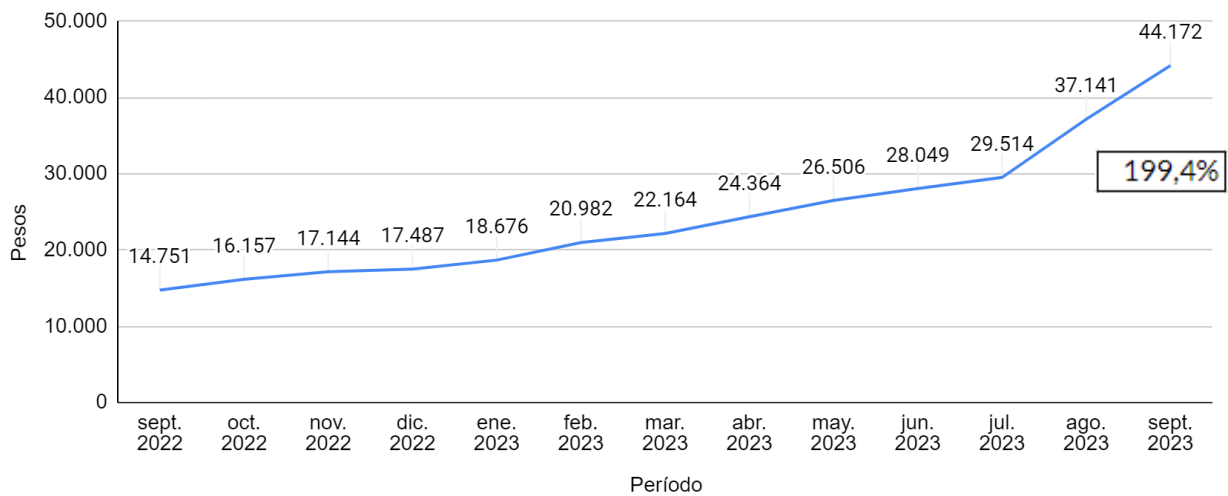

Fuente: Usina de Datos, UNR.

Se observa que, entre septiembre de 2022 y 2023, la CBA aumentó todos los meses, siendo el mayor incremento el del mes de agosto de este año. El **aumento interanual**, respecto al costo de la CBA en el mismo mes del año anterior, es de **199,4%**.

**Gráfico 2. Canasta Básica Alimentaria (para un adulto equivalente). Variación porcentual respecto al mes anterior. Ciudad de Rosario. Septiembre 2022 – septiembre 2023.**

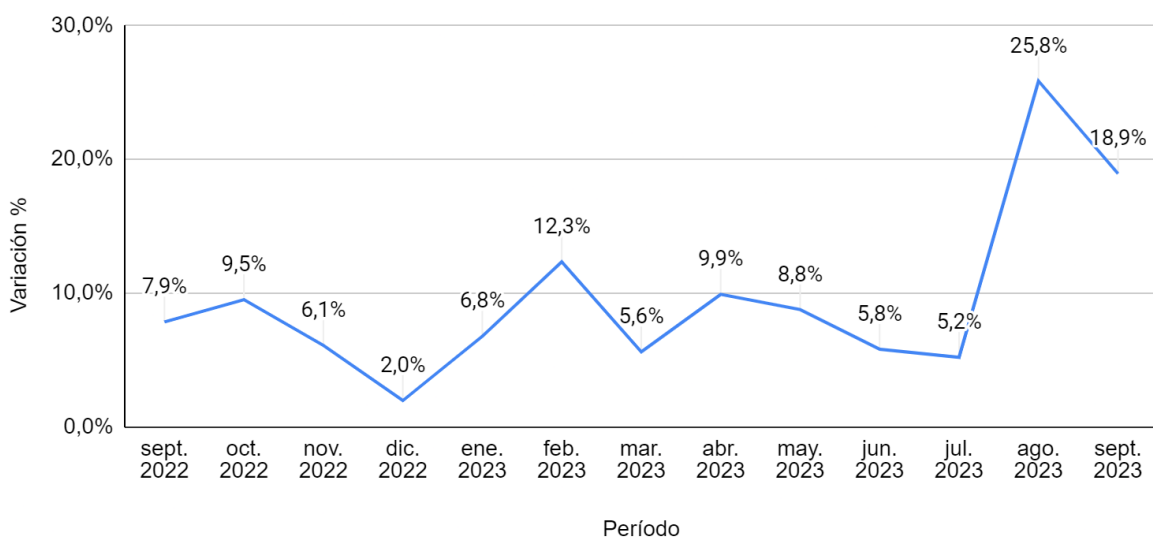

Fuente: Usina de Datos, UNR.

### Variación Mensual del costo de la CBA Rosario por rubro

Como se mencionó anteriormente, la CBA Rosario **aumentó un 18,9% en el mes de septiembre de 2023** con respecto al mes anterior. En valores absolutos esto implicó un incremento de **\$7.031,3** por CBA.

Luego del 9,9% de aumento en abril se observó una tendencia decreciente, llegando a su mínimo en julio de 2023 con un incremento del 5,2%. Sin embargo, para el mes de agosto se interrumpió dicha tendencia con un alcanzando un pico de 25,8% de incremento de la CBA. Finalmente, para el mes de septiembre se observó un incremento 7 puntos inferior al mes anterior.

Los rubros que registraron **mayores aumentos de precios en términos porcentuales** fueron las “Frutas” (39,0%), “Verduras y hortalizas” (34,1%), “Raíces y tubérculos” (32,2%) y “Cereales y derivados” (30,8%) (Gráfico 3).

En el mismo período, si se toma como referencia la CBA para un adulto equivalente, los rubros con mayor crecimiento, en términos absolutos, durante el último mes fueron: “Raíces y tubérculos”, cuyo valor se incrementó \$1.458,3, “Frutas” que aumentó \$1.116,7, y “Carnes”, con un incremento mensual de \$1.066,5. (Tabla 2 en Anexo).

**Gráfico 3. Rubros de la Canasta Básica Alimentaria. Valores mensuales en pesos (y variación porcentual). Ciudad de Rosario.**

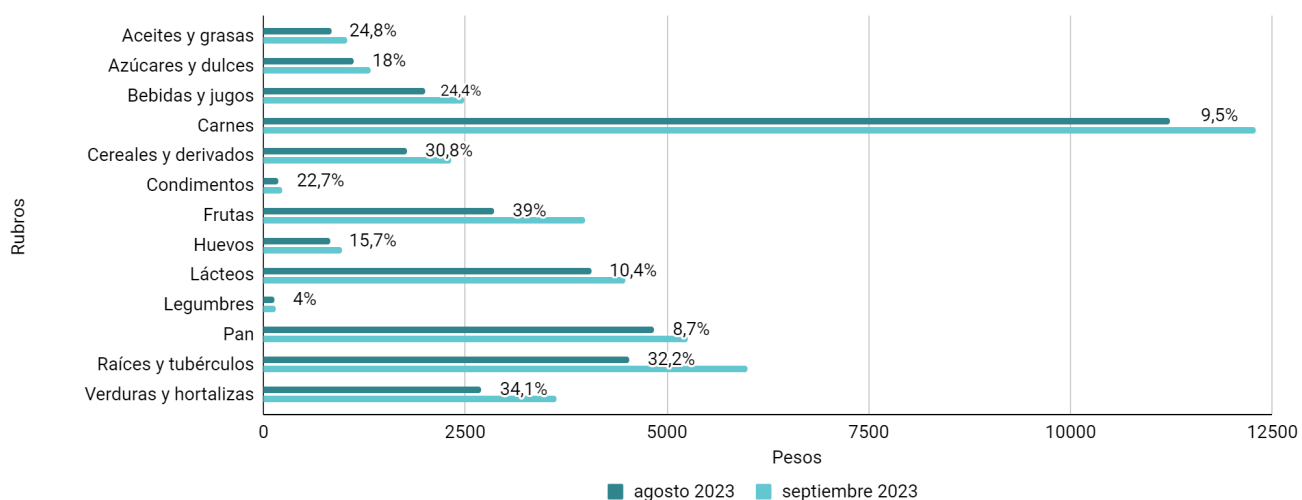

Fuente: Usina de Datos, UNR.

## Canasta Básica Alimentaria Rosario por Hogar

La CBA comprende un **listado de alimentos y cantidades necesarias para cubrir los requerimientos nutricionales de un hombre de 30 a 60 años por mes**. Si se considera que estos requerimientos varían en función del sexo y la edad de las personas, se utiliza la tabla de equivalencias de necesidades energéticas para calcular el tamaño del hogar, medido en unidades de **adulto equivalente** (Tabla 4 en Anexo). Así, se determina un valor específico para la Canasta Básica Alimentaria de cada hogar.

A continuación, se presentan tres ejemplos de hogares compuestos por personas de distintas edades y sexos, con sus respectivos valores de adulto equivalente y la Canasta Básica Alimentaria resultante, en pesos, para los meses julio, agosto y septiembre de 2023. (Cuadro 1).

**Cuadro 1. Canasta Básica Alimentaria para Hogares. Costo de julio de 2023 a septiembre de 2023. Ciudad de Rosario.**

Hogares	Canasta Básica Alimentaria por hogar (pesos)		
	jul 2023	ago 2023	sep 2023
Hogar 1	112.448	141.507	168.296
Hogar 2	61.684	77.625	92.320
Hogar 3	87.066	109.566	130.308

Fuente: Usina de Datos, UNR

*Hogar 1:* Un hogar de cuatro miembros, integrado por un varón de 40 años, una mujer de 35 años y dos varones de 17 y 15 años constituye, en total, 3,81 unidades consumidoras o adultos equivalentes. Este hogar debió tener, en septiembre, un ingreso superior a **\$168.296** para satisfacer sus necesidades alimentarias básicas y superar, así, la línea de indigencia.

*Hogar 2:* Un hogar compuesto por tres integrantes, dos mujeres de 30 y 32 años y una hija de 4 años, constituye en total 2,09 unidades consumidoras o adultos equivalentes. Este hogar debió tener, en septiembre, un ingreso superior a **\$92.320** para satisfacer sus necesidades alimentarias básicas.

*Hogar 3:* Un hogar compuesto por cuatro integrantes, una mujer de 35 años y tres hijos de 12, 9 y 6 años, constituye en total 2,95 unidades consumidoras o adultos equivalentes. Este hogar debió tener, en septiembre, un ingreso mínimo de **\$130.308** para adquirir los alimentos básicos para su subsistencia.

## Análisis de poder de compra según tipos de ingresos

Una forma sencilla de analizar los datos es evaluar el poder de compra de diversos tipos de ingreso, como el haber mínimo jubilatorio, la Pensión Universal para el Adulto Mayor, el Salario Mínimo Vital y Móvil y la Asignación Universal Por Hijo, en función de la cantidad de Canastas Básicas Alimentarias que es posible adquirir con cada uno de ellos.

Durante el mes de septiembre la Jubilación Mínima, la Pensión Universal para el Adulto Mayor y la Asignación Universal por Hijo aumentaron un 23,3% y representan una disminución en términos de CBAs de 5,8%, 3,7% y 3,7% respectivamente, por otro lado si bien el Salario Mínimo Vital y Móvil aumentó un 4,9%, esto implica una pérdida del 11,8% en término de CBAs (Gráfico 4).

**Gráfico 4. Haberes en pesos y poder de compra en CBAs. Ciudad de Rosario. Septiembre de 2022 - septiembre de 2023.**

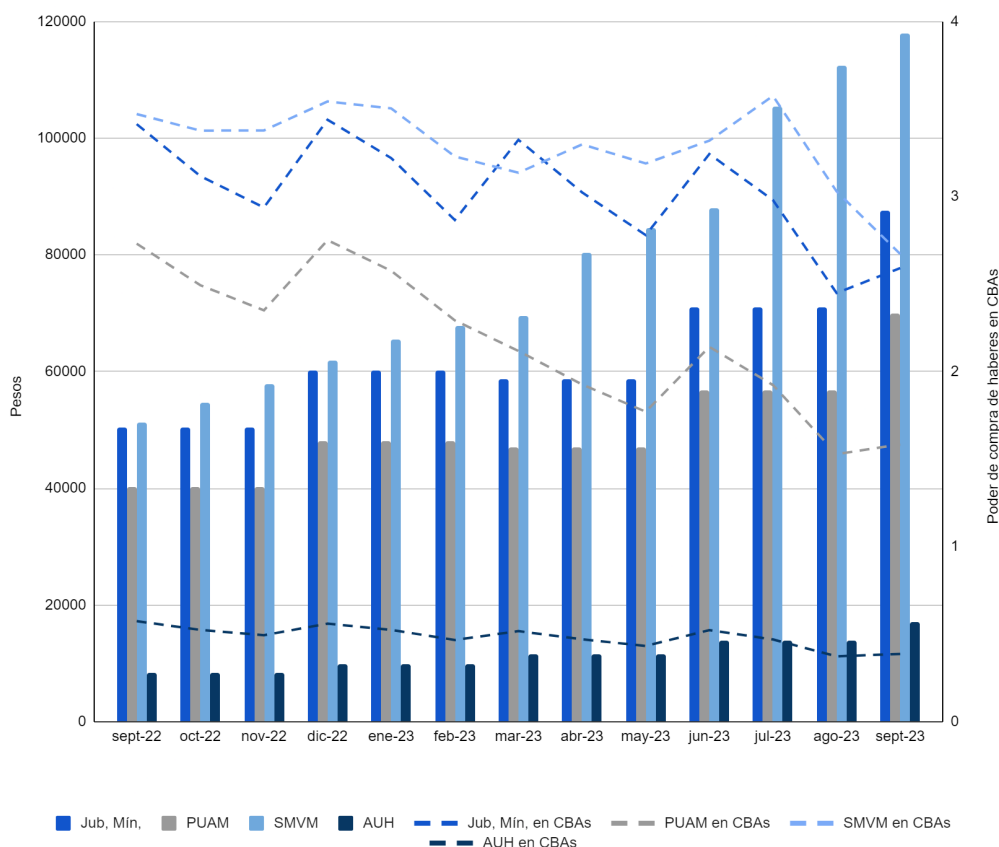

Fuente: Usina de Datos, UNR.

**Anexo metodológico**

## ¿Qué es la Canasta Básica Alimentaria?

La Canasta Básica Alimentaria (CBA) se define como el conjunto de alimentos que necesita una persona, por mes, para satisfacer sus requerimientos nutricionales mínimos. Es definida por el INDEC y procura dar cuenta, en primer lugar, de un componente normativo, referido a los requerimientos de calorías y grupos de alimentos básicos que requiere una persona para garantizar su supervivencia física y, en segundo lugar, otro componente cultural, referido a los hábitos de consumo de la población tenida en cuenta (Tabla 1 en Anexo) (INDEC, 2016).

Este conjunto de bienes representa, entonces, el umbral mínimo de subsistencia alimentaria que las personas deberían cubrir mensualmente. Dado que estos requerimientos nutricionales varían según el sexo, la edad y la intensidad de la actividad física, la CBA toma como referencia a un varón adulto de 30 a 60 años, con actividad física moderada, que se denomina “adulto equivalente”. La CBA de un hogar, entonces, depende de la cantidad, sexo y edad de sus integrantes.

El valor de los alimentos contenidos en la canasta (en pesos) determina el valor de la Línea de Indigencia utilizada como referencia para determinar si los hogares cuentan con los ingresos suficientes para cubrir el conjunto de alimentos básicos para satisfacer su umbral mínimo de necesidades energéticas y proteicas. El importe oficial de la CBA es valorizado con los precios relevados por el Índice de Precios al Consumidor (IPC) para cada período de medición.

De este modo, los hogares cuyos ingresos no alcanzan a cubrir el valor de una CBA –según el tamaño específico en término de cantidad de adultos equivalentes– son identificados como indigentes.

Este método, se utiliza tradicionalmente en Argentina y demás países de la región, no busca evaluar la efectiva satisfacción de las necesidades alimentarias sino la capacidad que tienen los hogares de satisfacer esas necesidades con sus ingresos. Un hogar será considerado indigente, por tanto, si su ingreso monetario total mensual es menor al valor de una canasta de alimentos capaz de satisfacer un umbral mínimo de necesidades energéticas y proteicas para sus integrantes.



En suma, el indicador se utiliza para identificar a aquellos hogares ubicados por debajo de la línea de indigencia y que, por tanto, se encuentran en una situación de pobreza extrema que compromete sus posibilidades de garantizar el alimento básico para su subsistencia.

### **Método de relevamiento de CBA Rosario**

La Usina de Datos de la UNR estableció un método para relevar el costo de la Canasta Alimentaria Básica en la ciudad de Rosario a fin de contar con una fuente propia de datos sobre este importante indicador de referencia en la estimación de los ingresos necesarios para la satisfacción de las necesidades básicas de la región. A continuación, se describen sus principales aspectos metodológicos.

#### *Especificidad del producto*

Para los 58 productos que componen la CBA para la Región Pampeana, se realizó un relevamiento de los precios mínimos y se calculó el promedio entre las cadenas de compra para cada producto.

En las proveedurías se encuentra una variedad de bienes para cada uno de los productos que componen la CBA, dado que presentan distintos tamaños, tipos, calidades, envases y marcas. Para seleccionar sólo uno de estos bienes se establecen los siguientes criterios en orden de prioridad:

1. Según tamaño: son seleccionadas aquellas variedades que cubren la cantidad de gramos o mililitros establecidos para cada producto considerado para el adulto equivalente de la Región Pampeana. En caso de que no haya ningún producto que cubra la cantidad establecida, se seleccionará aquel que más se aproxime a la misma.
2. Según precio: es seleccionado el bien que posea el precio mínimo para cada producto.

#### *Proveedurías de referencia*

Para el relevamiento se contemplaron 5 cadenas de compras. Cuatro de ellas corresponden a cadenas de supermercados con tienda digital: Coto, Carrefour, Jumbo y La Gallega. La quinta se refiere al acuerdo de precios entre la Municipalidad de Rosario y la Cadena del Centro, compuesta por almacenes locales.

#### *Frecuencia y oportunidad del relevamiento*

El relevamiento de precios se realiza con frecuencia mensual, durante los martes, miércoles y jueves de la tercera semana de cada mes.

## Anexo estadístico

**Tabla 1. Contenido de categorías de alimentos para CBA.**

Concepto	Productos
Aceites y grasas	Aceite de girasol, Margarina p/cocinar, Manteca
Azúcares y dulces	Azúcar, Dulce de batata, Mermelada, Dulce de leche
Infusiones y bebidas	Gaseosas, Jugos concentrados, Soda, Cerveza, Vino, Café, Yerba, Té en saquitos
Carnes	Asado, Carnaza común, Hueso con carne, Carne picada, Nalga, Hígado, Pollo, Carne de pescado, Mortadela, Paleta cocida
Cereales y derivados	Harina de trigo, Harina de maíz, Galletitas dulces, Galletitas de agua, Arroz, Fideos secos
Condimentos	Sal fina, Mayonesa, Vinagre, Caldo concentrado.
Frutas	Manzana, Mandarina, Naranja, Banana, Pera
Verduras y hortalizas	Acelga, Cebolla, Lechuga, Tomate perita, Zapallo
Huevos	Huevos
Lácteos	Leche fluida, Leche en polvo entera, Queso crema, Queso cuartirolo, Queso de rallar, Yogur
Legumbres	Arvejas en lata
Pan	Pan francés
Raíces y tubérculos	Batata, Papa, Zanahoria

**Tabla 2. Canasta Básica Alimentaria**

Rubros de la Canasta Básica Alimentaria, costos y variaciones mensuales (por adulto equivalente). De julio de 2023 a septiembre de 2023. Ciudad de Rosario.

Categoría	Costo julio 2023	Costo agosto 2023	Costo septiembre 2023	Variación septiembre 2023 respecto al mes anterior	
				pesos	porcentaje
Aceites y grasas	739,41	838,45	1.046,49	208,04	24,81
Azúcares y dulces	1.013,45	1.123,51	1.325,88	202,37	18,01
Bebidas y jugos	1.720,60	2.001,03	2.489,70	488,67	24,42
Carnes	8.665,90	11.227,23	12.293,76	1.066,53	9,50
Cereales y derivados	1.540,33	1.779,88	2.327,29	547,41	30,76
Condimentos	161,75	188,36	231,16	42,80	22,72
Frutas	2.654,41	2.861,92	3.978,62	1.116,70	39,02
Huevos	716,76	835,71	966,68	130,97	15,67
Lácteos	3.570,87	4.060,48	4.481,36	420,88	10,37
Legumbres	117,63	141,40	146,99	5,59	3,95

Pan	3.439,80	4.843,80	5.265,00	421,20	8,70
Raíces y tubérculos	3.252,90	4.534,30	5.992,64	1458,34	32,16
Verduras y hortalizas	1.919,98	2.704,98	3.626,72	921,74	34,08
<b>CBA</b>	<b>29.513,79</b>	<b>37.141,05</b>	<b>44.172,29</b>	<b>7.031,24</b>	<b>18,93</b>

Fuente: Usina de Datos, UNR.

**Tabla 3. Bienes de la Canasta Básica Alimentaria, costos y variaciones mensuales (por adulto equivalente).**  
De julio de 2023 a septiembre de 2023. Ciudad de Rosario.

Bienes de la CBA	Cantidad Gr o ml	Costo julio 2023	Costo agosto 2023	Costo septiembre 2023
		Pesos		
Pan francés	7.020	3439,80	4843,80	5265,00
Galletitas dulces	180	169,61	217,43	215,06
Galletitas de agua	390	277,60	371,56	459,02
Harina de trigo	1.350	211,17	243,75	292,19
Harina de maíz	180	57,24	72,70	67,00
Arroz	1.080	314,07	341,47	622,49
Fideos secos	1.680	510,64	532,97	671,53
Asado	1.500	2890,46	3580,46	3413,96
Carnaza común	450	663,06	917,88	1026,44
Hueso con carne	450	377,98	446,99	545,39
Carne picada	810	887,74	1038,40	1506,17
Nalga	1.020	2121,06	2841,69	2673,39
Hígado	270	152,00	177,65	196,82
Pollo	1.890	1065,90	1300,75	1675,91
Carne de pescado	330	361,68	724,79	954,69
Mortadela	60	93,53	113,56	181,37
Paleta cocida	30	52,49	85,06	119,62
Aceite de girasol	1.020	479,84	488,63	621,28
Margarina p/cocinar	90	139,57	170,99	218,00
Leche fluida	8.100	2301,90	2501,85	2705,30
Leche en polvo ent.	330	629,90	770,19	833,84
Queso crema	50	53,55	65,93	96,09
Queso cuartirolo	110	213,04	260,51	322,23

Queso de rallar	50	193,25	214,91	238,91
Manteca	60	120,00	178,83	207,21
Yogur	570	179,23	247,09	284,99
Dulce de leche	70	86,41	90,99	95,29
Huevo	480	716,76	835,71	966,68
Manzana	1.830	1033,04	1092,05	1394,46
Mandarina	1.320	441,54	457,71	764,61
Naranja	1.290	508,91	582,76	721,43
Banana	960	506,88	540,16	841,68
Pera	480	164,04	189,24	256,44
Batata	270	151,00	181,37	215,12
Papa	6.870	2871,66	4099,67	5525,20
Acelga	750	184,00	216,50	211,75
Cebolla	1.320	390,72	390,72	401,61
Lechuga	660	307,89	365,81	294,86
Tomate perita	2.070	769,52	1419,33	2387,23
Zanahoria	810	230,24	253,26	252,32
Zapallo	870	190,75	205,97	201,62
Tomate env.	210	77,10	106,65	129,65
Arvejas en lata	240	117,63	141,40	146,99
Azúcar	1.290	819,54	913,50	1057,45
Dulce de batata	70	58,82	64,59	99,99
Mermelada	70	48,68	54,43	73,15
Sal fina	150	39,21	51,49	62,80
Mayonesa	60	46,50	44,01	67,48
Vinagre	90	28,82	29,13	28,04
Caldo concent.	30	47,22	63,73	72,84
Gaseosas	630	80,07	85,12	86,97
Jugos concent.	960	275,01	291,76	325,63
Soda	2.100	231,33	225,30	357,50
Cerveza	630	218,10	315,04	399,69
Vino	660	260,24	278,58	361,88
Café	30	94,13	121,88	123,55
Yerba	600	487,06	597,90	729,89
Té en saquitos	30	74,66	85,45	104,59

Fuente: Usina de Datos, UNR.

**Tabla 4. Valor de la Canasta Básica Alimentaria y unidad adulto equivalente, según sexo y edad. Ciudad de Rosario, septiembre de 2023**

Edad	Unidad adulto equivalente		Valor de CBA	
	Mujeres	Varones	Mujeres	Varones
Menor de 1 año	0,35	0,35	\$15.460	\$15.460

1 año	0,37	0,37	\$16.344	\$16.344
2 años	0,46	0,46	\$20.319	\$20.319
3 años	0,51	0,51	\$22.528	\$22.528
4 años	0,55	0,55	\$24.295	\$24.295
5 años	0,60	0,60	\$26.503	\$26.503
6 años	0,64	0,64	\$28.270	\$28.270
7 años	0,66	0,66	\$29.154	\$29.154
8 años	0,68	0,68	\$30.037	\$30.037
9 años	0,69	0,69	\$30.479	\$30.479
10 años	0,70	0,79	\$30.921	\$34.896
11 años	0,72	0,82	\$31.804	\$36.221
12 años	0,74	0,85	\$32.687	\$37.546
13 años	0,76	0,90	\$33.571	\$39.755
14 años	0,76	0,96	\$33.571	\$42.405
15 años	0,77	1,00	\$34.013	\$44.172
16 años	0,77	1,03	\$34.013	\$45.497
17 años	0,77	1,04	\$34.013	\$45.939
18 a 29 años	0,76	1,02	\$33.571	\$45.056
<b>30 a 45 años</b>	<b>0,77</b>	<b>1,00</b>	<b>\$34.013</b>	<b>\$44.172</b>
<b>46 a 60 años</b>	<b>0,76</b>	<b>1,00</b>	<b>\$33.571</b>	<b>\$44.172</b>
61 a 75 años	0,67	0,83	\$29.595	\$36.663
Más de 75 años	0,63	0,74	\$27.829	\$32.687

Fuente: Elaboración propia en base a INDEC y relevamiento CBA Rosario UNR – UNR, Usina de Datos.