

Canasta Básica Alimentaria Rosario. Diciembre de 2020.

Resumen ejecutivo.

Destacados

- El costo de la CBA rosarina se **incrementó un 2% respecto al mes de noviembre**. Esta variación fue impulsada fundamentalmente por el aumento del precio en las categorías “Carnes”, “Pan” y “Frutas” y la caída de algunos rubros que habían registrado fuertes subas en los meses anteriores como “Verduras y Hortalizas”.
- Un rosarino de entre 30 y 60 años necesitó como mínimo **\$6421,26 mensuales en diciembre** para adquirir los alimentos de la Canasta Básica Alimentaria (CBA) y no quedar, por tanto, bajo la línea de indigencia.



- Un **hogar de cuatro miembros**, integrado por un varón de 40 años, una mujer de 35 y dos varones de 17 y 15 años debió tener, en noviembre de 2020, un ingreso igual o superior a **\$24.465** para satisfacer sus **necesidades alimentarias básicas**¹.

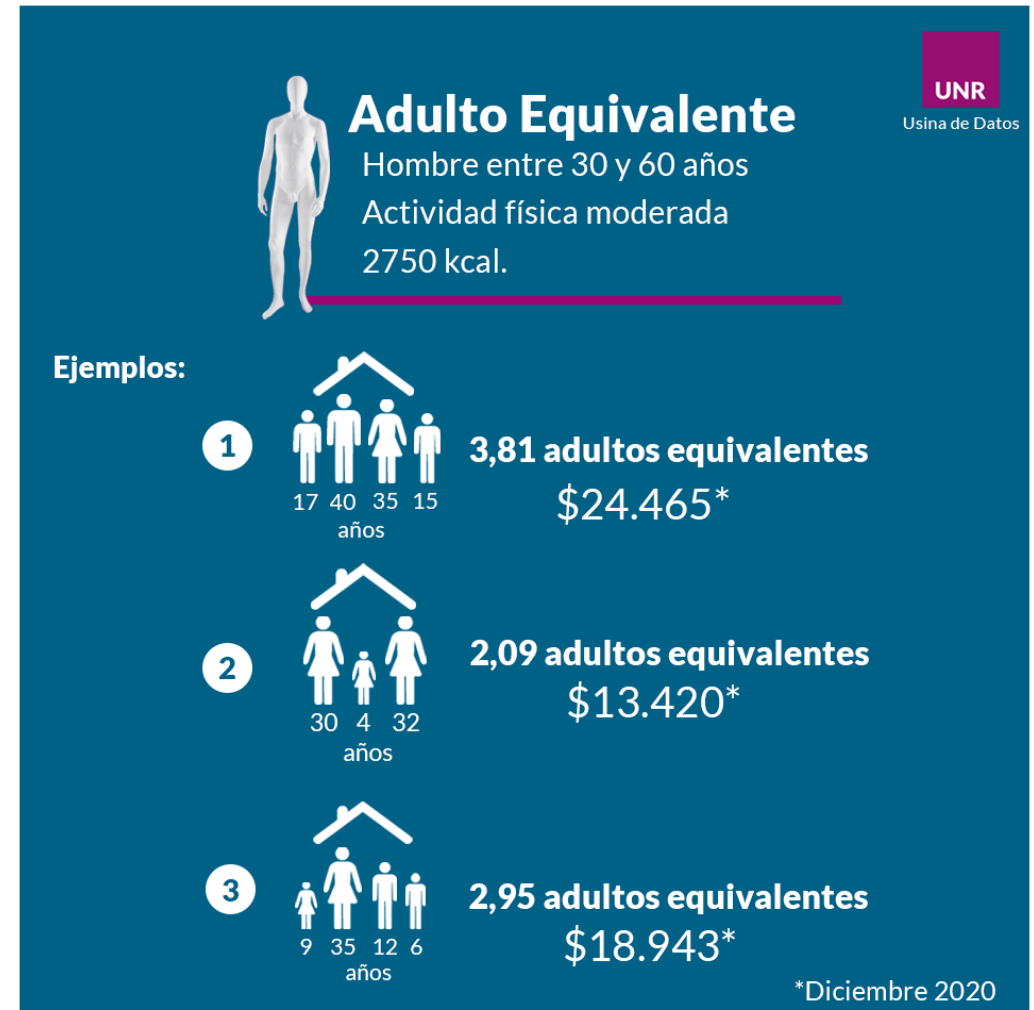

¹ Dado que los requerimientos nutricionales varían según el sexo, la edad y la intensidad de la actividad física, la CBA toma como referencia a un varón adulto de 30 a 60 años, con actividad física moderada, que se denomina “adulto

equivalente”. Por tanto, la CBA de un hogar depende de la edad y sexo de sus miembros. Su valor determina la Línea de Indigencia. Un hogar que no llegue a cubrir el valor de su CBA, será considerado indigente.

- En el mes de diciembre, aumentaron la Jubilación Mínima, la PUAM, el SMVM y la AUH por encima de la inflación. Por ese motivo, su poder adquisitivo aumentó.

Ejemplos de poder de compra según tipos de ingresos

Diciembre 2020

**Jubilación
Mínima**



\$19.035
3 CBA*

**Pensión Universal
Adultos Mayores**



\$15.228
2,4 CBA*

**Salario Mínimo,
Vital y Móvil**



\$20.587
3,3 CBA*

**Asignación
Universal por Hijo**



\$2.975
0,5 CBA*

*Corresponden a CBA para adulto equivalente.

Variación por rubros de la CBA Rosario entre noviembre y diciembre 2020

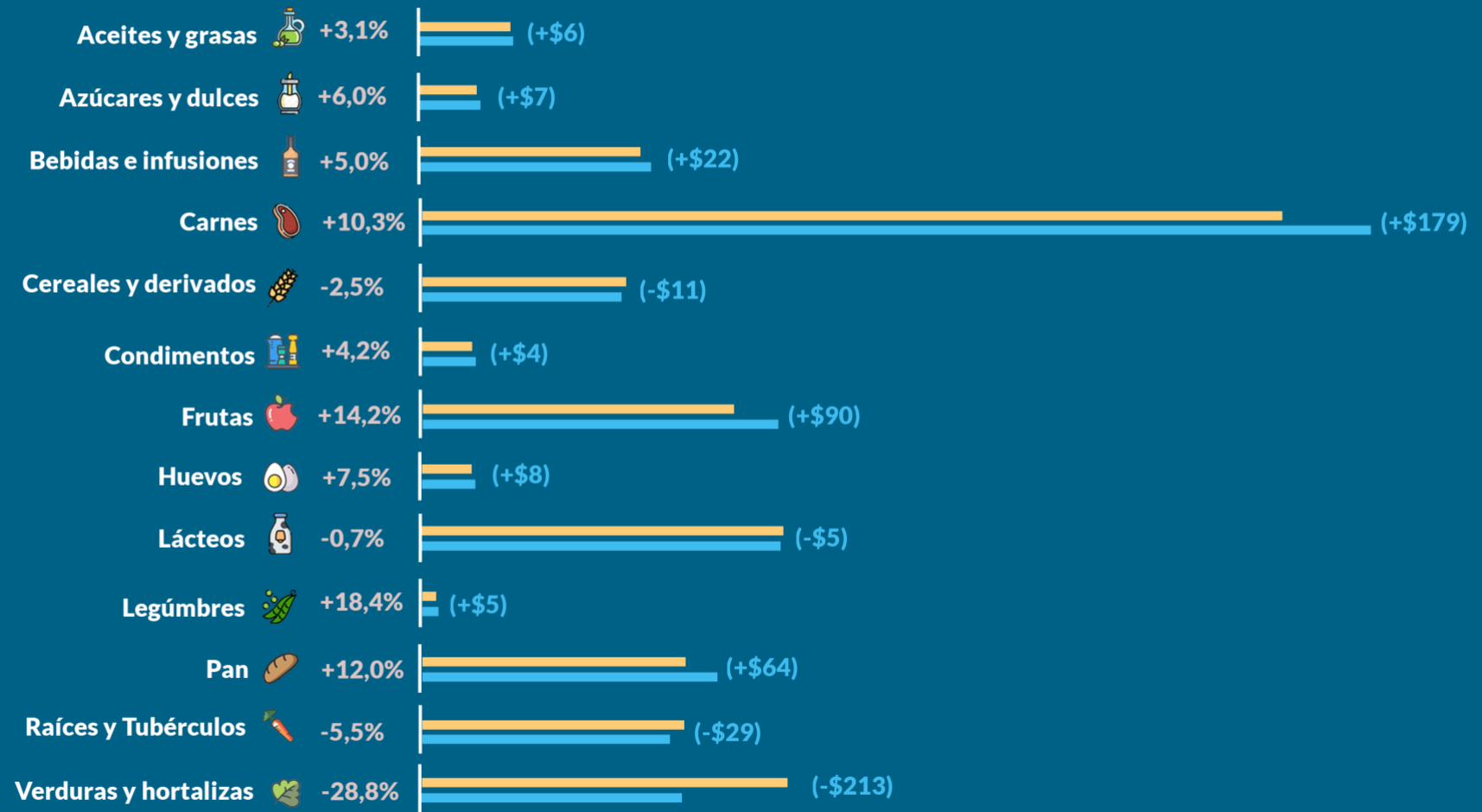

■ Noviembre ■ Diciembre